

ASTA DEI LOTTI BOSCHIVI DEL PINEROLESE 2022

CONVENZIONE PER LA GESTIONE FORESTALE ASSOCIATA - COMUNE CAPOFILIA MASSELLO

Mercoledì 26 ottobre 2022 ore 17.00
presso i locali del Comune di Massello, denominati "Friulana", località Molino, nel Comune di Massello (TO)



www.ufficioforestaledivalle.it
ufficio.forestale@gmail.com



Promuoviamo la
Gestione Sostenibile
delle Foreste



Promuoviamo la
Gestione Sostenibile
delle Foreste

ELENCO DEI LOTTI IN VENDITA

n°	COMUNE	LOTTO	SPECIE	N. PIANTE o SUPERFICIE	IMPORTO A BASE D'ASTA (€)
1	Rorà	Comba di Rorà III	faggio e altre latifoglie	342 piante di faggio	5.822,00
2	Pragelato	Fontana Pradamont	larice, pino cembro e abete rosso	271 piante larice, 45 piante pino cembro, 1 pianta abete rosso	11.193,00
3	San Germano Chisone	Pralarossa IV	faggio	5,4 ha/517 mc di faggio	6.168,00
4	Pramollo	Lausa Planet	larice, pino silvestre e latifoglie miste	3,7 ha/ 304 mc di conifere e latifoglie miste	2.050,00
5	Salza di Pinerolo	Colletto Fontane	abete e larice	349 piante abete bianco e 64 larice	5.327,00
6	San Germano Chisone	Prajassaud	faggio e altre latifoglie	4,3 ha/427 mc di faggio e latifoglie miste	3.900,00
7	Bobbio Pellice	Bariund	larice	366 piante di larice	12.899,00
8	Perosa Argentina	Pra Fayet	faggio e altre latifoglie	3,2 ha/427 mc	7.875,00
9	Fenestrelle	Saret	larice, pino silvestre e altre conifere	199 piante di larice, 181 piante di pino silvestre, 2 piante di abete	3.819,00
10	Perrero	Longhi	pino silvestre e larice	305 piante di pino silvestre e 6 piante di larice	5.313,00
11	San Germano Chisone	Pra Pond - Case Peui	faggio e castagno	6,5 ha/ 468 mc di faggio e 350 mc di castagno	4.764,00
12	Angrogna	Embergeria	faggio	0,92 ha/92 mc di faggio	1.558,00
13	Salza di Pinerolo	Rivoira	larice, faggio e latifoglie miste	116 piante di larice, 33 piante di faggio e 11 latifoglie miste	3.730,00

METODO DELL'ASTA

L'asta per la vendita di ciascun lotto sarà tenuta col metodo di estinzione di candela vergine, per mezzo di offerte in aumento con un rialzo minimo di € 100,00. I lotti saranno venduti singolarmente secondo l'ordine indicato nell' avviso d'asta. Nel caso di lotti invenduti verrà effettuato, al termine del primo, un secondo esperimento d'asta con le medesime modalità.

MODALITA' DI PARTECIPAZIONE ALL'ASTA

Ciascun concorrente all'asta dovrà far pervenire domanda di partecipazione in busta sigillata e controfirmata sui lembi di chiusura al protocollo del Comune di Massello, Borgata Roberso, n. 1 - 10060 Massello (TO) entro e non oltre le ore 16.30 del giorno 26 ottobre. L'ufficio protocollo del Comune di Massello (TO) è aperto tutti il mercoledì dalle ore 9:00 alle 12:30 e dalle ore 14:00 alle ore 16:00 e i giovedì dalle ore 9:00 alle 12:30 e dalle ore 14:00 alle ore 17:00. La busta potrà essere recapitata attraverso il servizio postale - agenzia di recapito o con consegna diretta a mano. Le buste potranno altresì essere consegnate a mano il giorno stesso dell'asta dalle ore 14.00 alle ore 16.30 presso l'ufficio protocollo del Comune di Massello. E' altresì consentita la consegna della documentazione nei giorni lunedì 24 ottobre e martedì 25 ottobre dalle ore 9.00 alle ore 12.00 e dalle ore 14.00 alle ore 16.00, presso gli uffici dell'Unione Montana Valli Chisone e Germanasca a Perosa Argentina, Via Roma 22..

L'asta sarà dichiarata deserta se, trascorsa un'ora, non si sarà presentato almeno un concorrente.

La busta sigillata dovrà indicare all'esterno il nominativo del concorrente, l'indirizzo e la seguente dicitura: **"ASTA DEL GIORNO 26/10/2022 ALLE ORE 17:00 PER VENDITA LOTTI BOSCHIVI"** e contenere la seguente documentazione:

- Istanza di partecipazione in bollo da € 16,00

- Copia fotostatica non autenticata del documento d'identità

- Prova dell'avvenuta costituzione del deposito cauzionale in misura forfettaria di € 1000,00 e potrà essere effettuato mediante fidejussione bancaria o assicurativa ovvero mediante assegno circolare intestato al COMUNE Di MASSELLO.

LOTTO n.1 "COMBA DI RORA' III"

COMUNE: RORA'

LOCALITA': Campeggio - Brich

SUPERFICIE: 4,3 HA

TIPO DI TAGLIO: taglio a scelta

SPECIE: faggio

QUANTITA': 271 mc di faggio

IMPORTO A BASE D'ASTA: € 5.822,00

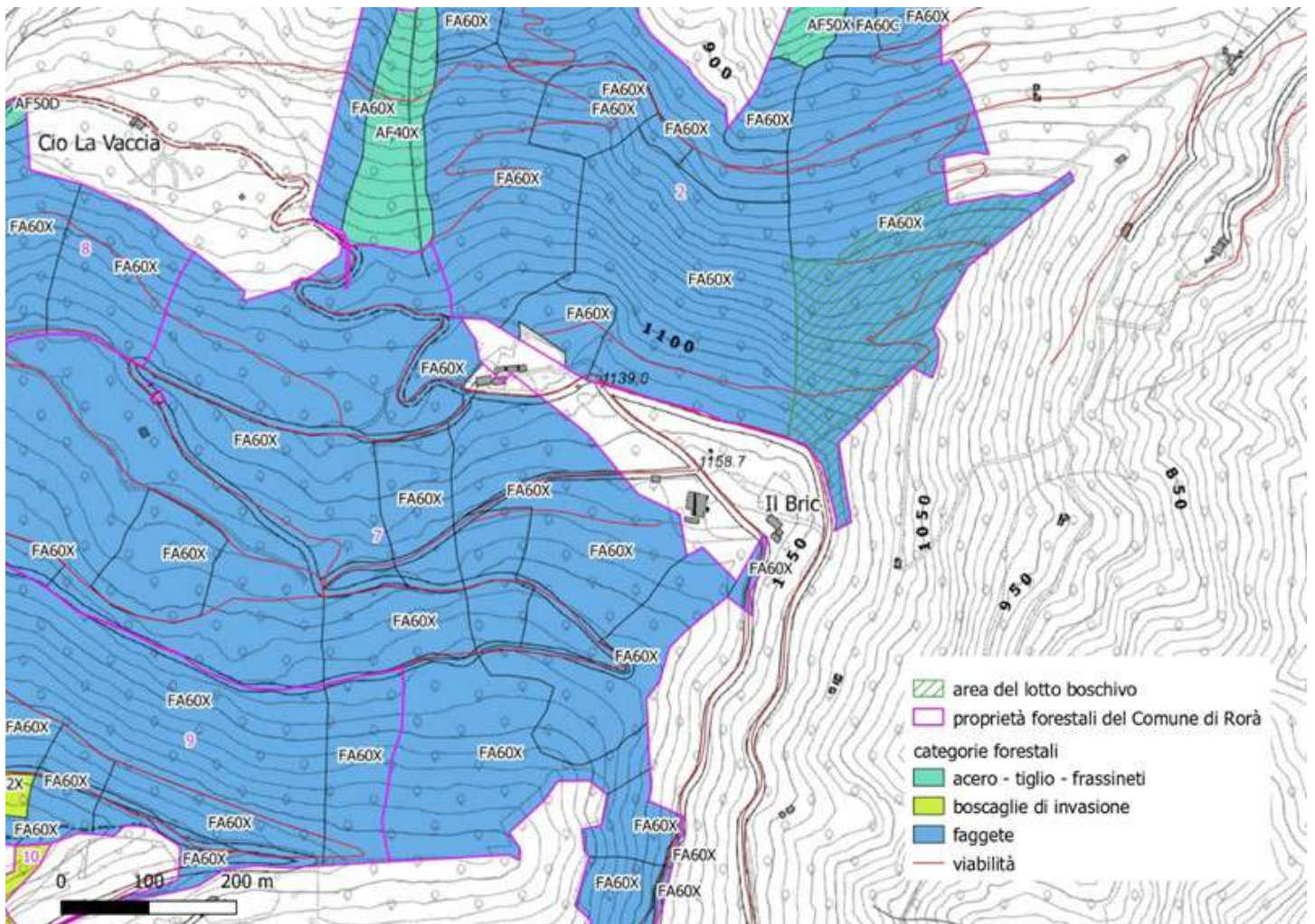

Condizioni di vendita

Tutte le piante da prelevare sono contrassegnate e martellate con numero progressivo al fusto e bollo al piede.

Pagamento del 100% del prezzo di aggiudicazione antecedentemente la stipula del contratto.

12 mesi dalla consegna prorogabili di 12 mesi.

LOTTO n.2 "FONTANA PRADAMOND"

COMUNE: PRAGELATO
LOCALITA': PRADAMONT
SUPERFICIE: 8,8 HA

TIPO DI TAGLIO: diradamento
SPECIE: larice, pino cembro e abete rosso
QUANTITA': 205 mc di larice, 21 mc di pino cembro e 1,5 mc abete rosso
IMPORTO A BASE D'ASTA: € 11.193,00

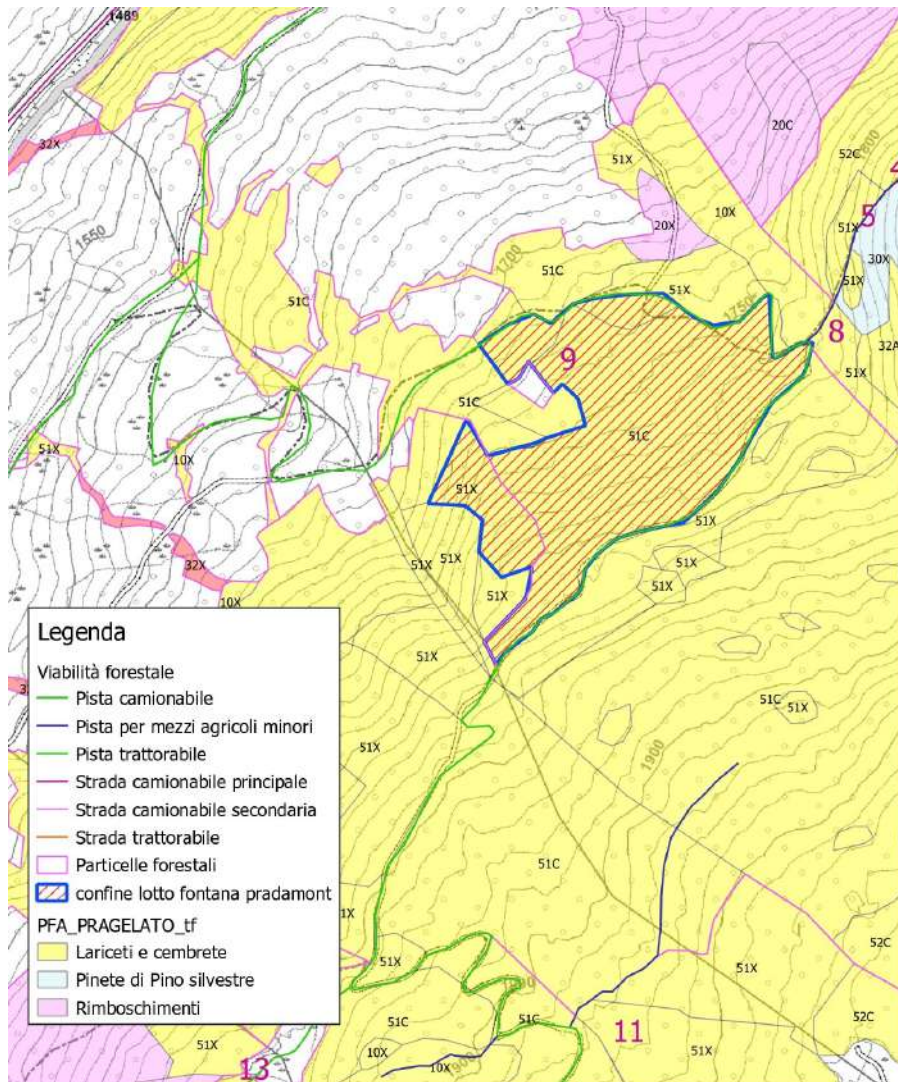

Condizioni di vendita

Le piante da tagliare sono contrassegnate con numero progressivo e martellata su apposita specchiatura eseguita al piede.

Pagamento del 50% del prezzo di aggiudicazione antecedentemente la stipula del contratto.

Pagamento del 50% del prezzo di aggiudicazione antecedentemente la consegna del lotto.

12 mesi dalla consegna prorogabili di 12 mesi.

LOTTO n.3 "PRALAROSSA IV"

COMUNE: San Germano Chisone
LOCALITA': Pralarossa IV
SUPERFICIE: 5,4 HA

TIPO DI TAGLIO: diradamento
SPECIE: faggio
QUANTITA': 517 mc di faggio
IMPORTO A BASE D'ASTA: € 6.168,00

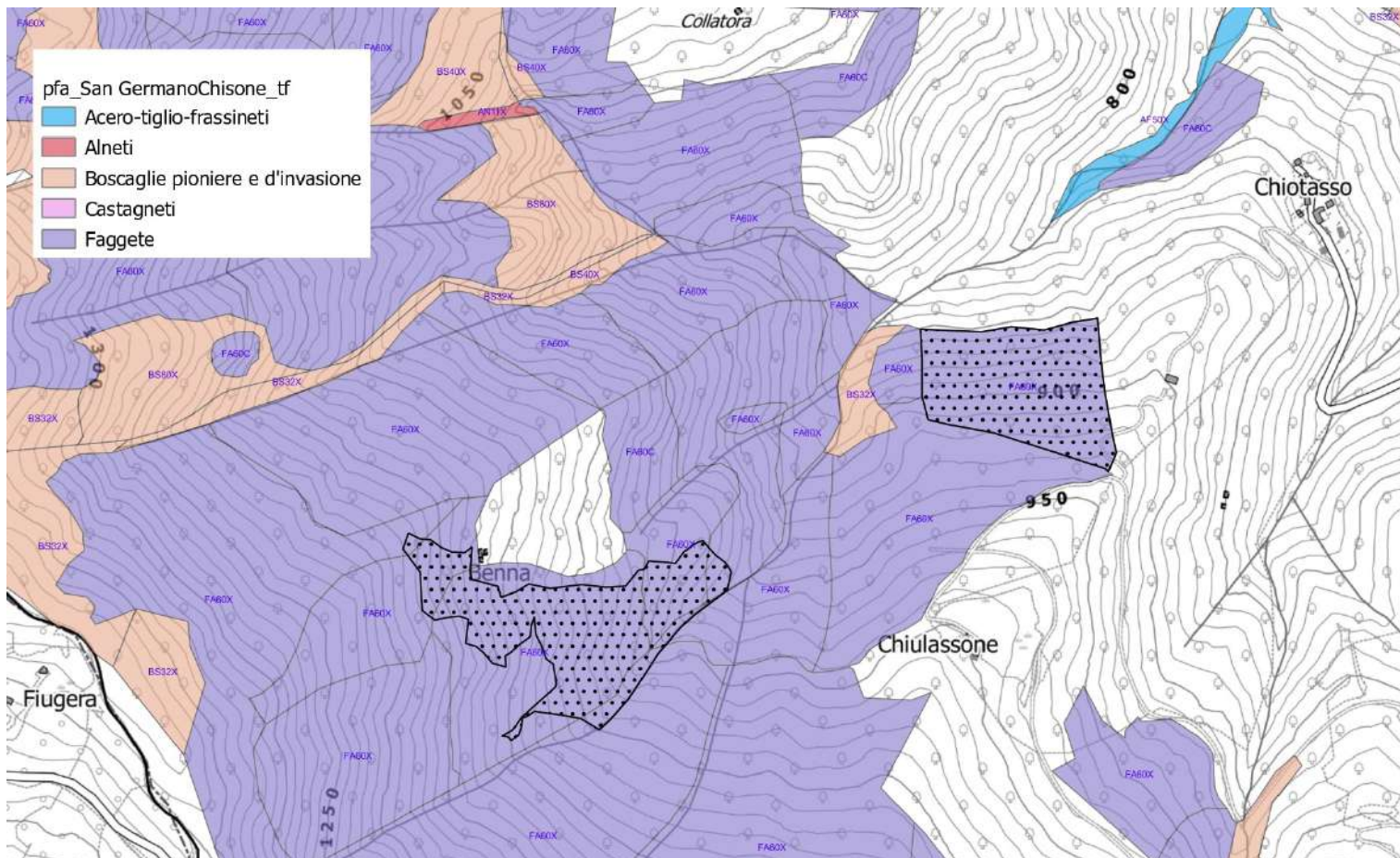

Condizioni di vendita

Le piante da rilasciare sono contrassegnate di colore rosso con bollo al piede, un anello e un numero progressivo.

Pagamento del 50% del prezzo di aggiudicazione antecedentemente la stipula del contratto.

Pagamento del 50% del prezzo di aggiudicazione antecedentemente la consegna del lotto.

12 mesi dalla consegna prorogabili di 12 mesi.

E' prevista la realizzazione di una pista forestale a carico dell'acquirente.

LOTTO n.4 "LAUSA PLANET"

COMUNE: PRAMOLLO
LOCALITA': LAUSA - PLANET
SUPERFICIE: 3,7 HA

TIPO DI TAGLIO: diradamento
SPECIE: larice, pino silvestre e latifoglie miste
QUANTITA': 304 mc di conifere e latifoglie
IMPORTO A BASE D'ASTA: € 2.050,00

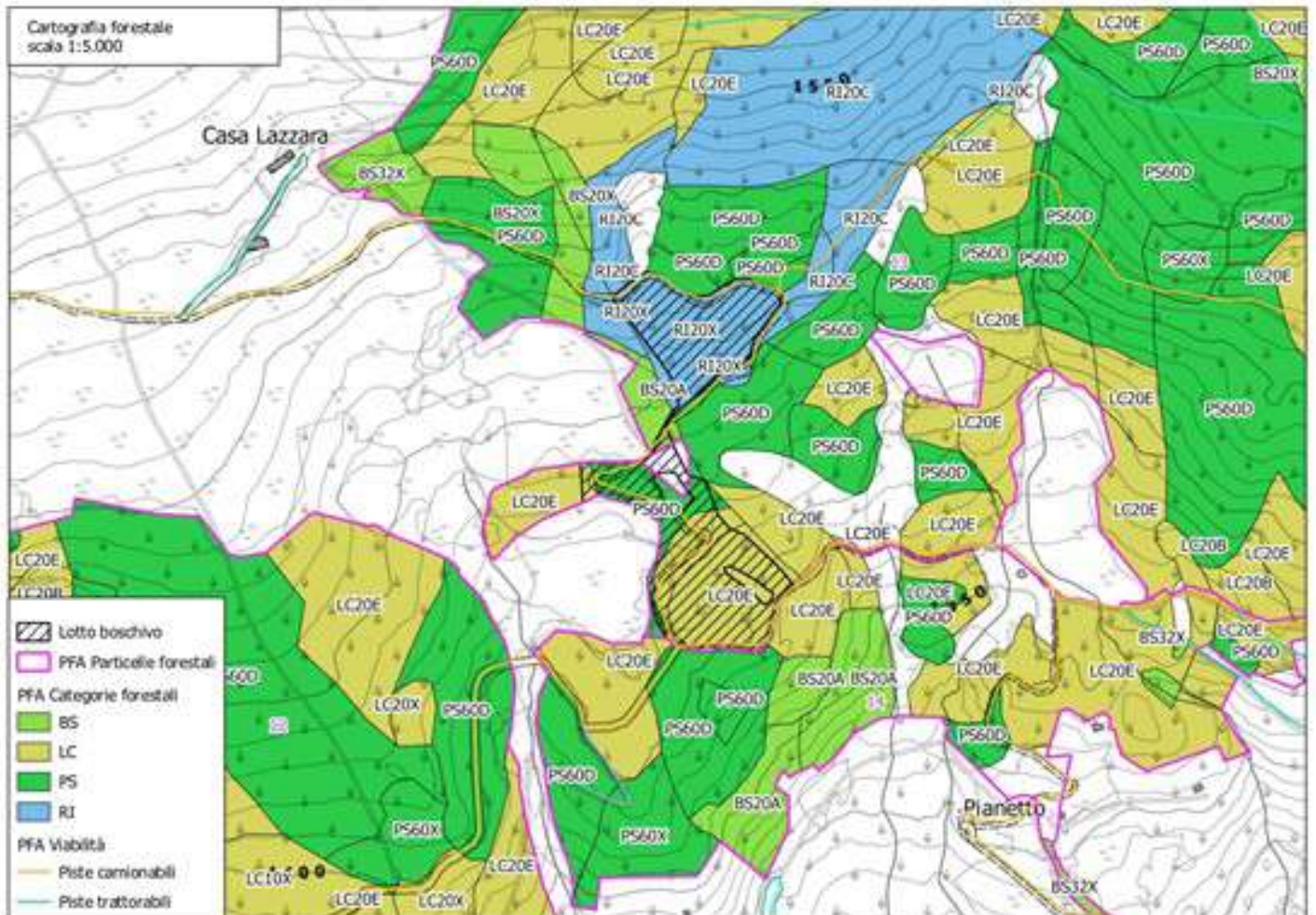

Condizioni di vendita

Sono da rilasciare tutte le piante contrassegnate con anello e numero in vernice al fusto e bollo in vernice al piede dell'albero.

Pagamento del 100% del prezzo di aggiudicazione antecedentemente la stipula del contratto.

12 mesi dalla consegna prorogabili di 12 mesi.

LOTTO n.5 "COLLETO - FONTANE"

COMUNE: SALZA DI PINEROLO
LOCALITA': COLLETO FONTANE
SUPERFICIE: 5,1 HA

TIPO DI TAGLIO: diradamento
SPECIE: abete e larice
QUANTITA': 221 mc di abete e 39 mc di larice
IMPORTO A BASE D'ASTA: € 5.327,00

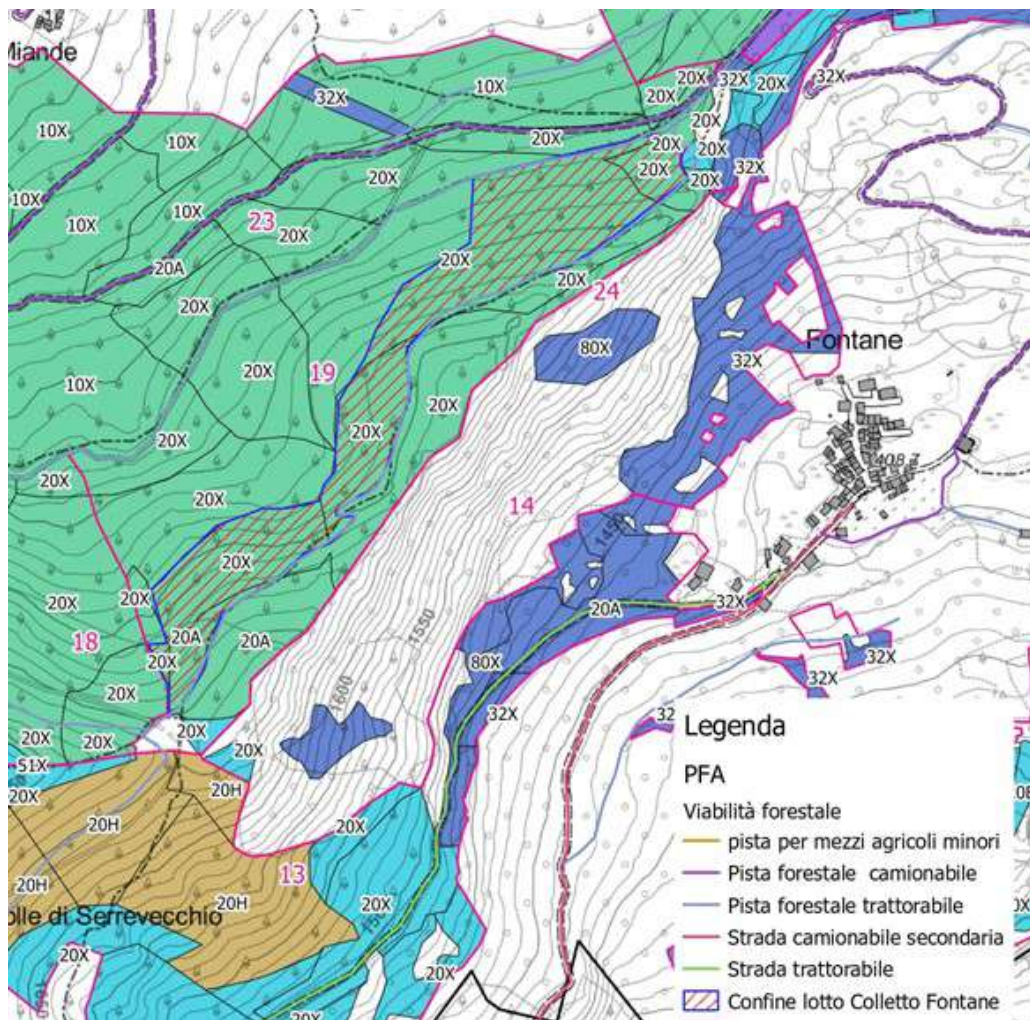

Condizioni di vendita

Le piante da prelevare sono contrassegnate con numero progressivo al fusto e martellata al piede.

Pagamento del 50% del prezzo di aggiudicazione antecedentemente la stipula del contratto.

Pagamento del 50% del prezzo di aggiudicazione antecedentemente la consegna del lotto.

12 mesi dalla consegna prorogabili di 12 mesi.

LOTTO n.6 "PRAJASSAUD"

COMUNE: San Germano Chisone
LOCALITA': Prajassaud
SUPERFICIE:4,3 HA

TIPO DI TAGLIO: diradamento
SPECIE: faggio
QUANTITA':427 mc di faggio
IMPORTO A BASE D'ASTA: € 3.900,00

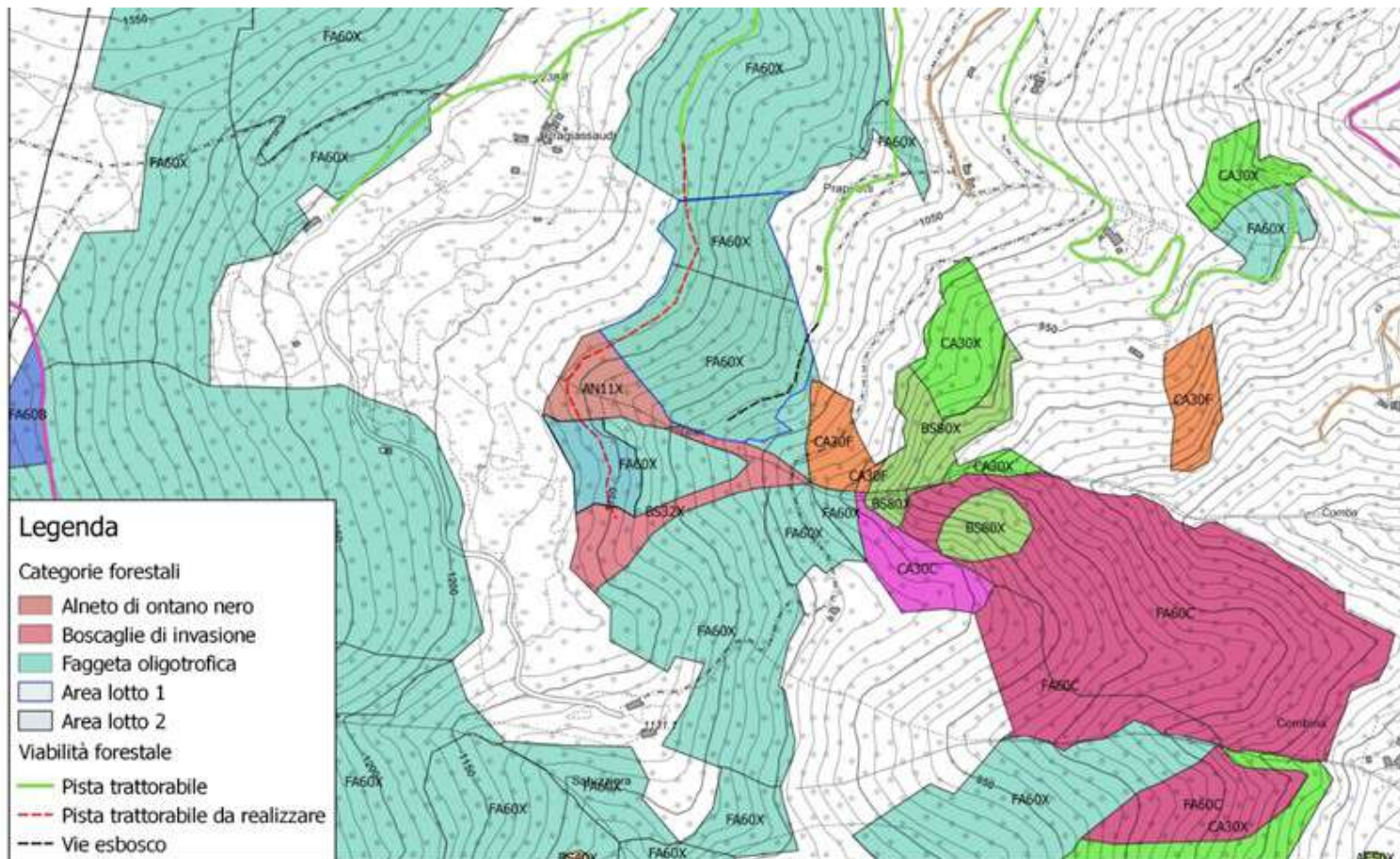

Condizioni di vendita

Le piante da rilasciare sono contrassegnate di colore blu con bollo al piede, un anello e un numero progressivo.

Pagamento del 50% del prezzo di aggiudicazione antecedentemente la stipula del contratto.

Pagamento del 50% del prezzo di aggiudicazione antecedentemente la consegna del lotto.

12 mesi dalla consegna prorogabili di 12 mesi.

E' prevista la realizzazione di una pista forestale e la riapertura di un tratto esistente a carico dell'acquirente.

LOTTO n.7 "BARIUND"

COMUNE: BOBBIO PELLICE
LOCALITA': Bariund
SUPERFICIE:4,5 HA

TIPO DI TAGLIO: taglio a scelta
SPECIE: larice
QUANTITA': 332 mc di larice
IMPORTO A BASE D'ASTA: € 12.899,00

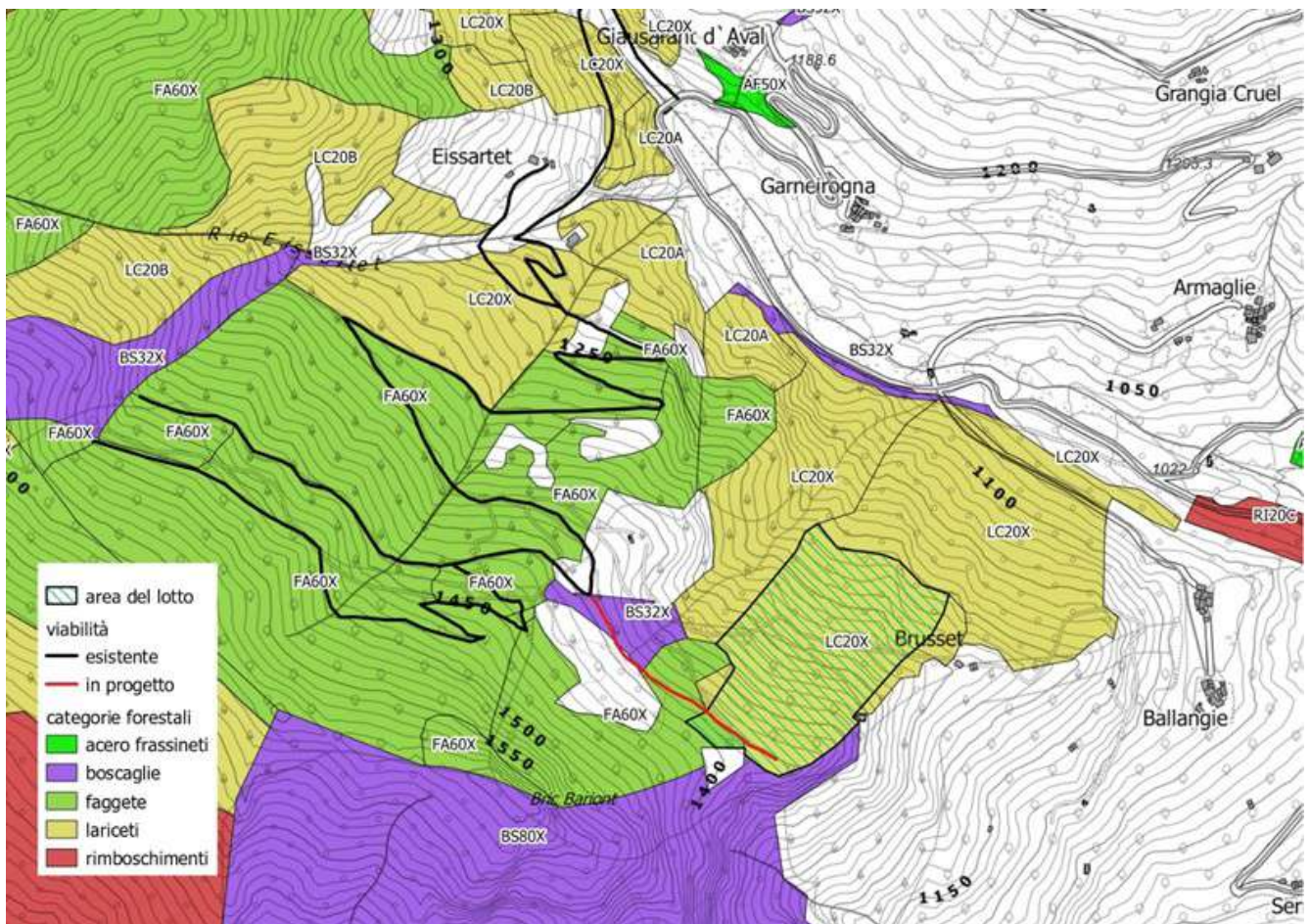

Condizioni di vendita

Le piante da prelevare le piante contrassegnate con numero progressivo al fusto e martellata al piede.

Pagamento del 50% del prezzo di aggiudicazione antecedentemente la stipula del contratto.

Pagamento del 50% del prezzo di aggiudicazione antecedentemente la consegna del lotto.

12 mesi dalla consegna prorogabili di 12 mesi.

E' prevista la realizzazione di una pista forestale a carico dell'acquirente.

LOTTO n.8 "PRA FAYET"

COMUNE: PEROSA ARGENTINA
LOCALITA': PRA FAYET
SUPERFICIE: 3,23 HA

TIPO DI TAGLIO: diradamento
SPECIE: faggio e altre latifoglie
QUANTITA': 427 mc
IMPORTO A BASE D'ASTA: € 7.875,000

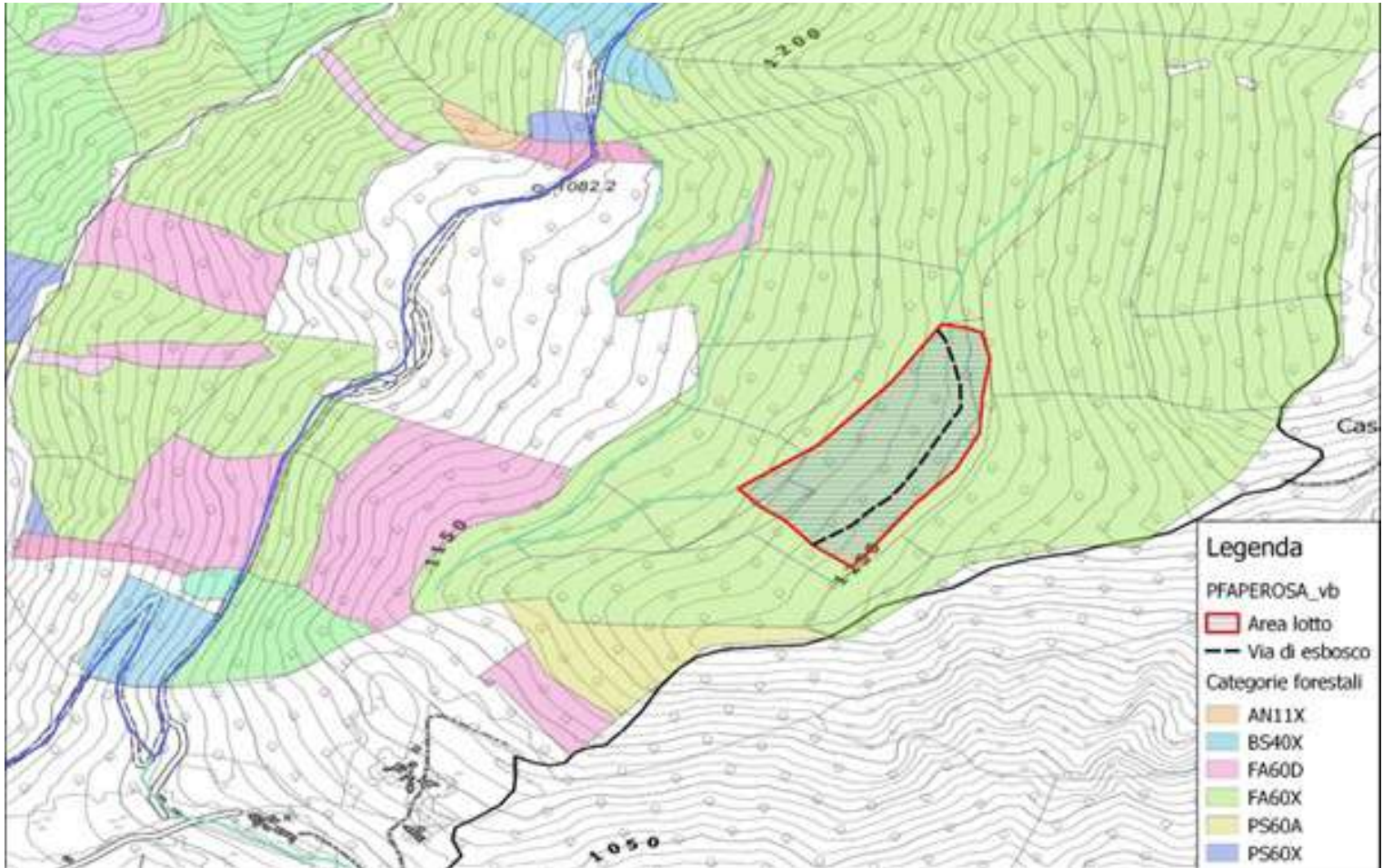

Condizioni di vendita

Le piante da rilasciare sono contrassegnate di colore blu con bollo al piede, un anello e un numero progressivo.

Pagamento del 50% del prezzo di aggiudicazione antecedentemente la stipula del contratto.

Pagamento del 50% del prezzo di aggiudicazione antecedentemente la consegna del lotto.

12 mesi dalla consegna prorogabili di 12 mesi.

LOTTO n.9 "SARET"

COMUNE: FENESTRELLE
LOCALITA': SARET
SUPERFICIE: 11,6 HA

TIPO DI TAGLIO: taglio a scelta
SPECIE: larice, pino silvestre e altre conifere
QUANTITA': 154 mc di larice e 181 mc di pino silvestre e abete
IMPORTO A BASE D'ASTA: € 3.819,00

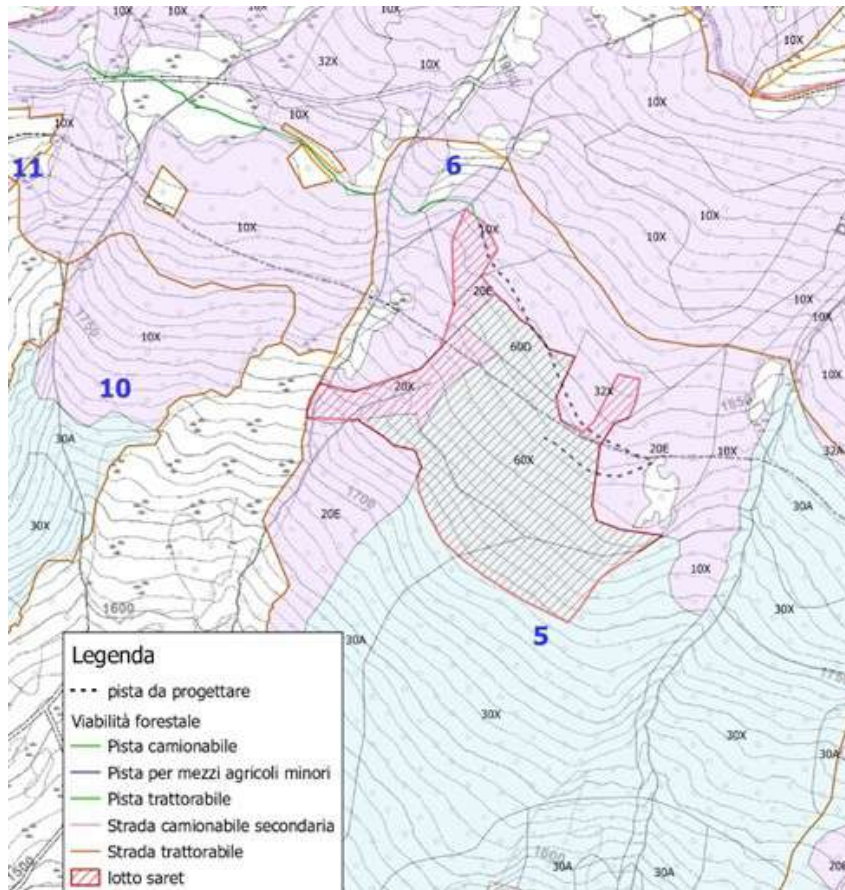

Condizioni di vendita

Le piante da tagliare sono contrassegnate con numero progressivo e martellata al piede dell'albero.

Pagamento del 50% del prezzo di aggiudicazione antecedentemente la stipula del contratto.

Pagamento del 50% del prezzo di aggiudicazione antecedentemente la consegna del lotto.

12 mesi dalla consegna prorogabili di 12 mesi.

E' prevista la realizzazione di una pista forestale a carico dell'acquirente.

LOTTO n.10 "LONGHI"

COMUNE: Perrero
LOCALITA': Longhi
SUPERFICIE: 5,7 HA

TIPO DI TAGLIO: taglio a scelta
SPECIE: pino silvestre e larice
QUANTITA': 401 mc di pino silvestre e 9 mc larice
IMPORTO A BASE D'ASTA: € 5.313,00

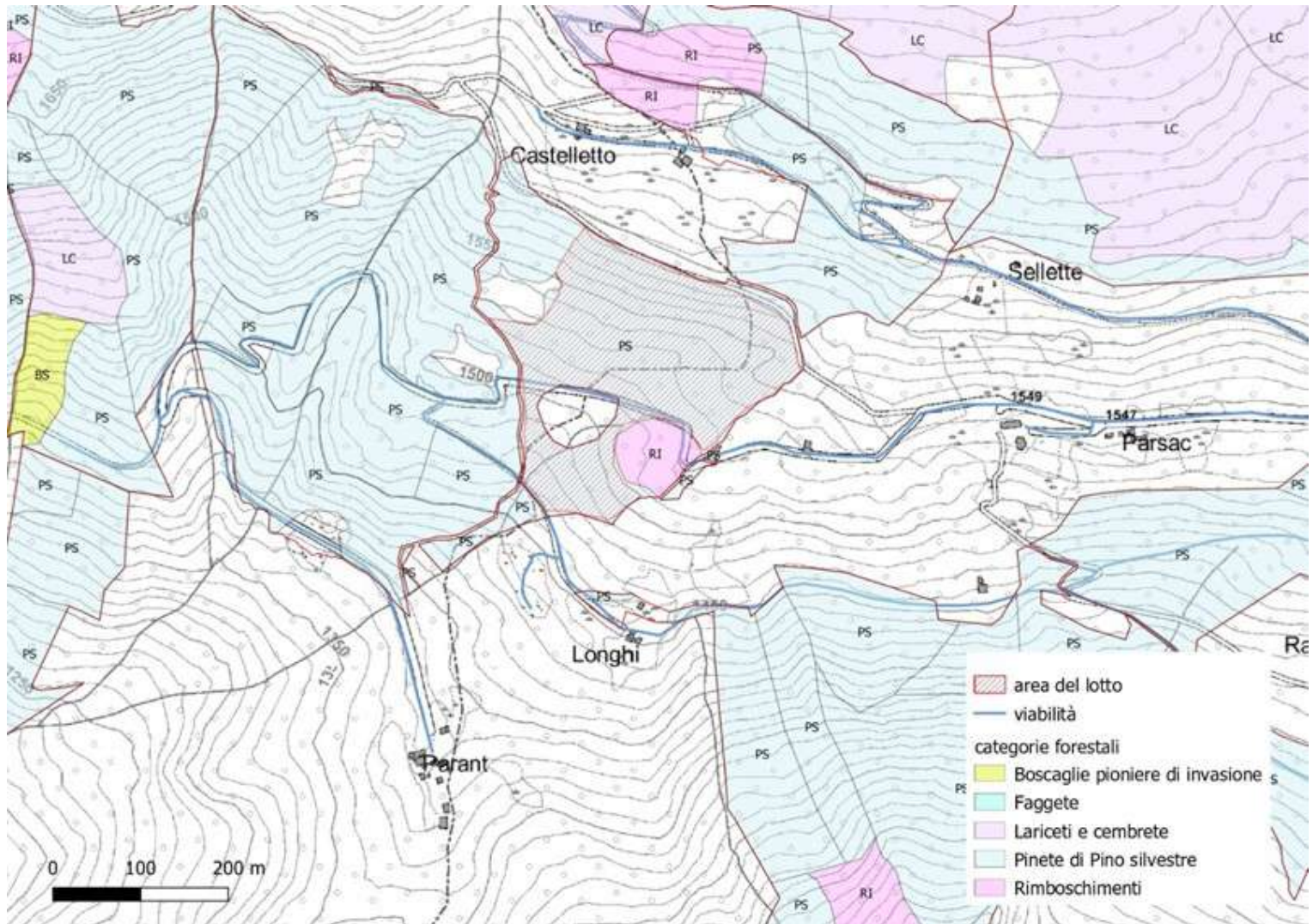

Condizioni di vendita

Le piante da tagliare sono contrassegnate con numero progressivo e martellata al piede dell'albero.

Pagamento del 100% del prezzo di aggiudicazione antecedentemente la stipula del contratto.

12 mesi dalla consegna prorogabili di 12 mesi.

LOTTO n.11 "PRA PONS - CASE PEUI"

COMUNE: SAN GERMANO CHISONE
LOCALITA': PEUI
SUPERFICIE: 6,5 HA

TIPO DI TAGLIO: diradamento
SPECIE: faggio e castagno
QUANTITA':468 mc di faggio e 350 mc di castagno
IMPORTO A BASE D'ASTA: € 4.764,00

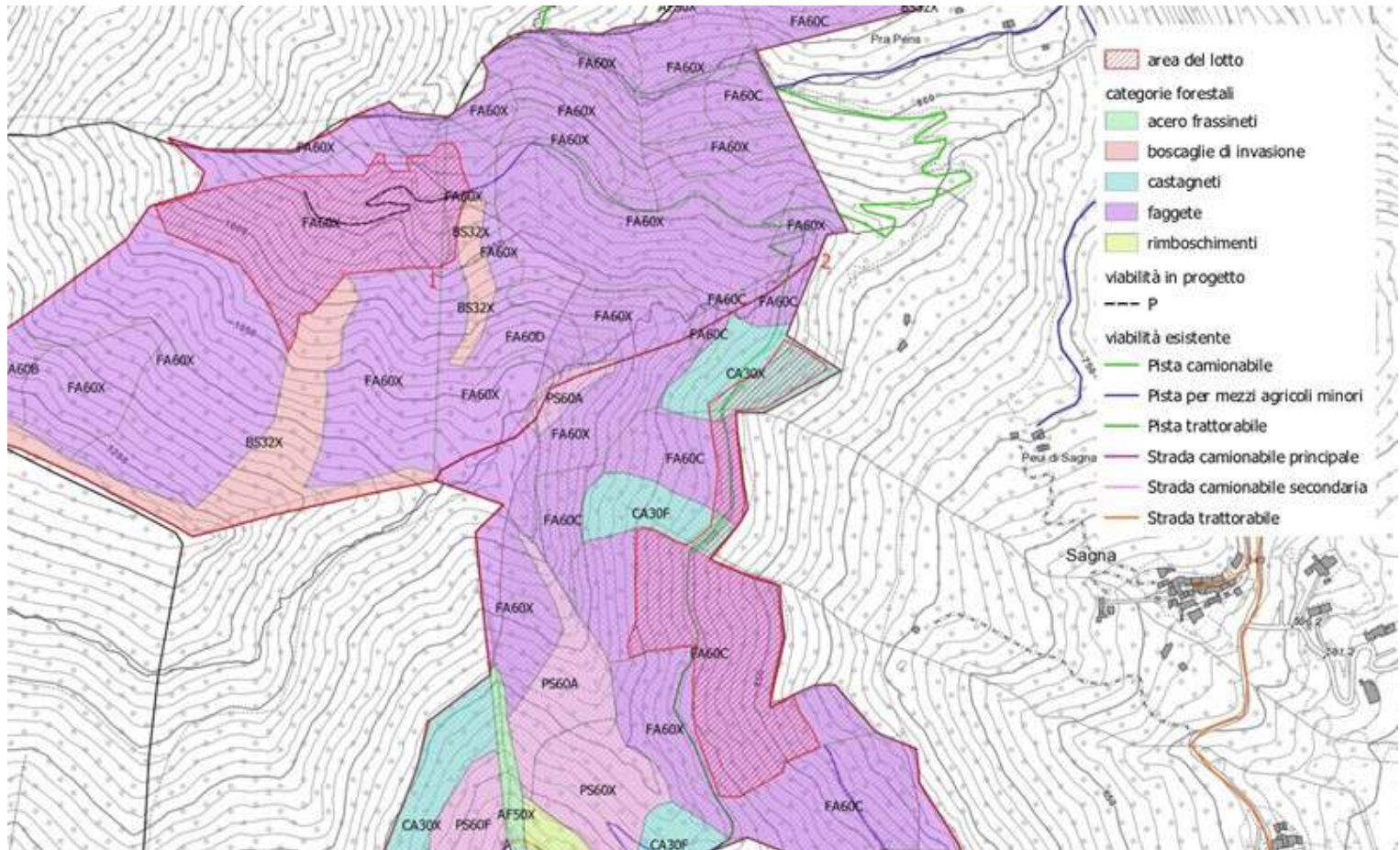

Condizioni di vendita

Le piante da rilasciare sono identificate con bollo in vernice al piede, oltre a numero progressivo al fusto e anello in vernice.

Pagamento del 100% del prezzo di aggiudicazione antecedentemente la stipula del contratto.

12 mesi dalla consegna prorogabili di 12 mesi.

E' prevista la realizzazione di una pista forestale a carico dell'acquirente e dovra' essere utilizzata la viabilita' esistente sul comune di San Germano Chisone.

LOTTO n.12 "EMBERGERIA"

COMUNE: ANGROGNA
LOCALITA': EMBERGERIA
SUPERFICIE: 0,9 HA

TIPO DI TAGLIO: diradamento
SPECIE: faggio
QUANTITA':92 mc di faggio
IMPORTO A BASE D'ASTA: € 1.558,00

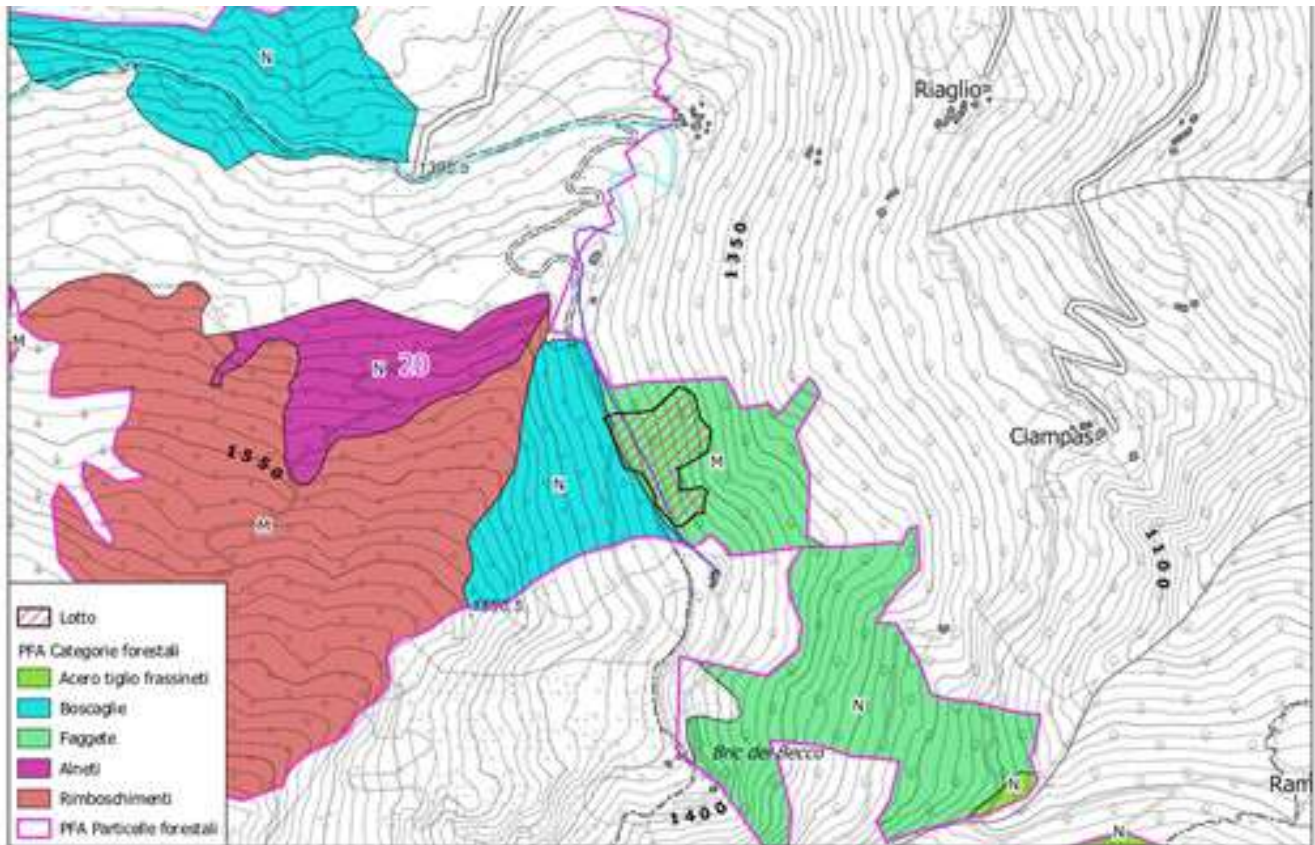

Condizioni di vendita

Sono da rilasciare tutte le piante contrassegnate con anello e numero progressivo in vernice al fusto.

Pagamento del 100% del prezzo di aggiudicazione antecedentemente la stipula del contratto.

12 mesi dalla consegna prorogabili di 12 mesi.

LOTTO n.13 "RIVOIRA"

COMUNE: SALZA DI PINEROLO
LOCALITA': RIVOIRA
SUPERFICIE: 1,3 HA

TIPO DI TAGLIO: taglio a scelta
SPECIE: larice, faggio e latifoglie miste
QUANTITA': 88 mc di larice e 9 mc faggio e latifoglie miste
IMPORTO A BASE D'ASTA: € 3.730,00

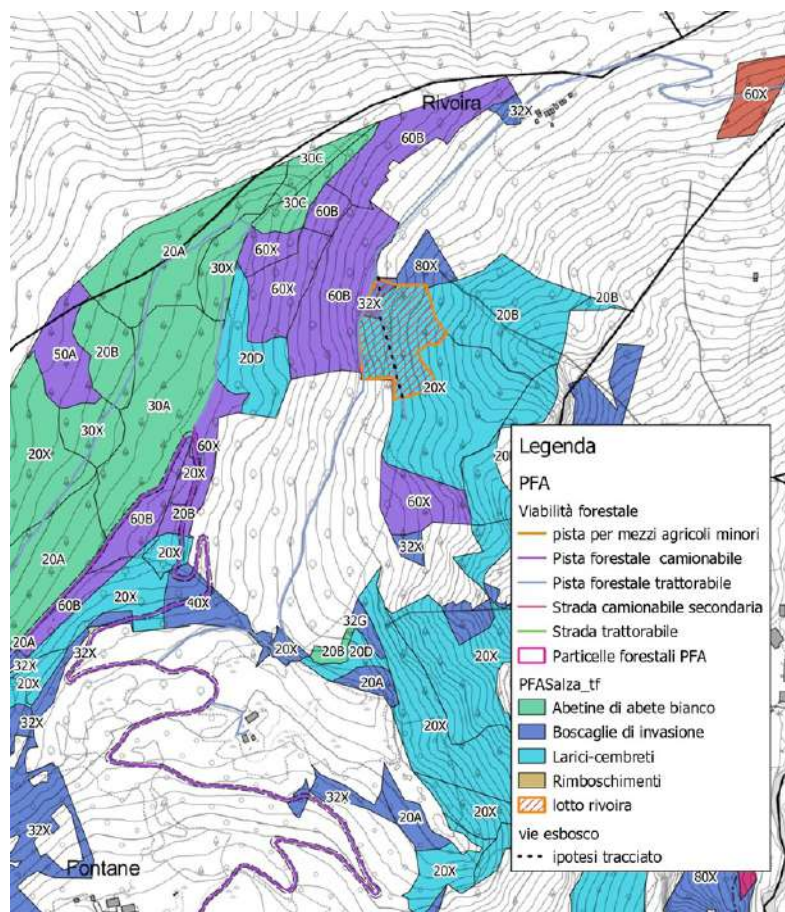

Condizioni di vendita

Le piante da prelevare sono contrassegnate con numero progressivo in vernice rossa al fusto e martellata al piede.

Pagamento del 50% del prezzo di aggiudicazione antecedentemente la stipula del contratto.

Pagamento del 50% del prezzo di aggiudicazione antecedentemente la consegna del lotto.

12 mesi dalla consegna prorogabili di 12 mesi.

VISITE AI LOTTI...

**SONO PREVISTE VISITE AI LOTTI
BOSCHIVI MARTEDÌ 25 OTTOBRE
DALLE ORE 8.30 O PREVIA
PRENOTAZIONE
LE INFORMAZIONI PER I LOTTI E
LA PRENOTAZIONE DELLE VISITE
POTRANNO ESSERE CHIESTE
ALL' UFFICIO FORESTALE DI
VALLE**

**UFFICIO.FORESTALE@GMAIL.COM
ANDREA IGHINA 340.3587481
IGOR CICCONETTI 333.6785306
FABIO RIBOTTA 348.9379328**



www.ufficioforestaledivalle.it