

REGIONE PIEMONTE  
**REGIONE PIEMONTE**

CITTA' METROPOLITANA DI TORINO  
**TORINO METROPOLI**

**COMUNE DI PRALI**



**ITINERARIO 13 LAGHI  
13L**

L.R. 12/2010 (Regolamento 9/R del 16.11.2012)

Tracciato dell'itinerario "13 Laghi" sul territorio del comune di Prali Base BD TRE

**2**  
SCALA 1:10.000  
Luglio 2019

Il Sindaco: \_\_\_\_\_

Il segretario Comunale: \_\_\_\_\_

R.U.P.: \_\_\_\_\_

Il Tecnico  
Arch. Cristiano Rostan

Delibera di consiglio comunale n. \_\_\_\_\_ del \_\_\_\_\_

**BGR ARCHITETTURA**  
 ARCHITETTO CRISTIANO ROSTAN  
 Via Cassin Sabotia, 13 - Prali (TO)  
 Tel. 011-72222 - P.IVA 0819900014  
 E-mail: bgr@bgrarchitettura.it - c.rostan@bgrarchitettura.it

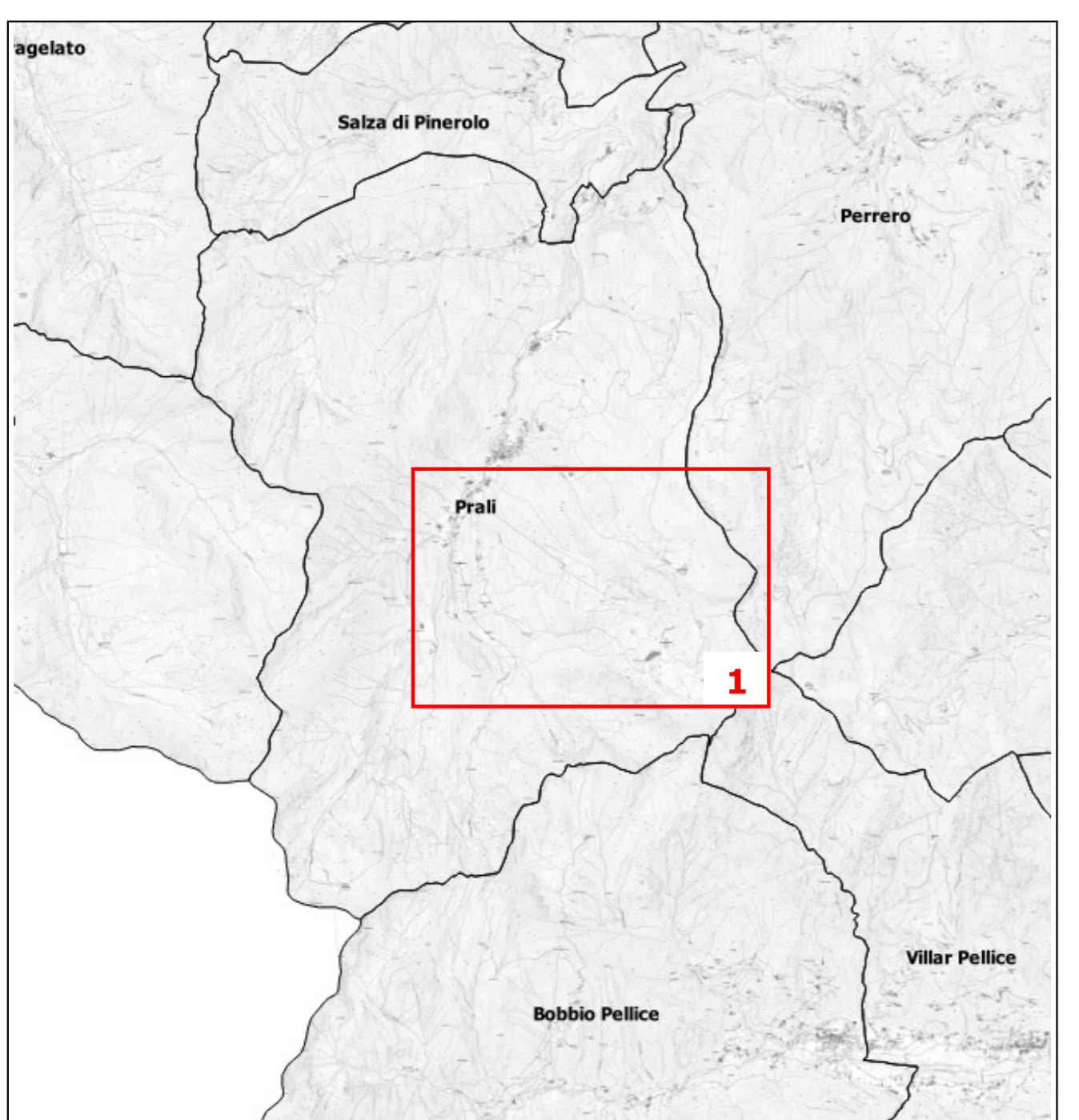
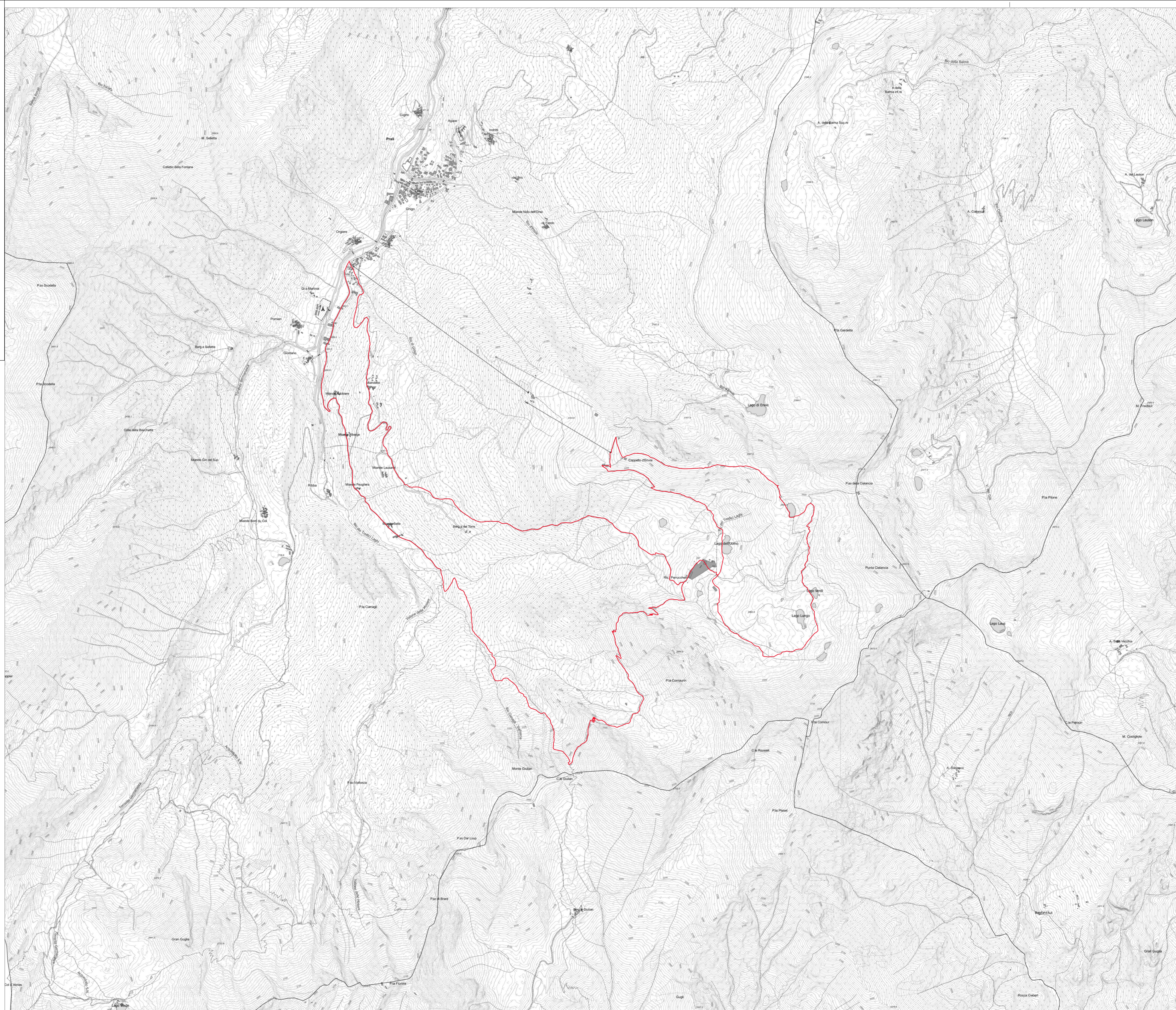

**Legenda**  
 — Itinerario 13L