

PRALI (TO)
BILANCIO DI PREVISIONE
ENTRATE 2023

TITOLO TIPOLOGIA	DENOMINAZIONE	RESIDUI PRESUNTI AL TERMINE DELL'ESERCIZIO PRECEDENTE QUELLO CUI SI RIFERISCE IL BILANCIO		PREVISIONI DEFINITIVE DELL'ANNO PRECEDENTE QUELLO CUI SI RIFERISCE IL BILANCIO ⁽³⁾	PREVISIONI ANNO	PREVISIONI	PREVISIONI
					2023	DELL'ANNO 2024	DELL'ANNO 2025
	Fondo pluriennale vincolato per spese correnti ⁽¹⁾		previsioni di competenza	16.478,37	0,00	0,00	0,00
	Fondo pluriennale vincolato per spese in conto capitale ⁽¹⁾		previsioni di competenza	249.509,78	0,00	0,00	0,00
	Fondo pluriennale vincolato per attività finanziarie		previsioni di competenza	0,00	0,00	0,00	0,00
	Utilizzo avanzo di Amministrazione		previsioni di competenza	300.406,44	0,00	0,00	0,00
	- di cui avanzo utilizzato anticipatamente ⁽²⁾		previsioni di competenza	0,00	0,00		
	- di cui Utilizzo Fondo anticipazioni di liquidità		previsioni di competenza	0,00	0,00	0,00	0,00
	Fondo di Cassa all'1/1/esercizio di riferimento		previsioni di cassa	253.449,83	268.198,96		
TITOLO 1 Entrate correnti di natura tributaria, contributiva e perequativa							
10101	Tipologia 101: Imposte, tasse e proventi assimilati	82.037,97	previsione di competenza previsione di cassa	466.351,85 514.269,90	473.000,00 555.037,97	474.000,00	474.000,00
10301	Tipologia 301: Fondi perequativi da Amministrazioni Centrali	0,00	previsione di competenza previsione di cassa	907,89 907,89	0,00 0,00	0,00	0,00
10000	Totale TITOLO 1	82.037,97	previsione di competenza previsione di cassa	467.259,74 515.177,79	473.000,00 555.037,97	474.000,00	474.000,00
TITOLO 2 Trasferimenti correnti							
20101	Tipologia 101: Trasferimenti correnti da Amministrazioni pubbliche	106.723,14	previsione di competenza previsione di cassa	90.921,18 149.204,98	42.309,26 149.032,40	36.693,26	36.693,26
20000	Totale TITOLO 2	106.723,14	previsione di competenza previsione di cassa	90.921,18 149.204,98	42.309,26 149.032,40	36.693,26	36.693,26
TITOLO 3 Entrate extratributarie							
30100	Tipologia 100: Vendita di beni e servizi e proventi derivanti dalla gestione dei beni	283.574,37	previsione di competenza previsione di cassa	387.623,11 770.634,63	371.331,00 654.905,37	381.331,00	381.331,00
30200	Tipologia 200: Proventi derivanti dall'attività di controllo e repressione delle irregolarità e degli illeciti	1.218,04	previsione di competenza previsione di cassa	6.000,00 6.308,20	3.000,00 4.218,04	3.000,00	3.000,00
30300	Tipologia 300: Interessi attivi	100,00	previsione di competenza previsione di cassa	100,00 100,33	100,00 200,00	100,00	100,00
30400	Tipologia 400: Altre entrate da redditi da capitale	0,00	previsione di competenza previsione di cassa	5.200,00 5.200,00	4.000,00 4.000,00	4.000,00	4.000,00
30500	Tipologia 500: Rimborsi e altre entrate correnti	89.554,27	previsione di competenza previsione di cassa	109.751,53 161.355,92	109.717,50 199.271,77	106.990,75	111.333,50
30000	Totale TITOLO 3	374.446,68	previsione di competenza previsione di cassa	508.674,64 943.599,08	488.148,50 862.595,18	495.421,75	499.764,50
TITOLO 4 Entrate in conto capitale							
40200	Tipologia 200: Contributi agli investimenti	1.383.942,45	previsione di competenza previsione di cassa	4.043.413,60 4.510.784,40	376.023,83 1.759.966,28	227.856,05	211.821,89
40500	Tipologia 500: Altre entrate in conto capitale	0,00	previsione di competenza previsione di cassa	20.000,00 20.000,00	20.000,00 20.000,00	20.000,00	20.000,00
40000	Totale TITOLO 4	1.383.942,45	previsione di competenza	4.063.413,60	396.023,83	247.856,05	231.821,89

PRALI (TO)
BILANCIO DI PREVISIONE
ENTRATE 2023

TITOLO TIPOLOGIA	DENOMINAZIONE	RESIDUI PRESUNTI AL TERMINE DELL'ESERCIZIO PRECEDENTE QUELLO CUI SI RIFERISCE IL BILANCIO		PREVISIONI DEFINITIVE DELL'ANNO PRECEDENTE QUELLO CUI SI RIFERISCE IL BILANCIO ⁽¹⁾	PREVISIONI ANNO 2023	PREVISIONI DELL'ANNO 2024	PREVISIONI DELL'ANNO 2025
TITOLO 5			previsione di cassa	4.530.784,40	1.779.966,28		
<i>Entrate da riduzione di attività finanziarie</i>							
50400	Tipologia 400: Altre entrate per riduzione di attività finanziarie	150.000,00	previsione di competenza previsione di cassa	0,00 150.000,00	0,00 150.000,00	0,00	0,00
50000 Totale TITOLO 5	Entrate da riduzione di attività finanziarie	150.000,00	previsione di competenza previsione di cassa	0,00 150.000,00	0,00 150.000,00	0,00	0,00
TITOLO 6							
<i>Accensione Prestiti</i>							
60300	Tipologia 300: Accensione mutui e altri finanziamenti a medio lungo termine	4.345,58	previsione di competenza previsione di cassa	0,00 90.000,00	0,00 4.345,58	0,00	0,00
60000 Totale TITOLO 6	Accensione Prestiti	4.345,58	previsione di competenza previsione di cassa	0,00 90.000,00	0,00 4.345,58	0,00	0,00
TITOLO 9							
<i>Entrate per conto terzi e partite di giro</i>							
90100	Tipologia 100: Entrate per partite di giro	7.304,93	previsione di competenza previsione di cassa	206.665,78 213.970,71	189.500,00 196.804,93	189.500,00	189.500,00
90200	Tipologia 200: Entrate per conto terzi	2.491,96	previsione di competenza previsione di cassa	48.979,43 51.168,22	48.979,43 51.471,39	48.979,43	48.979,43
90000 Totale TITOLO 9	Entrate per conto terzi e partite di giro	9.796,89	previsione di competenza previsione di cassa	255.645,21 265.138,93	238.479,43 248.276,32	238.479,43	238.479,43
TOTALE TITOLI		2.111.292,71	previsione di competenza previsione di cassa	5.385.914,37 6.643.905,18	1.637.961,02 3.749.253,73	1.492.450,49	1.480.759,08
TOTALE GENERALE DELLE ENTRATE		2.111.292,71	previsione di competenza previsione di cassa	5.952.308,96 6.897.355,01	1.637.961,02 4.017.452,69	1.492.450,49	1.480.759,08

- (1) Se il bilancio di previsione è predisposto prima del 31 dicembre dell'esercizio precedente, indicare la stima degli impegni al 31 dicembre dell'anno in corso di gestione imputati agli esercizi successivi finanziati dal fondo pluriennale vincolato (sia assunti nell'esercizio in corso che negli esercizi precedenti) o, se tale stima non risulti possibile, l'importo delle previsioni definitive di spesa del fondo pluriennale vincolato del bilancio dell'esercizio in corso di gestione. Se il bilancio di previsione è approvato dopo il 31 dicembre, indicare l'importo degli impegni assunti negli precedenti con imputazione agli esercizi successivi determinato sulla base di dati di preconsuntivo.
- (2) Indicare l'importo dell'utilizzo della parte vincolata del risultato di amministrazione determinato nell'Allegato a) Risultato presunto di amministrazione (All a) Ris amm Pres). A seguito dell'approvazione del rendiconto è possibile utilizzare la quota libera del risultato di amministrazione. In attuazione di quanto previsto dall'art. 187, comma 3, del TUEL e dell'art. 42, comma 8, del DLgs 118/2011, 8. le quote del risultato di amministrazione presunto dell'esercizio precedente costituite da accantonamenti risultanti dall'ultimo consuntivo approvato o derivanti da fondi vincolati possono essere applicate al primo esercizio del bilancio di previsione per il finanziamento delle finalità cui sono destinate.

PRALI (TO)
BILANCIO DI PREVISIONE
SPESE 2023

MISSIONE, PROGRAMMA, TITOLO	DENOMINAZIONE	RESIDUI PRESUNTI AL TERMINE DELL'ESERCIZIO PRECEDENTE QUELLO CUI SI RIFERISCE IL BILANCIO	PREVISIONI DEFINITIVE DELL'ANNO PRECEDENTE QUELLO CUI SI RIFERISCE IL BILANCIO (2)	PREVISIONI ANNO 2023	PREVISIONI DELL'ANNO 2024	PREVISIONI DELL'ANNO 2025	
DISAVANZO DI AMMINISTRAZIONE (1)				0,00	0,00	0,00	0,00
DISAVANZO DERIVANTE DA DEBITO AUTORIZZATO E NON CONTRATTO (2)				0,00	0,00	0,00	0,00
MISSIONE 01 Servizi istituzionali, generali e di gestione							
01 01 Programma	01 Organi istituzionali						
	Titolo 1 Spese correnti	1.002,07	previsione di competenza di cui già impegnato* di cui fondo pluriennale vincolato previsione di cassa	15.110,00 0,00 15.193,00	15.000,00 0,00 16.002,07	15.000,00 0,00 0,00	15.000,00 0,00 0,00
Totale programma 01 Organi istituzionali		1.002,07	previsione di competenza di cui già impegnato* di cui fondo pluriennale vincolato previsione di cassa	15.110,00 0,00 15.193,00	15.000,00 0,00 16.002,07	15.000,00 0,00 0,00	15.000,00 0,00 0,00
01 02 Programma	02 Segreteria generale						
	Titolo 1 Spese correnti	39.467,91	previsione di competenza di cui già impegnato* di cui fondo pluriennale vincolato previsione di cassa	104.715,14 0,00 128.541,25	81.646,00 7.697,45 121.113,91	81.546,00 0,00 0,00	81.546,00 0,00 0,00
	Titolo 2 Spese in conto capitale	0,00	previsione di competenza di cui già impegnato* di cui fondo pluriennale vincolato previsione di cassa	12.000,00 0,00 21.991,80	0,00 0,00 0,00	0,00 0,00 0,00	0,00 0,00 0,00
Totale programma 02 Segreteria generale		39.467,91	previsione di competenza di cui già impegnato* di cui fondo pluriennale vincolato previsione di cassa	116.715,14 0,00 150.533,05	81.646,00 7.697,45 121.113,91	81.546,00 7.697,45 0,00	81.546,00 0,00 0,00
01 03 Programma	03 Gestione economica, finanziaria, programmazione, provveditorato						
	Titolo 1 Spese correnti	8.538,58	previsione di competenza di cui già impegnato* di cui fondo pluriennale vincolato previsione di cassa	64.572,60 0,00 67.008,80	64.394,00 2.100,00 72.932,58	64.394,00 0,00 0,00	64.394,00 0,00 0,00
Totale programma 03 Gestione economica, finanziaria, programmazione, provveditorato		8.538,58	previsione di competenza di cui già impegnato* di cui fondo pluriennale vincolato previsione di cassa	64.572,60 0,00 67.008,80	64.394,00 2.100,00 72.932,58	64.394,00 0,00 0,00	64.394,00 0,00 0,00
01 04 Programma	04 Gestione delle entrate tributarie e servizi fiscali						
	Titolo 1 Spese correnti	0,00	previsione di competenza di cui già impegnato* di cui fondo pluriennale vincolato previsione di cassa	2.600,00 0,00 2.600,00	1.800,00 0,00 1.800,00	1.800,00 0,00 0,00	1.800,00 0,00 0,00
Totale programma 04 Gestione delle entrate tributarie e servizi fiscali		0,00	previsione di competenza di cui già impegnato* di cui fondo pluriennale vincolato previsione di cassa	2.600,00 0,00 2.600,00	1.800,00 0,00 1.800,00	1.800,00 0,00 0,00	1.800,00 0,00 0,00
01 05 Programma	05 Gestione dei beni demaniali e patrimoniali						
	Titolo 1 Spese correnti	3.496,81	previsione di competenza di cui già impegnato* di cui fondo pluriennale vincolato previsione di cassa	12.480,00 0,00 17.243,90	12.480,00 2.220,78 15.976,81	12.480,00 1.710,39 0,00	12.480,00 0,00 0,00
	Titolo 2 Spese in conto capitale	633,04	previsione di competenza di cui già impegnato*	46.500,35	25.000,00	25.000,00	25.000,00

PRALI (TO)
BILANCIO DI PREVISIONE
SPESE 2023

MISSIONE, PROGRAMMA, TITOLO	DENOMINAZIONE	RESIDUI PRESUNTI AL TERMINE DELL'ESERCIZIO PRECEDENTE QUELLO CUI SI RIFERISCE IL BILANCIO	PREVISIONI DEFINITIVE DELL'ANNO PRECEDENTE QUELLO CUI SI RIFERISCE IL BILANCIO (2)	PREVISIONI		
				PREVISIONI ANNO 2023	PREVISIONI DELL'ANNO 2024	PREVISIONI DELL'ANNO 2025
		di cui fondo pluriennale vincolato	0,00	0,00	0,00	0,00
		previsione di cassa	48.633,99	25.633,04		
Totale programma 05	Gestione dei beni demaniali e patrimoniali	4.129,85	58.980,35	37.480,00	37.480,00	37.480,00
		di cui già impegnato*		2.220,78	1.710,39	0,00
		di cui fondo pluriennale vincolato	0,00	0,00	0,00	0,00
		previsione di cassa	65.877,89	41.609,85		
01 06 Programma	06 Ufficio tecnico					
	Titolo 1 Spese correnti	16.523,07	76.533,16	64.500,00	64.500,00	64.500,00
		previsione di competenza		1.769,00	0,00	0,00
		di cui già impegnato*		0,00	0,00	0,00
		di cui fondo pluriennale vincolato	0,00	0,00	0,00	0,00
		previsione di cassa	87.529,76	81.023,07		
Totale programma 06	Ufficio tecnico	16.523,07	76.533,16	64.500,00	64.500,00	64.500,00
		di cui già impegnato*		1.769,00	0,00	0,00
		di cui fondo pluriennale vincolato	0,00	0,00	0,00	0,00
		previsione di cassa	87.529,76	81.023,07		
01 07 Programma	07 Elezioni e consultazioni popolari - Anagrafe e stato civile					
	Titolo 1 Spese correnti	3.405,75	45.170,03	39.375,50	39.375,50	39.375,50
		previsione di competenza		0,00	0,00	0,00
		di cui già impegnato*		0,00	0,00	0,00
		di cui fondo pluriennale vincolato	0,00	0,00	0,00	0,00
		previsione di cassa	45.170,03	42.781,25		
Totale programma 07	Elezioni e consultazioni popolari - Anagrafe e stato civile	3.405,75	45.170,03	39.375,50	39.375,50	39.375,50
		di cui già impegnato*		0,00	0,00	0,00
		di cui fondo pluriennale vincolato	0,00	0,00	0,00	0,00
		previsione di cassa	45.170,03	42.781,25		
01 08 Programma	08 Statistica e sistemi informativi					
	Titolo 2 Spese in conto capitale	0,00	0,00	79.922,00	0,00	0,00
		previsione di competenza		0,00	0,00	0,00
		di cui già impegnato*		0,00	0,00	0,00
		di cui fondo pluriennale vincolato	0,00	0,00	0,00	0,00
		previsione di cassa	0,00	79.922,00		
Totale programma 08	Statistica e sistemi informativi	0,00	0,00	79.922,00	0,00	0,00
		di cui già impegnato*		0,00	0,00	0,00
		di cui fondo pluriennale vincolato	0,00	0,00	0,00	0,00
		previsione di cassa	0,00	79.922,00		
01 10 Programma	10 Risorse umane					
	Titolo 1 Spese correnti	0,00	350,00	350,00	350,00	350,00
		previsione di competenza		0,00	0,00	0,00
		di cui già impegnato*		0,00	0,00	0,00
		di cui fondo pluriennale vincolato	0,00	0,00	0,00	0,00
		previsione di cassa	390,00	350,00		
Totale programma 10	Risorse umane	0,00	350,00	350,00	350,00	350,00
		di cui già impegnato*		0,00	0,00	0,00
		di cui fondo pluriennale vincolato	0,00	0,00	0,00	0,00
		previsione di cassa	390,00	350,00		
01 11 Programma	11 Altri servizi generali					
	Titolo 1 Spese correnti	27.899,97	92.803,00	88.150,00	87.150,00	87.150,00
		previsione di competenza		10.271,52	9.257,70	0,00
		di cui già impegnato*		0,00	0,00	0,00
		di cui fondo pluriennale vincolato	0,00	0,00	0,00	0,00
		previsione di cassa	112.097,28	116.049,97		
Totale programma 11	Altri servizi generali	27.899,97	92.803,00	88.150,00	87.150,00	87.150,00
		di cui già impegnato*		10.271,52	9.257,70	0,00
		di cui fondo pluriennale vincolato	0,00	0,00	0,00	0,00
		previsione di cassa	112.097,28	116.049,97		
TOTALE MISSIONE 01	Servizi istituzionali, generali e di gestione	100.967,20	472.834,28	472.617,50	391.595,50	391.595,50

PRALI (TO)
BILANCIO DI PREVISIONE
SPESE 2023

MISSIONE, PROGRAMMA, TITOLO	DENOMINAZIONE	RESIDUI PRESUNTI AL TERMINE DELL'ESERCIZIO PRECEDENTE QUELLO CUI SI RIFERISCE IL BILANCIO	PREVISIONI DEFINITIVE DELL'ANNO PRECEDENTE QUELLO CUI SI RIFERISCE IL BILANCIO (2)	PREVISIONI ANNO 2023	PREVISIONI DELL'ANNO 2024	PREVISIONI DELL'ANNO 2025
		di cui già impegnato*		24.058,75	18.665,54	0,00
		di cui fondo pluriennale vincolato	0,00	0,00	0,00	0,00
		previsione di cassa	546.399,81	573.584,70		
MISSIONE 03 Ordine pubblico e sicurezza						
03 01 Programma	01 Polizia locale e amministrativa					
	Titolo 1 Spese correnti	693,42	previsione di competenza di cui già impegnato*	8.100,00	33.333,00	38.880,00
			di cui fondo pluriennale vincolato	0,00	0,00	0,00
			previsione di cassa	10.084,04	34.026,42	0,00
	Totale programma 01 Polizia locale e amministrativa	693,42	previsione di competenza di cui già impegnato*	8.100,00	33.333,00	38.880,00
			di cui fondo pluriennale vincolato	0,00	0,00	0,00
			previsione di cassa	10.084,04	34.026,42	0,00
TOTALE MISSIONE 03 Ordine pubblico e sicurezza		693,42	previsione di competenza di cui già impegnato*	8.100,00	33.333,00	38.880,00
			di cui fondo pluriennale vincolato	0,00	0,00	0,00
			previsione di cassa	10.084,04	34.026,42	0,00
MISSIONE 04 Istruzione e diritto allo studio						
04 02 Programma	02 Altri ordini di istruzione					
	Titolo 1 Spese correnti	6.106,72	previsione di competenza di cui già impegnato*	12.696,00	12.500,00	12.500,00
			di cui fondo pluriennale vincolato	0,00	947,40	0,00
			previsione di cassa	18.518,23	18.606,72	0,00
	Titolo 2 Spese in conto capitale	10.974,45	previsione di competenza di cui già impegnato*	0,00	0,00	0,00
			di cui fondo pluriennale vincolato	0,00	0,00	0,00
			previsione di cassa	74.572,63	10.974,45	0,00
	Totale programma 02 Altri ordini di istruzione	17.081,17	previsione di competenza di cui già impegnato*	12.696,00	12.500,00	12.500,00
			di cui fondo pluriennale vincolato	0,00	947,40	0,00
			previsione di cassa	93.090,86	29.581,17	0,00
04 06 Programma	06 Servizi ausiliari all'istruzione					
	Titolo 1 Spese correnti	11.138,38	previsione di competenza di cui già impegnato*	28.450,50	28.425,00	28.425,00
			di cui fondo pluriennale vincolato	0,00	4.972,20	0,00
			previsione di cassa	45.432,47	39.563,38	0,00
	Totale programma 06 Servizi ausiliari all'istruzione	11.138,38	previsione di competenza di cui già impegnato*	28.450,50	28.425,00	28.425,00
			di cui fondo pluriennale vincolato	0,00	4.972,20	0,00
			previsione di cassa	45.432,47	39.563,38	0,00
04 07 Programma	07 Diritto allo studio					
	Titolo 1 Spese correnti	1.750,00	previsione di competenza di cui già impegnato*	0,00	1.750,00	1.750,00
			di cui fondo pluriennale vincolato	0,00	0,00	0,00
			previsione di cassa	1.750,00	3.500,00	0,00
	Totale programma 07 Diritto allo studio	1.750,00	previsione di competenza di cui già impegnato*	0,00	1.750,00	1.750,00
			di cui fondo pluriennale vincolato	0,00	0,00	0,00
			previsione di cassa	1.750,00	3.500,00	0,00
TOTALE MISSIONE 04 Istruzione e diritto allo studio		29.969,55	previsione di competenza di cui già impegnato*	41.146,50	42.675,00	42.675,00
			di cui fondo pluriennale vincolato	0,00	5.919,60	0,00
			previsione di cassa	140.273,33	72.644,55	0,00

PRALI (TO)
BILANCIO DI PREVISIONE
SPESE 2023

MISSIONE, PROGRAMMA, TITOLO	DENOMINAZIONE	RESIDUI PRESUNTI AL TERMINE DELL'ESERCIZIO PRECEDENTE QUELLO CUI SI RIFERISCE IL BILANCIO	PREVISIONI DEFINITIVE DELL'ANNO PRECEDENTE QUELLO CUI SI RIFERISCE IL BILANCIO (2)	PREVISIONI ANNO 2023	PREVISIONI DELL'ANNO 2024	PREVISIONI DELL'ANNO 2025	
MISSIONE 05 Tutela e valorizzazione dei beni e attività culturali							
05 02	Programma 02	Attività culturali e interventi diversi nel settore culturale					
	Titolo 1	Spese correnti	8.310,85	previsione di competenza di cui già impegnato* di cui fondo pluriennale vincolato	14.050,00 0,00 0,00	8.500,00 0,00 0,00	8.500,00 0,00 0,00
				previsione di cassa	18.950,00	16.810,85	
	Titolo 2	Spese in conto capitale	0,00	previsione di competenza di cui già impegnato* di cui fondo pluriennale vincolato	2.560.000,00 0,00 0,00	0,00 0,00 0,00	0,00 0,00 0,00
				previsione di cassa	2.560.000,00	0,00	0,00
	Totale programma	02 Attività culturali e interventi diversi nel settore culturale	8.310,85	previsione di competenza di cui già impegnato* di cui fondo pluriennale vincolato	2.574.050,00 0,00 0,00	8.500,00 0,00 0,00	8.500,00 0,00 0,00
				previsione di cassa	2.578.950,00	16.810,85	
	TOTALE MISSIONE 05	Tutela e valorizzazione dei beni e attività culturali	8.310,85	previsione di competenza di cui già impegnato* di cui fondo pluriennale vincolato	2.574.050,00 0,00 0,00	8.500,00 0,00 0,00	8.500,00 0,00 0,00
				previsione di cassa	2.578.950,00	16.810,85	
MISSIONE 06 Politiche giovanili, sport e tempo libero							
06 01	Programma 01	Sport e tempo libero					
	Titolo 1	Spese correnti	6.762,59	previsione di competenza di cui già impegnato* di cui fondo pluriennale vincolato	21.335,30 4.782,40 0,00	18.849,10 0,00 0,00	18.343,99 0,00 0,00
				previsione di cassa	26.256,74	25.611,69	
	Titolo 2	Spese in conto capitale	87.525,00	previsione di competenza di cui già impegnato* di cui fondo pluriennale vincolato	102.525,00 0,00 0,00	0,00 0,00 0,00	0,00 0,00 0,00
				previsione di cassa	102.525,00	87.525,00	
	Totale programma	01 Sport e tempo libero	94.287,59	previsione di competenza di cui già impegnato* di cui fondo pluriennale vincolato	123.860,30 4.782,40 0,00	18.849,10 0,00 0,00	17.819,28 0,00 0,00
				previsione di cassa	128.781,74	113.136,69	
	TOTALE MISSIONE 06	Politiche giovanili, sport e tempo libero	94.287,59	previsione di competenza di cui già impegnato* di cui fondo pluriennale vincolato	123.860,30 4.782,40 0,00	18.849,10 0,00 0,00	17.819,28 0,00 0,00
				previsione di cassa	128.781,74	113.136,69	
MISSIONE 07 Turismo							
07 01	Programma 01	Sviluppo e la valorizzazione del turismo					
	Titolo 1	Spese correnti	8.612,17	previsione di competenza di cui già impegnato* di cui fondo pluriennale vincolato	30.160,00 9.010,00 0,00	24.500,00 0,00 0,00	24.500,00 0,00 0,00
				previsione di cassa	35.353,92	33.112,17	
	Totale programma	01 Sviluppo e la valorizzazione del turismo	8.612,17	previsione di competenza di cui già impegnato* di cui fondo pluriennale vincolato	30.160,00 9.010,00 0,00	24.500,00 0,00 0,00	24.500,00 0,00 0,00
				previsione di cassa	35.353,92	33.112,17	
	TOTALE MISSIONE 07	Turismo	8.612,17	previsione di competenza di cui già impegnato* di cui fondo pluriennale vincolato	30.160,00 9.010,00 0,00	24.500,00 0,00 0,00	24.500,00 0,00 0,00
				previsione di cassa	35.353,92	33.112,17	
MISSIONE 08 Assetto del territorio ed edilizia abitativa							
08 01	Programma 01	Urbanistica e assetto del territorio					
	Titolo 1	Spese correnti	58,18	previsione di competenza	5.100,00	4.800,00	4.800,00

PRALI (TO)
BILANCIO DI PREVISIONE
SPESE 2023

MISSIONE, PROGRAMMA, TITOLO	DENOMINAZIONE	RESIDUI PRESUNTI AL TERMINE DELL'ESERCIZIO PRECEDENTE QUELLO CUI SI RIFERISCE IL BILANCIO	PREVISIONI DEFINITIVE DELL'ANNO PRECEDENTE QUELLO CUI SI RIFERISCE IL BILANCIO (2)	PREVISIONI ANNO 2023	PREVISIONI DELL'ANNO 2024	PREVISIONI DELL'ANNO 2025
			di cui già impegnato*	700,00	700,00	0,00
			di cui fondo pluriennale vincolato	0,00	0,00	0,00
			previsione di cassa	5.170,76	4.858,18	
		13.156,82	previsione di competenza	39.950,03	27.000,00	27.000,00
			di cui già impegnato*	0,00	0,00	0,00
			di cui fondo pluriennale vincolato	0,00	0,00	0,00
			previsione di cassa	43.508,85	40.156,82	
	Totale programma 01 Urbanistica e assetto del territorio	13.215,00	previsione di competenza	45.050,03	31.800,00	31.800,00
			di cui già impegnato*	700,00	700,00	0,00
			di cui fondo pluriennale vincolato	0,00	0,00	0,00
			previsione di cassa	48.679,61	45.015,00	
	TOTALE MISSIONE 08 Aspetto del territorio ed edilizia abitativa	13.215,00	previsione di competenza	45.050,03	31.800,00	31.800,00
			di cui già impegnato*	700,00	700,00	0,00
			di cui fondo pluriennale vincolato	0,00	0,00	0,00
			previsione di cassa	48.679,61	45.015,00	
	MISSIONE 09 Sviluppo sostenibile e tutela del territorio e dell'ambiente					
	09 02 Programma 02 Tutela, valorizzazione e recupero ambientale					
			Titolo 1 Spese correnti	0,50	19.047,12	19.111,00
			previsione di competenza	19.047,12	19.111,00	19.111,00
			di cui già impegnato*	0,00	0,00	0,00
			di cui fondo pluriennale vincolato	0,00	0,00	0,00
			previsione di cassa	21.129,45	19.111,50	
			Titolo 2 Spese in conto capitale	1.059.336,19	1.009.540,22	91.684,00
			previsione di competenza	1.009.540,22	156.933,00	91.684,00
			di cui già impegnato*	0,00	0,00	0,00
			di cui fondo pluriennale vincolato	0,00	0,00	0,00
			previsione di cassa	1.195.866,67	1.216.269,19	
	Totale programma 02 Tutela, valorizzazione e recupero ambientale	1.059.336,69	previsione di competenza	1.028.587,34	176.044,00	110.795,00
			di cui già impegnato*	0,00	0,00	0,00
			di cui fondo pluriennale vincolato	0,00	0,00	0,00
			previsione di cassa	1.216.996,12	1.235.380,69	
	09 03 Programma 03 Rifiuti					
			Titolo 1 Spese correnti	16.196,97	133.037,20	134.497,00
			previsione di competenza	133.037,20	134.497,00	134.497,00
			di cui già impegnato*	0,00	2.949,00	0,00
			di cui fondo pluriennale vincolato	0,00	0,00	0,00
			previsione di cassa	154.996,42	150.693,97	
			Titolo 2 Spese in conto capitale	3.584,36	0,00	0,00
			previsione di competenza	0,00	0,00	0,00
			di cui già impegnato*	0,00	0,00	0,00
			di cui fondo pluriennale vincolato	0,00	0,00	0,00
			previsione di cassa	3.584,36	3.584,36	
	Totale programma 03 Rifiuti	19.781,33	previsione di competenza	133.037,20	134.497,00	134.497,00
			di cui già impegnato*	0,00	2.949,00	0,00
			di cui fondo pluriennale vincolato	0,00	0,00	0,00
			previsione di cassa	158.580,78	154.278,33	
	09 04 Programma 04 Servizio idrico integrato					
			Titolo 1 Spese correnti	67.860,45	141.803,25	132.437,52
			previsione di competenza	141.803,25	132.437,52	131.657,15
			di cui già impegnato*	0,00	259,13	259,13
			di cui fondo pluriennale vincolato	0,00	0,00	0,00
			previsione di cassa	200.025,92	200.297,97	
			Titolo 2 Spese in conto capitale	23.475,62	43.796,54	0,00
			previsione di competenza	43.796,54	0,00	0,00
			di cui già impegnato*	0,00	0,00	0,00
			di cui fondo pluriennale vincolato	0,00	0,00	0,00
			previsione di cassa	145.162,87	23.475,62	
	Totale programma 04 Servizio idrico integrato	91.336,07	previsione di competenza	185.599,79	132.437,52	131.657,15
			di cui già impegnato*	259,13	259,13	259,13
			di cui fondo pluriennale vincolato	0,00	0,00	0,00
			previsione di cassa	345.188,79	223.773,59	

PRALI (TO)
BILANCIO DI PREVISIONE
SPESE 2023

MISSIONE, PROGRAMMA, TITOLO	DENOMINAZIONE	RESIDUI PRESUNTI AL TERMINE DELL'ESERCIZIO PRECEDENTE QUELLO CUI SI RIFERISCE IL BILANCIO	PREVISIONI DEFINITIVE DELL'ANNO PRECEDENTE QUELLO CUI SI RIFERISCE IL BILANCIO (2)	PREVISIONI ANNO 2023	PREVISIONI DELL'ANNO 2024	PREVISIONI DELL'ANNO 2025
09 06 Programma	06 Tutela e valorizzazione delle risorse idriche					
	Titolo 1 Spese correnti	0,00	previsione di competenza di cui già impegnato* di cui fondo pluriennale vincolato	500,00 0,00 0,00	500,00 0,00 0,00	500,00 0,00 0,00
	previsione di cassa			500,00	500,00	0,00
	Totale programma 06 Tutela e valorizzazione delle risorse idriche	0,00	previsione di competenza di cui già impegnato* di cui fondo pluriennale vincolato previsione di cassa	500,00 0,00 0,00 500,00	500,00 0,00 0,00 500,00	500,00 0,00 0,00 0,00
TOTALE MISSIONE 09	Sviluppo sostenibile e tutela del territorio e dell'ambiente	1.170.454,09	previsione di competenza di cui già impegnato* di cui fondo pluriennale vincolato previsione di cassa	1.347.724,33 443.478,52 3.208,13 0,00 1.721.265,69	443.478,52 377.449,15 3.208,13 259,13 1.613.932,61	376.638,04 0,00 0,00 0,00 0,00
MISSIONE	10 Trasporti e diritto alla mobilità					
10 02 Programma	02 Trasporto pubblico locale					
	Titolo 1 Spese correnti	177,00	previsione di competenza di cui già impegnato* di cui fondo pluriennale vincolato	3.300,00 0,00 0,00	4.000,00 0,00 0,00	4.000,00 0,00 0,00
	previsione di cassa			3.300,00	4.177,00	0,00
	Totale programma 02 Trasporto pubblico locale	177,00	previsione di competenza di cui già impegnato* di cui fondo pluriennale vincolato previsione di cassa	3.300,00 0,00 0,00 3.300,00	4.000,00 0,00 0,00 4.177,00	4.000,00 0,00 0,00 0,00
10 05 Programma	05 Viabilità e infrastrutture stradali					
	Titolo 1 Spese correnti	37.712,57	previsione di competenza di cui già impegnato* di cui fondo pluriennale vincolato	110.895,82 0,00 0,00	98.606,69 42.700,00 0,00	97.438,11 0,00 0,00
	previsione di cassa			152.213,91	136.319,26	0,00
	Titolo 2 Spese in conto capitale	684.517,48	previsione di competenza di cui già impegnato* di cui fondo pluriennale vincolato	807.738,71 0,00 0,00	114.168,83 0,00 0,00	111.172,05 0,00 0,00
	previsione di cassa			921.016,93	798.686,31	0,00
	Totale programma 05 Viabilità e infrastrutture stradali	722.230,05	previsione di competenza di cui già impegnato* di cui fondo pluriennale vincolato previsione di cassa	918.634,53 0,00 0,00 1.073.230,84	212.775,52 42.700,00 35.581,91 935.005,57	208.694,97 0,00 0,00 0,00
TOTALE MISSIONE 10	Trasporti e diritto alla mobilità	722.407,05	previsione di competenza di cui già impegnato* di cui fondo pluriennale vincolato previsione di cassa	921.934,53 216.775,52 42.700,00 1.076.530,84	216.775,52 212.694,97 35.581,91 939.182,57	196.576,00 0,00 0,00 0,00
MISSIONE	11 Soccorso civile					
11 01 Programma	01 Sistema di protezione civile					
	Titolo 1 Spese correnti	0,00	previsione di competenza di cui già impegnato* di cui fondo pluriennale vincolato	643,00 0,00 0,00	643,00 0,00 0,00	643,00 0,00 0,00
	previsione di cassa			1.285,86	643,00	0,00
	Titolo 2 Spese in conto capitale	284,94	previsione di competenza di cui già impegnato* di cui fondo pluriennale vincolato	1.500,00 0,00 0,00	0,00 0,00 0,00	0,00 0,00 0,00
	previsione di cassa			37.000,00	284,94	0,00
	Totale programma 01 Sistema di protezione civile	284,94	previsione di competenza di cui già impegnato* di cui fondo pluriennale vincolato	2.143,00 0,00 0,00	643,00 0,00 0,00	643,00 0,00 0,00

PRALI (TO)
BILANCIO DI PREVISIONE
SPESE 2023

MISSIONE, PROGRAMMA, TITOLO	DENOMINAZIONE	RESIDUI PRESUNTI AL TERMINE DELL'ESERCIZIO PRECEDENTE QUELLO CUI SI RIFERISCE IL BILANCIO		PREVISIONI DEFINITIVE DELL'ANNO PRECEDENTE QUELLO CUI SI RIFERISCE IL BILANCIO (2)	PREVISIONI ANNO 2023	PREVISIONI DELL'ANNO 2024	PREVISIONI DELL'ANNO 2025
			previsione di cassa	38.285,86	927,94		
TOTALE MISSIONE 11	Soccorso civile	284,94	previsione di competenza	2.143,00	643,00	643,00	643,00
			di cui già impegnato*		0,00	0,00	0,00
			di cui fondo pluriennale vincolato	0,00	0,00	0,00	0,00
			previsione di cassa	38.285,86	927,94		
MISSIONE	12 Diritti sociali, politiche sociali e famiglia						
12 01 Programma	01 Interventi per l'infanzia e i minori e per asili nido						
	Titolo 1 Spese correnti	3.043,87	previsione di competenza	8.500,00	8.500,00	8.500,00	8.500,00
			di cui già impegnato*		5.921,25	0,00	0,00
			di cui fondo pluriennale vincolato	0,00	0,00	0,00	0,00
			previsione di cassa	11.252,00	11.543,87		
	Totale programma 01 Interventi per l'infanzia e i minori e per asili nido	3.043,87	previsione di competenza	8.500,00	8.500,00	8.500,00	8.500,00
			di cui già impegnato*		5.921,25	0,00	0,00
			di cui fondo pluriennale vincolato	0,00	0,00	0,00	0,00
			previsione di cassa	11.252,00	11.543,87		
12 04 Programma	04 Interventi per i soggetti a rischio di esclusione sociale						
	Titolo 1 Spese correnti	1.600,00	previsione di competenza	1.500,00	1.500,00	1.500,00	1.500,00
			di cui già impegnato*		0,00	0,00	0,00
			di cui fondo pluriennale vincolato	0,00	0,00	0,00	0,00
			previsione di cassa	2.900,00	3.100,00		
	Totale programma 04 Interventi per i soggetti a rischio di esclusione sociale	1.600,00	previsione di competenza	1.500,00	1.500,00	1.500,00	1.500,00
			di cui già impegnato*		0,00	0,00	0,00
			di cui fondo pluriennale vincolato	0,00	0,00	0,00	0,00
			previsione di cassa	2.900,00	3.100,00		
12 05 Programma	05 Interventi per le famiglie						
	Titolo 1 Spese correnti	0,00	previsione di competenza	150,00	150,00	150,00	150,00
			di cui già impegnato*		0,00	0,00	0,00
			di cui fondo pluriennale vincolato	0,00	0,00	0,00	0,00
			previsione di cassa	150,00	150,00		
	Totale programma 05 Interventi per le famiglie	0,00	previsione di competenza	150,00	150,00	150,00	150,00
			di cui già impegnato*		0,00	0,00	0,00
			di cui fondo pluriennale vincolato	0,00	0,00	0,00	0,00
			previsione di cassa	150,00	150,00		
12 07 Programma	07 Programmazione e governo della rete dei servizi socio-sanitari e sociali						
	Titolo 1 Spese correnti	775,00	previsione di competenza	9.365,00	9.775,00	9.975,00	9.975,00
			di cui già impegnato*		0,00	0,00	0,00
			di cui fondo pluriennale vincolato	0,00	0,00	0,00	0,00
			previsione di cassa	17.040,00	10.550,00		
	Titolo 2 Spese in conto capitale	0,00	previsione di competenza	0,00	0,00	0,00	0,00
			di cui già impegnato*		0,00	0,00	0,00
			di cui fondo pluriennale vincolato	0,00	0,00	0,00	0,00
			previsione di cassa	9.611,16	0,00		
	Totale programma 07 Programmazione e governo della rete dei servizi socio-sanitari e sociali	775,00	previsione di competenza	9.365,00	9.775,00	9.975,00	9.975,00
			di cui già impegnato*		0,00	0,00	0,00
			di cui fondo pluriennale vincolato	0,00	0,00	0,00	0,00
			previsione di cassa	26.651,16	10.550,00		
12 09 Programma	09 Servizio necroscopico e cimiteriale						
	Titolo 1 Spese correnti	646,60	previsione di competenza	3.650,00	3.650,00	3.650,00	3.650,00
			di cui già impegnato*		0,00	0,00	0,00
			di cui fondo pluriennale vincolato	0,00	0,00	0,00	0,00
			previsione di cassa	4.260,00	4.296,60		
	Totale programma 09 Servizio necroscopico e cimiteriale	646,60	previsione di competenza	3.650,00	3.650,00	3.650,00	3.650,00

PRALI (TO)
BILANCIO DI PREVISIONE
SPESE 2023

MISSIONE, PROGRAMMA, TITOLO	DENOMINAZIONE	RESIDUI PRESUNTI AL TERMINE DELL'ESERCIZIO PRECEDENTE QUELLO CUI SI RIFERISCE IL BILANCIO	PREVISIONI DEFINITIVE DELL'ANNO PRECEDENTE QUELLO CUI SI RIFERISCE IL BILANCIO (2)	PREVISIONI ANNO 2023	PREVISIONI DELL'ANNO 2024	PREVISIONI DELL'ANNO 2025
			di cui già impegnato*	0,00	0,00	0,00
			di cui fondo pluriennale vincolato	0,00	0,00	0,00
			previsione di cassa	4.260,00	4.296,60	
TOTALE MISSIONE 12	Diritti sociali, politiche sociali e famiglia	6.065,47	previsione di competenza	23.165,00	23.575,00	23.775,00
			di cui già impegnato*		5.921,25	0,00
			di cui fondo pluriennale vincolato	0,00	0,00	0,00
			previsione di cassa	45.213,16	29.640,47	0,00
MISSIONE	13 Tutela della salute					
13 07 Programma	07 Ulteriori spese in materia sanitaria					
	Titolo 1 Spese correnti	688,20	previsione di competenza	1.600,00	1.600,00	1.600,00
			di cui già impegnato*		0,00	0,00
			di cui fondo pluriennale vincolato	0,00	0,00	0,00
			previsione di cassa	2.427,28	2.288,20	
Totale programma 07	Ulteriori spese in materia sanitaria	688,20	previsione di competenza	1.600,00	1.600,00	1.600,00
			di cui già impegnato*		0,00	0,00
			di cui fondo pluriennale vincolato	0,00	0,00	0,00
			previsione di cassa	2.427,28	2.288,20	0,00
TOTALE MISSIONE 13	Tutela della salute	688,20	previsione di competenza	1.600,00	1.600,00	1.600,00
			di cui già impegnato*		0,00	0,00
			di cui fondo pluriennale vincolato	0,00	0,00	0,00
			previsione di cassa	2.427,28	2.288,20	0,00
MISSIONE	14 Sviluppo economico e competitività					
14 02 Programma	02 Commercio - reti distributive - tutela dei consumatori					
	Titolo 1 Spese correnti	0,00	previsione di competenza	1.575,00	1.575,00	1.575,00
			di cui già impegnato*		0,00	0,00
			di cui fondo pluriennale vincolato	0,00	0,00	0,00
			previsione di cassa	3.150,00	1.575,00	
Totale programma 02	Commercio - reti distributive - tutela dei consumatori	0,00	previsione di competenza	1.575,00	1.575,00	1.575,00
			di cui già impegnato*		0,00	0,00
			di cui fondo pluriennale vincolato	0,00	0,00	0,00
			previsione di cassa	3.150,00	1.575,00	0,00
TOTALE MISSIONE 14	Sviluppo economico e competitività	0,00	previsione di competenza	1.575,00	1.575,00	1.575,00
			di cui già impegnato*		0,00	0,00
			di cui fondo pluriennale vincolato	0,00	0,00	0,00
			previsione di cassa	3.150,00	1.575,00	0,00
MISSIONE	16 Agricoltura, politiche agroalimentari e pesca					
16 01 Programma	01 Sviluppo del settore agricolo e del sistema agroalimentare					
	Titolo 1 Spese correnti	14.117,44	previsione di competenza	23.024,00	4.000,00	4.000,00
			di cui già impegnato*		0,00	0,00
			di cui fondo pluriennale vincolato	0,00	0,00	0,00
			previsione di cassa	24.824,00	18.117,44	
	Titolo 2 Spese in conto capitale	5.053,00	previsione di competenza	5.053,00	0,00	0,00
			di cui già impegnato*		0,00	0,00
			di cui fondo pluriennale vincolato	0,00	0,00	0,00
			previsione di cassa	5.053,00	5.053,00	
Totale programma 01	Sviluppo del settore agricolo e del sistema agroalimentare	19.170,44	previsione di competenza	28.077,00	4.000,00	4.000,00
			di cui già impegnato*		0,00	0,00
			di cui fondo pluriennale vincolato	0,00	0,00	0,00
			previsione di cassa	29.877,00	23.170,44	0,00
TOTALE MISSIONE 16	Agricoltura, politiche agroalimentari e pesca	19.170,44	previsione di competenza	28.077,00	4.000,00	4.000,00
			di cui già impegnato*		0,00	0,00
			di cui fondo pluriennale vincolato	0,00	0,00	0,00
			previsione di cassa	29.877,00	23.170,44	0,00
MISSIONE	20 Fondi e accantonamenti					

PRALI (TO)
BILANCIO DI PREVISIONE
SPESE 2023

MISSIONE, PROGRAMMA, TITOLO	DENOMINAZIONE	RESIDUI PRESUNTI AL TERMINE DELL'ESERCIZIO PRECEDENTE QUELLO CUI SI RIFERISCE IL BILANCIO	PREVISIONI DEFINITIVE DELL'ANNO PRECEDENTE QUELLO CUI SI RIFERISCE IL BILANCIO (2)	PREVISIONI ANNO 2023	PREVISIONI DELL'ANNO 2024	PREVISIONI DELL'ANNO 2025	
20 01 Programma	01 Fondo di riserva						
	Titolo 1 Spese correnti	0,00	previsione di competenza di cui già impegnato* di cui fondo pluriennale vincolato	2.800,00 0,00 0,00	4.266,06 0,00 0,00	3.076,33 0,00 0,00	7.419,09 0,00 0,00
	previsione di cassa			9.500,00	9.500,00		
	Totale programma 01 Fondo di riserva	0,00	previsione di competenza di cui già impegnato* di cui fondo pluriennale vincolato previsione di cassa	2.800,00 0,00 0,00 9.500,00	4.266,06 0,00 0,00 9.500,00	3.076,33 0,00 0,00 0,00	7.419,09 0,00 0,00 0,00
20 03 Programma	03 Altri fondi						
	Titolo 1 Spese correnti	0,00	previsione di competenza di cui già impegnato* di cui fondo pluriennale vincolato	32.181,36 0,00 0,00	29.711,64 0,00 0,00	29.911,61 0,00 0,00	29.911,61 0,00 0,00
	previsione di cassa			0,00	0,00		
	Totale programma 03 Altri fondi	0,00	previsione di competenza di cui già impegnato* di cui fondo pluriennale vincolato previsione di cassa	32.181,36 0,00 0,00 0,00	29.711,64 0,00 0,00 0,00	29.911,61 0,00 0,00 0,00	29.911,61 0,00 0,00 0,00
TOTALE MISSIONE 20	Fondi e accantonamenti	0,00	previsione di competenza di cui già impegnato* di cui fondo pluriennale vincolato previsione di cassa	34.981,36 0,00 0,00 9.500,00	33.977,70 0,00 0,00 9.500,00	32.987,94 0,00 0,00 0,00	37.330,70 0,00 0,00 0,00
MISSIONE	50 Debito pubblico						
50 02 Programma	02 Quota capitale ammortamento mutui e prestiti obbligazionari						
	Titolo 4 Rimborsi Prestiti	20.293,17	previsione di competenza di cui già impegnato* di cui fondo pluriennale vincolato	40.262,42 0,00 0,00	41.582,25 0,00 0,00	42.951,51 0,00 0,00	44.372,13 0,00 0,00
	previsione di cassa			40.262,42	61.875,42		
	Totale programma 02 Quota capitale ammortamento mutui e prestiti obbligazionari	20.293,17	previsione di competenza di cui già impegnato* di cui fondo pluriennale vincolato previsione di cassa	40.262,42 0,00 0,00 40.262,42	41.582,25 0,00 0,00 61.875,42	42.951,51 0,00 0,00 0,00	44.372,13 0,00 0,00 0,00
TOTALE MISSIONE 50	Debito pubblico	20.293,17	previsione di competenza di cui già impegnato* di cui fondo pluriennale vincolato previsione di cassa	40.262,42 0,00 0,00 40.262,42	41.582,25 0,00 0,00 61.875,42	42.951,51 0,00 0,00 0,00	44.372,13 0,00 0,00 0,00
MISSIONE	99 Servizi per conto terzi						
99 01 Programma	01 Servizi per conto terzi e Partite di giro						
	Titolo 7 Uscite per conto terzi e partite di giro	25.052,02	previsione di competenza di cui già impegnato* di cui fondo pluriennale vincolato	255.645,21 0,00 0,00	238.479,43 0,00 0,00	238.479,43 0,00 0,00	238.479,43 0,00 0,00
	previsione di cassa			279.202,44	263.531,45		
	Totale programma 01 Servizi per conto terzi e Partite di giro	25.052,02	previsione di competenza di cui già impegnato* di cui fondo pluriennale vincolato previsione di cassa	255.645,21 0,00 0,00 279.202,44	238.479,43 0,00 0,00 263.531,45	238.479,43 0,00 0,00 0,00	238.479,43 0,00 0,00 0,00
TOTALE MISSIONE 99	Servizi per conto terzi	25.052,02	previsione di competenza di cui già impegnato* di cui fondo pluriennale vincolato previsione di cassa	255.645,21 0,00 0,00 279.202,44	238.479,43 0,00 0,00 263.531,45	238.479,43 0,00 0,00 0,00	238.479,43 0,00 0,00 0,00
TOTALE MISSIONI		2.220.471,16	previsione di competenza di cui già impegnato* di cui fondo pluriennale vincolato	5.952.308,96 96.300,13 0,00	1.637.961,02 55.206,58 0,00	1.492.450,49 0,00 0,00	1.480.759,08 0,00 0,00

PRALI (TO)
BILANCIO DI PREVISIONE
SPESE 2023

MISSIONE, PROGRAMMA, TITOLO	DENOMINAZIONE	RESIDUI PRESUNTI AL TERMINE DELL'ESERCIZIO PRECEDENTE QUELLO CUI SI RIFERISCE IL BILANCIO	PREVISIONI DEFINITIVE DELL'ANNO PRECEDENTE QUELLO CUI SI RIFERISCE IL BILANCIO ⁽²⁾	PREVISIONI ANNO 2023	PREVISIONI DELL'ANNO 2024	PREVISIONI DELL'ANNO 2025
TOTALE GENERALE DELLE SPESE		2.220.471,16	6.734.237,14	3.833.954,48	1.492.450,49	1.480.759,08
			previsione di cassa	6.734.237,14	3.833.954,48	
			previsione di competenza	5.952.308,96	1.637.961,02	1.480.759,08
			di cui già impegnato*		96.300,13	0,00
			di cui fondo pluriennale vincolato	0,00	55.206,58	0,00
			previsione di cassa	6.734.237,14	3.833.954,48	0,00

* Si tratta di somme, alla data di presentazione del bilancio, già impegnate negli esercizi precedenti, nel rispetto del principio contabile generale della competenza potenziata e del principio contabile applicato della contabilità finanziaria.

(1) Indicare l'importo della voce E) dell'Allegato concernente il Risultato presunto di amministrazione, se negativo **al netto del disavanzo da debito autorizzato e non contratto**, o la quota di tale importo da ripianare nel corso dell'esercizio, secondo le modalità previste dall'ordinamento contabile. La quantificazione e la composizione del disavanzo di amministrazione ripianato in ciascun esercizio è rappresentata nella nota integrativa.

(2) Solo per le Regioni e le Province autonome di Trento e di Bolzano. Indicare l'importo della voce F dell'Allegato concernente il Risultato presunto di amministrazione.

COMPOSIZIONE DELL'ACCANTONAMENTO AL FONDO CREDITI DI DUBBIA ESIGIBILITA'*
Esercizio finanziario 2024

TIPOLOGIA	DENOMINAZIONE	STANZIAMENTI DI BILANCIO (a)	ACCANTONAMENTO OBBLIGATORIO AL FONDO(*) (b)	ACCANTONAMENTO EFFETTIVO DI BILANCIO(**) (c)	% di accantonamento al fondo determinata nel rispetto del principio contabile applicato 3.3 (d)=(c / a)
	Entrate correnti di natura tributaria, contributiva e perequativa				
1010100	Tipologia 101: Imposte, tasse e proventi assimilati	474.000,00	11.448,00	11.448,00	2,4150
	di cui accertati per cassa sulla base del principio contabile 3.7	339.000,00			
	Tipologia 101: Imposte, tasse e proventi assimilati non accertati per cassa	135.000,00	11.448,00	11.448,00	8,4800
1010200	Tipologia 102: Tributi destinati al finanziamento della sanità (Solo per regioni)	0,00	0,00	0,00	0,0000
	di cui accertati per cassa sulla base del principio contabile 3.7	0,00			
	Tipologia 102: Tributi destinati al finanziamento della sanità non accertati per cassa	0,00	0,00	0,00	0,0000
1010300	Tipologia 103: Tributi devoluti e regolati alle autonomie speciali (Solo per regioni)	0,00	0,00	0,00	0,0000
	di cui accertati per cassa sulla base del principio contabile 3.7	0,00			
	Tipologia 103: Tributi devoluti e regolati alle autonomie speciali non accertati per cassa	0,00	0,00	0,00	0,0000
1010400	Tipologia 104: Compartecipazioni di tributi	0,00	0,00	0,00	0,0000
1030100	Tipologia 301: Fondi perequativi da Amministrazioni Centrali	0,00	0,00	0,00	0,0000
1030200	Tipologia 302: Fondi perequativi dalla Regione o Provincia autonoma (Solo per gli Enti locali)	0,00	0,00	0,00	0,0000
1000000	TOTALE TITOLO 1	474.000,00	11.448,00	11.448,00	2,4152
	Trasferimenti correnti				
2010100	Tipologia 101: Trasferimenti correnti da Amministrazioni pubbliche	36.693,26	0,00	0,00	0,0000
2010200	Tipologia 102: Trasferimenti correnti da Famiglie	0,00	0,00	0,00	0,0000
2010300	Tipologia 103: Trasferimenti correnti da Imprese	0,00	0,00	0,00	0,0000
2010400	Tipologia 104: Trasferimenti correnti da Istituzioni Sociali Private	0,00	0,00	0,00	0,0000
2010500	Tipologia 105: Trasferimenti correnti dall'Unione Europea e dal Resto del Mondo	0,00	0,00	0,00	0,0000
	Trasferimenti correnti dall'Unione Europea	0,00			
	Trasferimenti correnti dal Resto del Mondo	0,00	0,00	0,00	0,0000
2000000	TOTALE TITOLO 2	36.693,26	0,00	0,00	0,0000
	Entrate extratributarie				
3010000	Tipologia 100: Vendita di beni e servizi e proventi derivanti dalla gestione dei beni	381.331,00	17.663,61	17.663,61	4,6320
3020000	Tipologia 200: Proventi derivanti dall'attività di controllo e repressione delle irregolarità e degli illeciti	3.000,00	0,00	0,00	0,0000
3030000	Tipologia 300: Interessi attivi	100,00	0,00	0,00	0,0000
3040000	Tipologia 400: Altre entrate da redditi da capitale	4.000,00	0,00	0,00	0,0000
3050000	Tipologia 500: Rimborsi e altre entrate correnti	106.990,75	0,00	0,00	0,0000
3000000	TOTALE TITOLO 3	495.421,75	17.663,61	17.663,61	3,5654
	Entrate in conto capitale				
4010000	Tipologia 100: Tributi in conto capitale	0,00	0,00	0,00	0,0000
4020000	Tipologia 200: Contributi agli investimenti	227.856,05	0,00	0,00	0,0000
	Contributi agli investimenti da amministrazioni pubbliche	227.856,05			
	Contributi agli investimenti da UE	0,00			
	Tipologia 200: Contributi agli investimenti al netto dei contributi da PA e da UE	0,00	0,00	0,00	0,0000
4030000	Tipologia 300: Altri trasferimenti in conto capitale	0,00	0,00	0,00	0,0000
	Trasferimenti in conto capitale da amministrazioni pubbliche	0,00			
	Trasferimenti in conto capitale da UE	0,00			
	Tipologia 300: Altri trasferimenti in conto capitale al netto dei trasferimenti da PA e da UE	0,00	0,00	0,00	0,0000
4040000	Tipologia 400: Entrate da alienazione di beni materiali e immateriali	0,00	0,00	0,00	0,0000
4050000	Tipologia 500: Altre entrate in conto capitale	20.000,00	0,00	0,00	0,0000
4000000	TOTALE TITOLO 4	247.856,05	0,00	0,00	0,0000
	Entrate da riduzione di attività finanziarie				

COMPOSIZIONE DELL'ACCANTONAMENTO AL FONDO CREDITI DI DUBBIA ESIGIBILITA'*
Esercizio finanziario 2024

TIPOLOGIA	DENOMINAZIONE	STANZIAMENTI DI BILANCIO (a)	ACCANTONAMENTO OBBLIGATORIO AL FONDO(*) (b)	ACCANTONAMENTO EFFETTIVO DI BILANCIO(**) (c)	% di accantonamento al fondo determinata nel rispetto del principio contabile applicato 3.3 (d)=(c / a)
5010000	Tipologia 100: Alienazione di attività finanziarie	0,00	0,00	0,00	0,0000
5020000	Tipologia 200: Riscossione crediti di breve termine	0,00	0,00	0,00	0,0000
5030000	Tipologia 300: Riscossione crediti di medio-lungo termine	0,00	0,00	0,00	0,0000
5040000	Tipologia 400: Altre entrate per riduzione di attività finanziarie	0,00	0,00	0,00	0,0000
5000000	TOTALE TITOLO 5	0,00	0,00	0,00	0,0000
TOTALE GENERALE(***)		1.253.971,06	29.111,61	29.111,61	2,3216
DI CUI FONDO CREDITI DI DUBBIA ESIGIBILITA' DI PARTE CORRENTE(™)		1.006.115,01	29.111,61	29.111,61	2,8935
DI CUI FONDO CREDITI DI DUBBIA ESIGIBILITA' IN C/CAPITALE		247.856,05	0,00	0,00	0,0000

* Non richiedono l'accantonamento al fondo crediti di dubbia esigibilità: a) i trasferimenti da altre Amministrazioni pubbliche e dall'Unione europea; b) i crediti assistiti da fidejussione; c) le entrate tributarie che, sulla base dei nuovi principi contabili, sono accertate per cassa. I principi contabili cui si fa riferimento in questo prospetto sono contenuti nell'allegato n. 2.

** Gli importi della colonna (c) non devono essere inferiori a quelli della colonna (b); se sono superiori le motivazioni della differenza sono indicate nella relazione al bilancio.

*** Il totale generale della colonna (c) corrisponde alla somma degli stanziamenti del bilancio riguardanti il fondo crediti di dubbia esigibilità. Nel bilancio di previsione il fondo crediti di dubbia esigibilità è articolato in due distinti stanziamenti: il fondo crediti di dubbia esigibilità riguardante le entrate di dubbia esigibilità del titolo 4 delle entrate (stanziato nel titolo 2 delle spese), e il fondo riguardante tutte le altre entrate (stanziato nel titolo 1 della spesa). **Pertanto, il FCDE di parte corrente comprende anche l'accantonamento riguardante i crediti del titolo 5.**

COMPOSIZIONE DELL'ACCANTONAMENTO AL FONDO CREDITI DI DUBBIA ESIGIBILITA'*
Esercizio finanziario 2025

TIPOLOGIA	DENOMINAZIONE	STANZIAMENTI DI BILANCIO (a)	ACCANTONAMENTO OBBLIGATORIO AL FONDO(*) (b)	ACCANTONAMENTO EFFETTIVO DI BILANCIO(**) (c)	% di accantonamento al fondo determinata nel rispetto del principio contabile applicato 3.3 (d)=(c / a)
	Entrate correnti di natura tributaria, contributiva e perequativa				
1010100	Tipologia 101: Imposte, tasse e proventi assimilati	474.000,00	11.448,00	11.448,00	2,4150
	di cui accertati per cassa sulla base del principio contabile 3.7	339.000,00			
	Tipologia 101: Imposte, tasse e proventi assimilati non accertati per cassa	135.000,00	11.448,00	11.448,00	8,4800
1010200	Tipologia 102: Tributi destinati al finanziamento della sanità (Solo per regioni)	0,00	0,00	0,00	0,0000
	di cui accertati per cassa sulla base del principio contabile 3.7	0,00			
	Tipologia 102: Tributi destinati al finanziamento della sanità non accertati per cassa	0,00	0,00	0,00	0,0000
1010300	Tipologia 103: Tributi devoluti e regolati alle autonomie speciali (Solo per regioni)	0,00	0,00	0,00	0,0000
	di cui accertati per cassa sulla base del principio contabile 3.7	0,00			
	Tipologia 103: Tributi devoluti e regolati alle autonomie speciali non accertati per cassa	0,00	0,00	0,00	0,0000
1010400	Tipologia 104: Compartecipazioni di tributi	0,00	0,00	0,00	0,0000
1030100	Tipologia 301: Fondi perequativi da Amministrazioni Centrali	0,00	0,00	0,00	0,0000
1030200	Tipologia 302: Fondi perequativi dalla Regione o Provincia autonoma (Solo per gli Enti locali)	0,00	0,00	0,00	0,0000
1000000	TOTALE TITOLO 1	474.000,00	11.448,00	11.448,00	2,4152
	Trasferimenti correnti				
2010100	Tipologia 101: Trasferimenti correnti da Amministrazioni pubbliche	36.693,26	0,00	0,00	0,0000
2010200	Tipologia 102: Trasferimenti correnti da Famiglie	0,00	0,00	0,00	0,0000
2010300	Tipologia 103: Trasferimenti correnti da Imprese	0,00	0,00	0,00	0,0000
2010400	Tipologia 104: Trasferimenti correnti da Istituzioni Sociali Private	0,00	0,00	0,00	0,0000
2010500	Tipologia 105: Trasferimenti correnti dall'Unione Europea e dal Resto del Mondo	0,00	0,00	0,00	0,0000
	Trasferimenti correnti dall'Unione Europea	0,00			
	Trasferimenti correnti dal Resto del Mondo	0,00	0,00	0,00	0,0000
2000000	TOTALE TITOLO 2	36.693,26	0,00	0,00	0,0000
	Entrate extratributarie				
3010000	Tipologia 100: Vendita di beni e servizi e proventi derivanti dalla gestione dei beni	381.331,00	17.663,61	17.663,61	4,6320
3020000	Tipologia 200: Proventi derivanti dall'attività di controllo e repressione delle irregolarità e degli illeciti	3.000,00	0,00	0,00	0,0000
3030000	Tipologia 300: Interessi attivi	100,00	0,00	0,00	0,0000
3040000	Tipologia 400: Altre entrate da redditi da capitale	4.000,00	0,00	0,00	0,0000
3050000	Tipologia 500: Rimborsi e altre entrate correnti	111.333,50	0,00	0,00	0,0000
3000000	TOTALE TITOLO 3	499.764,50	17.663,61	17.663,61	3,5344
	Entrate in conto capitale				
4010000	Tipologia 100: Tributi in conto capitale	0,00	0,00	0,00	0,0000
4020000	Tipologia 200: Contributi agli investimenti	211.821,89	0,00	0,00	0,0000
	Contributi agli investimenti da amministrazioni pubbliche	211.821,89			
	Contributi agli investimenti da UE	0,00			
	Tipologia 200: Contributi agli investimenti al netto dei contributi da PA e da UE	0,00	0,00	0,00	0,0000
4030000	Tipologia 300: Altri trasferimenti in conto capitale	0,00	0,00	0,00	0,0000
	Trasferimenti in conto capitale da amministrazioni pubbliche	0,00			
	Trasferimenti in conto capitale da UE	0,00			
	Tipologia 300: Altri trasferimenti in conto capitale al netto dei trasferimenti da PA e da UE	0,00	0,00	0,00	0,0000
4040000	Tipologia 400: Entrate da alienazione di beni materiali e immateriali	0,00	0,00	0,00	0,0000
4050000	Tipologia 500: Altre entrate in conto capitale	20.000,00	0,00	0,00	0,0000
4000000	TOTALE TITOLO 4	231.821,89	0,00	0,00	0,0000
	Entrate da riduzione di attività finanziarie				

COMPOSIZIONE DELL'ACCANTONAMENTO AL FONDO CREDITI DI DUBBIA ESIGIBILITA'*
Esercizio finanziario 2025

TIPOLOGIA	DENOMINAZIONE	STANZIAMENTI DI BILANCIO (a)	ACCANTONAMENTO OBBLIGATORIO AL FONDO(*) (b)	ACCANTONAMENTO EFFETTIVO DI BILANCIO(**) (c)	% di accantonamento al fondo determinata nel rispetto del principio contabile applicato 3.3 (d)=(c / a)
5010000	Tipologia 100: Alienazione di attività finanziarie	0,00	0,00	0,00	0,0000
5020000	Tipologia 200: Riscossione crediti di breve termine	0,00	0,00	0,00	0,0000
5030000	Tipologia 300: Riscossione crediti di medio-lungo termine	0,00	0,00	0,00	0,0000
5040000	Tipologia 400: Altre entrate per riduzione di attività finanziarie	0,00	0,00	0,00	0,0000
5000000	TOTALE TITOLO 5	0,00	0,00	0,00	0,0000
TOTALE GENERALE(***)		1.242.279,65	29.111,61	29.111,61	2,3434
DI CUI FONDO CREDITI DI DUBBIA ESIGIBILITA' DI PARTE CORRENTE(†)		1.010.457,76	29.111,61	29.111,61	2,8810
DI CUI FONDO CREDITI DI DUBBIA ESIGIBILITA' IN C/CAPITALE		231.821,89	0,00	0,00	0,0000

* Non richiedono l'accantonamento al fondo crediti di dubbia esigibilità: a) i trasferimenti da altre Amministrazioni pubbliche e dall'Unione europea; b) i crediti assistiti da fidejussione; c) le entrate tributarie che, sulla base dei nuovi principi contabili, sono accertate per cassa. I principi contabili cui si fa riferimento in questo prospetto sono contenuti nell'allegato n. 2.

** Gli importi della colonna (c) non devono essere inferiori a quelli della colonna (b); se sono superiori le motivazioni della differenza sono indicate nella relazione al bilancio.

*** Il totale generale della colonna (c) corrisponde alla somma degli stanziamenti del bilancio riguardanti il fondo crediti di dubbia esigibilità. Nel bilancio di previsione il fondo crediti di dubbia esigibilità è articolato in due distinti stanziamenti: il fondo crediti di dubbia esigibilità riguardante le entrate di dubbia esigibilità del titolo 4 delle entrate (stanziato nel titolo 2 delle spese), e il fondo riguardante tutte le altre entrate (stanziato nel titolo 1 della spesa). **Pertanto, il FCDE di parte corrente comprende anche l'accantonamento riguardante i crediti del titolo 5.**

COMPOSIZIONE DELL'ACCANTONAMENTO AL FONDO CREDITI DI DUBBIA ESIGIBILITA'*
Esercizio finanziario 2023

TIPOLOGIA	DENOMINAZIONE	STANZIAMENTI DI BILANCIO (a)	ACCANTONAMENTO OBBLIGATORIO AL FONDO(*) (b)	ACCANTONAMENTO EFFETTIVO DI BILANCIO(**) (c)	% di accantonamento al fondo determinata nel rispetto del principio contabile applicato 3.3 (d)=(c / a)
	Entrate correnti di natura tributaria, contributiva e perequativa				
1010100	Tipologia 101: Imposte, tasse e proventi assimilati	473.000,00	11.448,00	11.448,00	2,4200
	di cui accertati per cassa sulla base del principio contabile 3.7	338.000,00			
	Tipologia 101: Imposte, tasse e proventi assimilati non accertati per cassa	135.000,00	11.448,00	11.448,00	8,4800
1010200	Tipologia 102: Tributi destinati al finanziamento della sanità (Solo per regioni)	0,00	0,00	0,00	0,0000
	di cui accertati per cassa sulla base del principio contabile 3.7	0,00			
	Tipologia 102: Tributi destinati al finanziamento della sanità non accertati per cassa	0,00	0,00	0,00	0,0000
1010300	Tipologia 103: Tributi devoluti e regolati alle autonomie speciali (Solo per regioni)	0,00	0,00	0,00	0,0000
	di cui accertati per cassa sulla base del principio contabile 3.7	0,00			
	Tipologia 103: Tributi devoluti e regolati alle autonomie speciali non accertati per cassa	0,00	0,00	0,00	0,0000
1010400	Tipologia 104: Compartecipazioni di tributi	0,00	0,00	0,00	0,0000
1030100	Tipologia 301: Fondi perequativi da Amministrazioni Centrali	0,00	0,00	0,00	0,0000
1030200	Tipologia 302: Fondi perequativi dalla Regione o Provincia autonoma (Solo per gli Enti locali)	0,00	0,00	0,00	0,0000
1000000	TOTALE TITOLO 1	473.000,00	11.448,00	11.448,00	2,4203
	Trasferimenti correnti				
2010100	Tipologia 101: Trasferimenti correnti da Amministrazioni pubbliche	42.309,26	0,00	0,00	0,0000
2010200	Tipologia 102: Trasferimenti correnti da Famiglie	0,00	0,00	0,00	0,0000
2010300	Tipologia 103: Trasferimenti correnti da Imprese	0,00	0,00	0,00	0,0000
2010400	Tipologia 104: Trasferimenti correnti da Istituzioni Sociali Private	0,00	0,00	0,00	0,0000
2010500	Tipologia 105: Trasferimenti correnti dall'Unione Europea e dal Resto del Mondo	0,00	0,00	0,00	0,0000
	Trasferimenti correnti dall'Unione Europea	0,00			
	Trasferimenti correnti dal Resto del Mondo	0,00	0,00	0,00	0,0000
2000000	TOTALE TITOLO 2	42.309,26	0,00	0,00	0,0000
	Entrate extratributarie				
3010000	Tipologia 100: Vendita di beni e servizi e proventi derivanti dalla gestione dei beni	371.331,00	17.463,64	17.463,64	4,7030
3020000	Tipologia 200: Proventi derivanti dall'attività di controllo e repressione delle irregolarità e degli illeciti	3.000,00	0,00	0,00	0,0000
3030000	Tipologia 300: Interessi attivi	100,00	0,00	0,00	0,0000
3040000	Tipologia 400: Altre entrate da redditi da capitale	4.000,00	0,00	0,00	0,0000
3050000	Tipologia 500: Rimborsi e altre entrate correnti	109.717,50	0,00	0,00	0,0000
3000000	TOTALE TITOLO 3	488.148,50	17.463,64	17.463,64	3,5775
	Entrate in conto capitale				
4010000	Tipologia 100: Tributi in conto capitale	0,00	0,00	0,00	0,0000
4020000	Tipologia 200: Contributi agli investimenti	376.023,83	0,00	0,00	0,0000
	Contributi agli investimenti da amministrazioni pubbliche	376.023,83			
	Contributi agli investimenti da UE	0,00			
	Tipologia 200: Contributi agli investimenti al netto dei contributi da PA e da UE	0,00	0,00	0,00	0,0000
4030000	Tipologia 300: Altri trasferimenti in conto capitale	0,00	0,00	0,00	0,0000
	Trasferimenti in conto capitale da amministrazioni pubbliche	0,00			
	Trasferimenti in conto capitale da UE	0,00			
	Tipologia 300: Altri trasferimenti in conto capitale al netto dei trasferimenti da PA e da UE	0,00	0,00	0,00	0,0000
4040000	Tipologia 400: Entrate da alienazione di beni materiali e immateriali	0,00	0,00	0,00	0,0000
4050000	Tipologia 500: Altre entrate in conto capitale	20.000,00	0,00	0,00	0,0000
4000000	TOTALE TITOLO 4	396.023,83	0,00	0,00	0,0000
	Entrate da riduzione di attività finanziarie				

COMPOSIZIONE DELL'ACCANTONAMENTO AL FONDO CREDITI DI DUBBIA ESIGIBILITA'*
Esercizio finanziario 2023

TIPOLOGIA	DENOMINAZIONE	STANZIAMENTI DI BILANCIO (a)	ACCANTONAMENTO OBBLIGATORIO AL FONDO(*) (b)	ACCANTONAMENTO EFFETTIVO DI BILANCIO(**) (c)	% di accantonamento al fondo determinata nel rispetto del principio contabile applicato 3.3 (d)=(c / a)
5010000	Tipologia 100: Alienazione di attività finanziarie	0,00	0,00	0,00	0,0000
5020000	Tipologia 200: Riscossione crediti di breve termine	0,00	0,00	0,00	0,0000
5030000	Tipologia 300: Riscossione crediti di medio-lungo termine	0,00	0,00	0,00	0,0000
5040000	Tipologia 400: Altre entrate per riduzione di attività finanziarie	0,00	0,00	0,00	0,0000
5000000	TOTALE TITOLO 5	0,00	0,00	0,00	0,0000
TOTALE GENERALE(***)		1.399.481,59	28.911,64	28.911,64	2,0659
DI CUI FONDO CREDITI DI DUBBIA ESIGIBILITA' DI PARTE CORRENTE(™)		1.003.457,76	28.911,64	28.911,64	2,8812
DI CUI FONDO CREDITI DI DUBBIA ESIGIBILITA' IN C/CAPITALE		396.023,83	0,00	0,00	0,0000

* Non richiedono l'accantonamento al fondo crediti di dubbia esigibilità: a) i trasferimenti da altre Amministrazioni pubbliche e dall'Unione europea; b) i crediti assistiti da fidejussione; c) le entrate tributarie che, sulla base dei nuovi principi contabili, sono accertate per cassa. I principi contabili cui si fa riferimento in questo prospetto sono contenuti nell'allegato n. 2.

** Gli importi della colonna (c) non devono essere inferiori a quelli della colonna (b); se sono superiori le motivazioni della differenza sono indicate nella relazione al bilancio.

*** Il totale generale della colonna (c) corrisponde alla somma degli stanziamenti del bilancio riguardanti il fondo crediti di dubbia esigibilità. Nel bilancio di previsione il fondo crediti di dubbia esigibilità è articolato in due distinti stanziamenti: il fondo crediti di dubbia esigibilità riguardante le entrate di dubbia esigibilità del titolo 4 delle entrate (stanziato nel titolo 2 delle spese), e il fondo riguardante tutte le altre entrate (stanziato nel titolo 1 della spesa). **Pertanto, il FCDE di parte corrente comprende anche l'accantonamento riguardante i crediti del titolo 5.**

PRALI

**DOCUMENTO UNICO di
PROGRAMMAZIONE
(D.U.P.)
SEMPLIFICATO**

PERIODO: 2023 - 2024 - 2025

SOMMARIO

PARTE PRIMA

ANALISI DELLA SITUAZIONE INTERNA ED ESTERNA DELL'ENTE

1. RISULTANZE DEI DATI RELATIVI ALLA POPOLAZIONE, AL TERRITORIO ED ALLA SITUAZIONE SOCIO ECONOMICA DELL'ENTE

Risultanze della popolazione

Risultanze del territorio

Risultanze della situazione socio economica dell'Ente

2. MODALITÀ DI GESTIONE DEI SERVIZI PUBBLICI LOCALI

Servizi gestiti in forma diretta

Servizi gestiti in forma associata

Servizi affidati a organismi partecipati

Servizi affidati ad altri soggetti

Altre modalità di gestione di servizi pubblici

3. SOSTENIBILITÀ ECONOMICO FINANZIARIA DELL'ENTE

Situazione di cassa dell'Ente

Livello di indebitamento

Debiti fuori bilancio riconosciuti

Ripiano disavanzo da riaccertamento straordinario dei residui

Ripiano ulteriori disavanzi

4. GESTIONE RISORSE UMANE

5. VINCOLI DI FINANZA PUBBLICA

PARTE SECONDA

INDIRIZZI GENERALI RELATIVI ALLA PROGRAMMAZIONE PER IL PERIODO DI BILANCIO

A. Entrate

Tributi e tariffe dei servizi pubblici
Reperimento e impiego risorse straordinarie e in conto capitale
Ricorso all'indebitamento e analisi della relativa sostenibilità

B. Spese

Spesa corrente, con specifico rilievo alla gestione delle funzioni fondamentali;
Programmazione triennale del fabbisogno di personale
Programmazione biennale degli acquisti di beni e servizi
Programmazione investimenti e Piano triennale delle opere pubbliche
Programmi e progetti di investimento in corso di esecuzione e non ancora conclusi

C. Raggiungimento equilibri della situazione corrente e generali del bilancio e relativi equilibri in termini di cassa

D. Principali obiettivi delle missioni attivate

E. Gestione del patrimonio con particolare riferimento alla programmazione urbanistica e del territorio e Piano delle alienazioni e della valorizzazione dei beni patrimoniali

F. Obiettivi del Gruppo Amministrazione Pubblica

G. Piano triennale di razionalizzazione e riqualificazione della spesa (art.2 comma 594 Legge 244/2007)

H. Altri eventuali strumenti di programmazione

PREMESSA

Il principio contabile applicato n. 12 concernente la programmazione di bilancio, statuisce che la programmazione è il processo di analisi e valutazione che, comparando e ordinando coerentemente tra loro le politiche e i piani per il governo del territorio, consente di organizzare, in una dimensione temporale predefinita, le attività e le risorse necessarie per la realizzazione di fini sociali e la promozione dello sviluppo economico e civile delle comunità di riferimento.

Il processo di programmazione, si svolge nel rispetto delle compatibilità economico-finanziarie e tenendo conto della possibile evoluzione della gestione dell'ente, richiede il coinvolgimento dei portatori di interesse nelle forme e secondo le modalità definite da ogni Ente, si conclude con la formalizzazione delle decisioni politiche e gestionali che danno contenuto a programmi e piani futuri riferibili alle missioni dell'ente.

Attraverso l'attività di programmazione, le amministrazioni concorrono al perseguimento degli obiettivi di finanza pubblica definiti in ambito nazionale, in coerenza con i principi fondamentali di coordinamento della finanza pubblica emanati in attuazione degli articoli 117, terzo comma, e 119, secondo comma, della Costituzione e ne condividono le conseguenti responsabilità.

Il Documento unico di programmazione degli enti locali (DUP)

Il DUP è lo strumento che permette l'attività di guida strategica ed operativa degli enti locali e consente di fronteggiare in modo permanente, sistemico e unitario le discontinuità ambientali e organizzative.

Il DUP costituisce, nel rispetto del principio del coordinamento e coerenza dei documenti di bilancio, il presupposto necessario di tutti gli altri documenti di programmazione.

Secondo il paragrafo 8.4 del Principio contabile applicato concernente la programmazione di cui all'allegato 4/1 al decreto legislativo 23 giugno 2011, n. 118, anche i comuni di dimensione inferiore ai 5000 abitanti sono chiamati all'adozione del DUP, sebbene in forma semplificata rispetto a quella prevista per i comuni medio-grandi. Il Decreto ministeriale del 20 maggio 2015, concernente l'aggiornamento dei principi contabili del Dlgs 118/11, ha infatti introdotto il DUP semplificato, lasciando comunque sostanzialmente invariate le finalità generali del documento.

Il Documento Unico di Programmazione (DUP) deve essere presentato dalla Giunta in Consiglio, entro il 31 luglio di ciascun anno, , per l'anno 2020 ai sensi del Decreto Legge 19 maggio 2020, n. 34, recante misure urgenti in materia di salute, sostegno al lavoro e all'economia, nonché di politiche sociali connesse all'emergenza epidemiologica da COVID-1 convertito in legge, con modificazione, n. 77 del 17 luglio 2020, la presentazione del Dup 2021-2023 è stata prorogata al 30 settembre.

SEZIONE STRATEGICA

La sezione strategica sviluppa e concretizza le linee programmatiche di mandato di cui all'art. 46 comma 3 del decreto legislativo 18 agosto 2000, n. 267 e individua, in coerenza con il quadro normativo di riferimento e con gli obiettivi generali di finanza pubblica, le principali scelte che caratterizzano il programma dell'amministrazione da realizzare nel corso del mandato amministrativo.

Nella sezione strategica vengono riportate le politiche di mandato che l'ente intende sviluppare nel corso del triennio, declinate in programmi, che costituiscono la base della successiva attività di programmazione di medio/breve termine che confluisce nel Piano triennale ed annuale della performance.

Il Comune di Prali, in attuazione dell'art. 46 comma 3 del TUEL ha approvato, con deliberazione di C.C. n. 23 del 10.06.2019 il Programma di mandato per il periodo 2019 – 2024, dando così avvio al ciclo di gestione della Performance.

Tali Linee Programmatiche, che attengono a vari ambiti di intervento dell'Ente, sono state così denominate:

RIFIUTI

Un grosso sforzo dovrà essere fatto da tutti, in primis dal Comune, al fine di migliorare la percentuale di raccolta differenziata in quanto ad oggi siamo solo al 40% mentre dovremmo essere al 60-65%. Inutile far presente che meno si differenzia e più si pagherà, in quanto le multe che saranno elevate al Comune saranno addebitate ai contribuenti. Il costo totale del servizio deve essere coperto integralmente dalle entrate.

SERVIZIO IDRICO INTEGRATO

Continuazione della gestione del servizio idrico integrato (acquedotti-fognature e depurazione) da parte del Comune, in quanto seppure le tariffe siano determinate dall'Autorità 'Ambito Torinese n. 3 le stesse sono introitate dal Comune il quale può programmare e attuare interventi inerenti il servizio idrico integrato.

Per quanto riguarda le opere che si intende realizzare si segnalano:

- la sistemazione delle opere di presa dell'acquedotto della Miando di Rodoretto e dell'interramento della tubazione sino alla zona di "Galmount";
- posizionamento raggi U.V. all'acquedotto di Gardiola;
- sostituzione delle vecchie tubature in ferro con polietilene da "Sleygon" alla vasca di riserva a Villa;
- dovrà essere completata la sistemazione degli acquedotti con la sostituzione delle tubature de Sleygon ad Agape quindi si dovrà procedere al completamento della sistemazione delle fognature in alcune borgate.

SCUOLE

Si cercherà in ogni modo di mantenere le scuole elementari e il baby parking nel comune ed il trasporto degli alunni.

AMBIENTE

Assolutamente favorevoli alla salvaguardia dell'ambiente ma contrari a qualsiasi forma di vincolo imposto dall'esterno.

URBANISTICA

Si spera che le richieste di modifica alle norme che impedivano il cambio di destinazione d'uso siano accettate dalla Regione Piemonte (utilizzo fienili, ecc.), come proposto dai quattro comuni della valle con rispettive deliberazioni dei consigli comunali.

LAVORO

Particolare attenzione dovrà essere rivolta ai posti di lavoro collaborando con tutti gli operatori (turismo e sport – agricoltura – commercio – artigianato – imprese locali – miniera – e quant'altri creino occupazione) a creare sinergie onde evitare situazioni che creino solo malessere.

ENERGIA

Favorevoli ad approvare progetti di energia elettrica prodotta da fonti rinnovabili nel rispetto dell'ambiente e della salute.

TURISMO E SPORT

Prioritario sarà trovare una soluzione per il buon funzionamento dell'Ufficio Turistico, chiamato a svolgere anche altri servizi esterni per il comune. Importante è creare la possibilità di riuscire ad innevare un tratto della pista di fondo per sopperire ad eventuali carenze di precipitazioni nevose utilizzando anche attraverso l'utilizzo di fondi provenienti da enti esterni. Continuare nella manutenzione e pulizia dei sentieri con l'utilizzo delle squadre forestali. Verificare con qualche società sportiva o altro ente la possibilità di creare un luogo dove esercitare la camminata con le ciaspole.

Continuare la collaborazione con la società di gestione delle seggiovie considerando che con l'aumento degli sciatori, il che è un buon segno, diventa di vitale importanza la regolamentazione dei posteggi per garantire il transito da Ghigo a Giordano.

Seguire a sostenere l'attività inerente la nascente "Fondazione La Tuno – Miniere e Alpi del Piemonte – Valli Chisone e Germanasca" e l'Ecomuseo Scopriminiera.

STRADE

Si cercherà di effettuare la manutenzione periodica del manto stradale mentre per quanto riguarda interventi straordinari sull'asse viario (rettifica strada Indiritti sotto Agape), si cercheranno finanziamenti specifici ad oc. Sarà nostra cura interessarsi presso la Città Metropolitana di Torino affinché vengano attuati quei minimi interventi di sicurezza (parapetti), e vengano completati interventi già da molto tempo iniziati.

ALTRE INIZIATIVE

- Interventi per arredo urbano;
- Riprendere il discorso già iniziato col paese per la realizzazione di un percorso per carrozzine per i diversamente abili.
- Realizzazione campo per atterraggio elisoccorso in notturna.

1 – Risultanze dei dati relativi alla popolazione, al territorio ed alla situazione socio economica dell'Ente

Risultanze della popolazione

Popolazione legale al censimento del 2018 n. **239**

Popolazione residente alla fine del 2021 (*penultimo anno precedente*) n. **249** di cui:

maschi n. **131**

femmine n. **118**

di cui:

in età prescolare (0/5 anni) n. **11**

in età scuola obbligo (7/16 anni) n. **14**

in forza lavoro 1° occupazione (17/29 anni) n. **29**

in età adulta (30/65 anni) n. **125**

oltre 65 anni n. **73**

Nati nell'anno n. **2**

Deceduti nell'anno n. **4**

Saldo naturale: +/- **-2**

Immigrati nell'anno n. **7**

Emigrati nell'anno n. **6**

Saldo migratorio: +/- **1**

Saldo complessivo (naturale + migratorio): +/- **-1**

Popolazione massima insediabile come da strumento urbanistico vigente n. **3.030** abitanti

Risultanze del territorio

Superficie Km² **7.261**

Risorse idriche:

laghi n. **5**

fiumi n. **1**

Strade:

autostrade Km **0,00**

strade extraurbane Km **12,00**

strade urbane Km **10,00**

strade locali Km **0,00**

itinerari ciclopedonali Km **0,00**

Strumenti urbanistici vigenti:

Piano regolatore – PRGC – adottato **Si**

Piano regolatore – PRGC – approvato **Si**

Piano edilizia economica popolare – PEEP **No**

Piano Insediamenti Produttivi – PIP **No**

2 – Modalità di gestione dei servizi pubblici locali

Il principale oggetto dell'attività di un Ente è rappresentato dalla fornitura di servizi ai cittadini e la strategia di questa Amministrazione non può non porre al centro il miglioramento della qualità offerta e l'ampliamento del grado di 'copertura'.

Nella tabella che segue si riepilogano, per le principali tipologie di servizio, distinguendo in base alla modalità di gestione nonché tra quelli in gestione diretta e quelli esternalizzati a soggetti esterni o appartenenti al Gruppo Pubblico Locale.

Servizio	Modalità di Svolgimento	Soggetto Gestore
Servizio di raccolta rifiuti	Diretta	
Servizio di smaltimento rifiuti	Esternalizzata	Acea Pinerolese Industriale S.p.A
Servizio idrico integrato	Diretta	

Altre modalità di gestione dei servizi pubblici

3 – Sostenibilità economico finanziaria

Situazione di cassa dell'ente

Fondo cassa al 31/12/2021 (*penultimo anno dell'esercizio precedente*) **253.449,83**

Andamento del Fondo cassa nel triennio precedente

Fondo cassa al 31/12/2020 (*anno precedente*) **311.864,31**

Fondo cassa al 31/12/2019 (*anno precedente -1*) **278.900,10**

Fondo cassa al 31/12/2018 (*anno precedente -2*) **358.350,77**

Utilizzo Anticipazione di cassa nel triennio precedente

Anno di riferimento	gg di utilizzo	costo interessi passivi
2021	0	0,00
2020	0	0,00

2019	0	0,00
------	---	------

Livello di indebitamento

Incidenza interessi passivi impegnati/entrate accertate primi 3 titoli

Anno di riferimento	Interessi passivi impegnati (a)	Entrate accertate tit. 1-2-3 (b)	Incidenza (a/b) %
2021	0,00	941.703,45	0,00
2020	0,00	940.263,92	0,00
2019	15.618,66	934.262,11	1,67

Debiti fuori bilancio riconosciuti

Anno di riferimento	Importi debiti fuori bilancio riconosciuti (a)
2021	0,00
2020	0,00
2019	0,00

4 – Gestione delle risorse umane

Personale

La pianta organica viene configurata dal vigente ordinamento come elemento strutturale correlato all'assetto organizzativo dell'ente: in questa sede è bene ricordare che la dotazione e l'organizzazione del personale, con il relativo bagaglio di competenze ed esperienze, costituisce il principale strumento per il perseguimento degli obiettivi strategici e gestionali dell'Amministrazione.

Queste considerazioni sono state recepite nel presente documento, prendendo come riferimento la composizione del personale in servizio al 31.12.2022, come desumibile dalla seguente tabella:

Attualmente la dotazione organica del personale dipendente risulta essere la seguente:

DESCRIZIONE	CATEGORIE				TOTALE POSTI DI ORGANICO
	A	B	C	D	
Posti di ruolo a tempo pieno	0	0	4	1	5

Posti di ruolo a tempo parziale	0	1	0	0	1
di cui vacanti	0	0	1	0	1

Il suddetto personale, previsto in organico, è così distribuito tra le Aree in cui è suddivisa l'organizzazione dei servizi nel Comune di Prali:

AREA FUNZIONALE	Totale				Dirigenti	Posti di organico
	A	B	C	D		
Settore Amministrazione Generale			4			4
Settore Territorio		1		1		2
Totale		1	4	1		6

Ai sensi dell'art. 109, 2° comma e dell'art. 50, 10° comma del D. Lgs. 18 agosto 2000, n. 267 – TUEL e dell'art. 34 del vigente Regolamento in materia di Ordinamento Generale degli Uffici e dei Servizi, le Posizioni Organizzative sono state conferite ai sotto elencati Funzionari:

C.d.R	Responsabile	Referente politico
FUNZIONI GENERALI DI AMMINISTRAZIONE, DI GESTIONE E DI CONTROLLO	VICE SEGRETARIO	Sindaco
FUNZIONI DI POLIZIA LOCALE	VICE SEGRETARIO	Sindaco
FUNZIONI DI ISTRUZIONE PUBBLICA	VICE SEGRETARIO	Sindaco
FUNZIONI RELATIVE ALLA CULTURA ED AI BENI CULTURALI	VICE SEGRETARIO	Sindaco
FUNZIONI NEL SETTORE SPORTIVO E RICREATIVO	VICE SEGRETARIO	Sindaco
FUNZIONI NEL CAMPO TURISTICO	VICE SEGRETARIO	Sindaco
FUNZIONI NEL CAMPO DELLA VIABILITÀ E DEI TRASPORTI	ASSESSORE	Sindaco
FUNZIONI RIGUARDANTI LA GESTIONE DEL TERRITORIO E DELL' AMBIENTE	ASSESSORE	Sindaco
FUNZIONI NEL SETTORE SOCIALE	VICE SEGRETARIO	Sindaco
FUNZIONI NEL CAMPO DELLO SVILUPPO ECONOMICO	VICE SEGRETARIO	Sindaco

FUNZIONI RELATIVE A SERVIZI PRODUTTIVI	ASSESSORE	Sindaco
ORGANI ISTITUZIONALI	VICE SEGRETARIO	Sindaco
SEGRETERIA, PERSONALE, ORGANIZZAZIONE	VICE SEGRETARIO	Sindaco
GESTIONE ECONOMICA, FINANZIARIA, PROGRAMMAZIONE, PROVV. E CONTROLLO DI GESTIONE	VICE SEGRETARIO	Sindaco
GESTIONE ENTRATE TRIBUTARIE E SERV. FISCALI	VICE SEGRETARIO	Sindaco
GESTIONE BENI PATRIMONIALI	ASSESSORE	Sindaco
UFFICIO TECNICO	ASSESSORE	Sindaco
ANAGRAFE, STATO CIVILE, ELETTORALE, LEVA, SERVIZIO STATISTICHE	VICE SEGRETARIO	Sindaco
ALTRI SERVIZI GENERALI	VICE SEGRETARIO	Sindaco
POLIZIA MUNICIPALE	VICE SEGRETARIO	Sindaco
SCUOLA MATERNA	VICE SEGRETARIO	Sindaco
ISTRUZIONE ELEMENTARE	VICE SEGRETARIO	Sindaco
ISTRUZIONE MEDIA	VICE SEGRETARIO	Sindaco
ASSISTENZA, TRASPORTO E REFERIONE SCOLASTICA	VICE SEGRETARIO	Sindaco
BIBLIOTECHE E MUSEI	VICE SEGRETARIO	Sindaco
IMPIANTI SPORTIVI	ASSESSORE	Sindaco
MANIFESTAZIONI DIVERSE NEL SETTORE RICREATIVO E SPORTIVO	VICE SEGRETARIO	Sindaco
SERVIZI TURISTICI	VICE SEGRETARIO	Sindaco
VIABILITA', CIRCOLAZIONE STRADALE E SERVIZI CONNESSI	ASSESSORE	Sindaco
ILLUMINAZIONE PUBBLICA E SERV. CONNESSI	ASSESSORE	Sindaco
TRASPORTI PUBBLICI	VICE SEGRETARIO	Sindaco
URBANISTICA E GESTIONE DEL TERRITORIO	BRUNETTO ENRICO	Sindaco
SERVIZI DI PROTEZIONE CIVILE	BRUNETTO ENRICO	Sindaco

SERVIZIO IDRICO INTEGRATO	ASSESSORE	Sindaco
SERVIZIO SMALTIMENTO RIFIUTI	VICE SEGRETARIO	Sindaco
SERVIZI PER TUTELA AMBIENTALE DEL VERDE, ALTRI SERVIZI PER TERRITORIO ED AMBIENTE	VICE SEGRETARIO	Sindaco
SERVIZI PER L'INFANZIA E PER MINORI	VICE SEGRETARIO	Sindaco
ASSISTENZA, BENEFICENZA PUBBLICA ED ALTRI SERVIZI DELLA PERSONA	VICE SEGRETARIO	Sindaco
SERVIZIO NECROSCOPICO E CIMITERIALE	ASSESSORE	Sindaco
FIERE, MERCATI E SERVIZI CONNESSI	VICE SEGRETARIO	Sindaco
INDUSTRIA	VICE SEGRETARIO	Sindaco
COMMERCIO	VICE SEGRETARIO	Sindaco
AGRICOLTURA	VICE SEGRETARIO	Sindaco
DISTRIBUZIONE GAS	ASSESSORE	Sindaco
QUOTE DI RISORSE GENERALI	Non indicato	Sindaco

Personale in servizio al 31/12/2022 (anno precedente l'esercizio in corso)

Categoria	Numero	Tempo indeterminato	Altre tipologie
Categoria A	0	0	0
Categoria B1	0	0	0
Categoria B3	1	1	0
Categoria C	3	3	0
Categoria D2	0	0	0
Categoria D3	1	1	0
TOTALE	0	5	0

Numero dipendenti in servizio al 31/12/2021: **5**

Andamento della spesa di personale nell'ultimo quinquennio

Anno di riferimento	Dipendenti	Spesa di personale	Incidenza % spesa personale/spesa corrente
2021	0	169.719,46	23,15
2020	0	164.500,06	22,72
2019	0	180.078,07	24,97

2018	0	215.428,06	30,06
2017	0	206.451,89	28,81

5 – Vincoli di finanza pubblica

Rispetto dei vincoli di finanza pubblica

L'Ente nel quinquennio precedente ha rispettato i vincoli di finanza pubblica.

L'Ente negli esercizi precedenti non ha acquisito/ceduto spazi nell'ambito dei patti regionali o nazionali, i cui effetti influiranno sull'andamento degli esercizi ricompresi nel presente D.U.P.S.

Inoltre, il comma 18 dell'art. 31 della legge 183/2011 dispone che gli enti sottoposti al patto di stabilità devono iscrivere in bilancio le entrate e le spese correnti in termini di competenza in misura tale che, unitamente alle previsioni dei flussi di cassa di entrate e spese in conto capitale, al netto della riscossione e concessione di crediti (Titolo IV delle entrate e titolo II delle spese), sia consentito il raggiungimento dell'obiettivo programmatico del patto per il triennio di riferimento. Pertanto la previsione di bilancio annuale e pluriennale e le successive variazioni devono garantire il rispetto del saldo obiettivo.

Il Comune di Prali non è soggetto al patto di stabilità.

Nella Legge di Bilancio 145/2018 il pareggio di bilancio, così come declinato dall'articolo 1 comma 466 L.232/2016, viene sostanzialmente abolito.

Dalla verifica della coerenza delle previsioni con l'obiettivo di saldo risulta un saldo non negativo così determinato:

QUADRO GENERALE RIASSUNTIVO* 2023 - 2024 - 2025

ENTRATE	CASSA ANNO 2023	COMPETENZA ANNO 2023	COMPETENZA ANNO 2024	COMPETENZA ANNO 2025	SPESE	CASSA ANNO 2023	COMPETENZA ANNO 2023	COMPETENZA ANNO 2024	COMPETENZA ANNO 2025
Fondo di cassa all'inizio dell'esercizio	268.198,96								
Utilizzo avanzo di amministrazione <i>di cui Utilizzo Fondo anticipazioni di liquidità</i>		0,00 0,00	0,00 0,00	0,00 0,00	Disavanzo di amministrazione ⁽¹⁾ Disavanzo derivante da debito autorizzato e non contratto ⁽²⁾		0,00 0,00	0,00 0,00	0,00 0,00
Fondo pluriennale vincolato		0,00	0,00	0,00					
Titolo 1 - Entrate correnti di natura tributaria, contributiva e perequativa	555.037,97	473.000,00	474.000,00	474.000,00	Titolo 1 - Spese correnti <i>- di cui fondo pluriennale vincolato</i>	1.216.982,88	954.875,51	956.163,50	959.085,63
Titolo 2 - Trasferimenti correnti	149.032,40	42.309,26	36.693,26	36.693,26			0,00	0,00	0,00
Titolo 3 - Entrate extratributarie	862.595,18	488.148,50	495.421,75	499.764,50					
Titolo 4 - Entrate in conto capitale	1.779.966,28	396.023,83	247.856,05	231.821,89	Titolo 2 - Spese in conto capitale <i>- di cui fondo pluriennale vincolato</i>	2.291.564,73	403.023,83	254.856,05	238.821,89
Titolo 5 - Entrate da riduzione di attività finanziarie	150.000,00	0,00	0,00	0,00	Titolo 3 - Spese per incremento di attività finanziarie <i>- di cui fondo pluriennale vincolato</i>	0,00	0,00	0,00	0,00
Totale entrate finali	3.496.631,83	1.399.481,59	1.253.971,06	1.242.279,65	Totale spese finali	3.508.547,61	1.357.899,34	1.211.019,55	1.197.907,52
Titolo 6 - Accensione di prestiti	4.345,58	0,00	0,00	0,00	Titolo 4 - Rimborso di prestiti <i>- di cui Fondo anticipazioni di liquidità</i>	61.875,42	41.582,25	42.951,51	44.372,13
Titolo 7 - Anticipazioni da istituto tesoriere/cassiere	0,00	0,00	0,00	0,00	Titolo 5 - Chiusura Anticipazioni da istituto tesoriere/cassiere	0,00	0,00	0,00	0,00
Titolo 9 - Entrate per conto di terzi e partite di giro	248.276,32	238.479,43	238.479,43	238.479,43	Titolo 7 - Spese per conto terzi e partite di giro	263.531,45	238.479,43	238.479,43	238.479,43
Totale titoli	3.749.253,73	1.637.961,02	1.492.450,49	1.480.759,08	Totale titoli	3.833.954,48	1.637.961,02	1.492.450,49	1.480.759,08
TOTALE COMPLESSIVO ENTRATE	4.017.452,69	1.637.961,02	1.492.450,49	1.480.759,08	TOTALE COMPLESSIVO SPESE	3.833.954,48	1.637.961,02	1.492.450,49	1.480.759,08
Fondo di cassa finale presunto	183.498,21								

(1) Corrisponde alla prima voce del conto del bilancio spese.

(2) Solo per le regioni e le province autonome di Trento e di Bolzano. Corrisponde alla seconda voce del conto del bilancio spese.

* Indicare gli anni di riferimento.

Nel periodo di valenza del presente D.U.P. semplificato, in linea con il programma di mandato dell'Amministrazione, la programmazione e la gestione dovrà essere improntata sulla base dei seguenti indirizzi generali:

A – Entrate

Tributi e tariffe dei servizi pubblici

Le aliquote e le tariffe relative alle principali imposte e tasse comunali sono le seguenti:

NUOVA IMU

Per quanto riguarda la nuova Imposta Municipale Unica, così come disciplinata dall'art. 1 commi 738-783 della Legge 27.12.2019, n. 160 si prevedono le seguenti aliquote;

N.D	TIPOLOGIA DEGLI IMMOBILI	Aliquote IMU ‰
.		
1	REGIME ORDINARIO DELL'IMPOSTA per tutte le categorie di immobili oggetto di imposizione non incluse nelle sottostanti classificazioni	9,20‰
2	Unità immobiliare accatastata nelle cat. A/1, A/8 e A/9 adibita ad abitazione principale e relative pertinenze nella misura massima di un'unità pertinenziale per ciascuna delle categorie catastali C/2, C/6 e C/7	5,50‰
3	Unità immobiliari accatastate nelle cat. C/2, C/6 e C/7	8,60‰
4	Unità immobiliare concessa in comodato dal soggetto passivo dell'imposta a parenti in linea retta entro il primo grado che la utilizzino come abitazione principale	5,60 ‰
5	Aree fabbricabili	7,60 ‰
6	Fabbricati rurali ad uso strumentale	0,00 ‰ ad esclusione di quelli nei quali viene esercitata un'attività commerciale (agriturismi, Bed & Breakfast, Affittacamere, ecc.), per i quali l'imposta è dovuta nella misura del 1,00 ‰
7	Beni merce	1,00 ‰

TARI

Visti:

- la direttiva 2008/98/CE del Parlamento europeo e del Consiglio del 19 novembre 2008 relativa ai rifiuti, così come modificata dalla direttiva 2018/851/UE del Parlamento europeo e del Consiglio del 30 maggio 2018;
- la legge 14 novembre 1995, n. 481 e sue successive modifiche e integrazioni, recante "Norme per la concorrenza e la regolazione dei servizi di pubblica utilità. Istituzione delle autorità di regolazione dei servizi di pubblica utilità";
- il decreto del Presidente della Repubblica 27 aprile 1999, n. 158 "Regolamento recante norme per la elaborazione del metodo normalizzato per definire la tariffa del servizio di gestione del

ciclo dei rifiuti urbani” che all’art. 8 comma 1 recita: “Ai fini della determinazione della tariffa ai sensi dell’art. 49, comma 8, del decreto legislativo n. 22 del 1997, il soggetto gestore del ciclo dei rifiuti urbani di cui all’art. 23 del decreto legislativo 5 febbraio 1997, n. 22, e successive modificazioni e integrazioni, ovvero i singoli comuni, approvano il piano finanziario degli interventi relativi al servizio di gestione dei rifiuti urbani, tenuto conto della forma di gestione del servizio prescelta tra quelle previste dall’ordinamento”.

- la legge 27 luglio 2000, n. 212;
- il decreto legislativo 6 settembre 2005, n. 206;
- il decreto legislativo 3 aprile 2006, n. 152, recante “Norme in materia ambientale”;
- la legge 24 dicembre 2007, n. 244;
- la legge 27 dicembre 2013, n. 147 che all’art. 1 comma 638 istituiva l'imposta unica comunale (IUC) comprendente la tassa sui rifiuti (TARI) destinata a finanziare i costi del servizio di raccolta e smaltimento dei rifiuti, a carico dell'utilizzatore e che al comma 651 afferma che “Il comune nella commisurazione della tariffa tiene conto dei criteri determinati con il regolamento di cui al decreto del Presidente della Repubblica 27 aprile 1999, n. 158”.
- il decreto legislativo 18 aprile 2016, n. 50;
- l’art. 1 comma 527 della L. 205/2017 con la quale viene attribuito all’Autorità di regolazione per l’energia reti e ambiente (ARERA) funzioni di regolazione e controllo per la determinazione dei corrispettivi del servizio integrato dei rifiuti;

Visto l’art. 1, comma 738, della legge 27 dicembre 2019, n. 160, che testualmente recita « A decorrere dall’anno 2020, l'imposta unica comunale di cui all’articolo 1, comma 639, della legge 27 dicembre 2013, n. 147, è abolita, ad eccezione delle disposizioni relative alla tassa sui rifiuti (TARI)... »;

Visto l’art. 1, comma 169, della legge 27 dicembre 2006, n. 296, che testualmente recita: «169. Gli enti locali deliberano le tariffe e le aliquote relative ai tributi di loro competenza entro la data fissata da norme statali per la deliberazione del bilancio di previsione. Dette deliberazioni, anche se approvate successivamente all’inizio dell’esercizio purché entro il termine innanzi indicato, hanno effetto dal 1° gennaio dell’anno di riferimento. In caso di mancata approvazione entro il suddetto termine, le tariffe e le aliquote si intendono prorogate di anno in anno.»;

Visto il comma 683 del suddetto articolo che testualmente recita:

«683. Il consiglio comunale deve approvare, entro il termine fissato da norme statali per l’approvazione del bilancio di previsione, le tariffe della TARI in conformità al piano finanziario del servizio di gestione dei rifiuti urbani, redatto dal soggetto che svolge il servizio stesso ed approvato dal consiglio comunale o da altra autorità competente a norma delle leggi vigenti in materia, e le aliquote della TASI, in conformità con i servizi e i costi individuati ai sensi della lettera b), numero 2), del comma 682 e possono essere differenziate in ragione del settore di attività nonché della tipologia e della destinazione degli immobili.»;

Visto l’art. 3, comma 5-quinquies, del D.L. 228 del 30.12.2021, convertito con modificazioni dalla

L. 25 febbraio 2022, n. 15 il quale prevede che “...A decorrere dall’anno 2022, i comuni, in deroga all’articolo 1, comma 683, della legge 27 dicembre 2013, n. 147, possono approvare i piani finanziari del servizio di gestione dei rifiuti urbani, le tariffe e i regolamenti della TARI e della tariffa corrispettiva entro il termine del 30 aprile di ciascun anno...”;

Rammentato che il Consorzio ACEA Pinerolese, è stato costituito ai sensi della Legge Regionale N.24/2002, per conto dei 47 Comuni consorziati tra cui il Comune di Lusernetta al fine di assicurare l’organizzazione dei servizi di spazzamento stradale, dei servizi di raccolta differenziata e di

raccolta del rifiuto indifferenziato, nonché la rimozione dei rifiuti, esercitando, inoltre, i poteri di vigilanza nei confronti del soggetto gestore ACEA Pinerolese Industriale

Verificato che il Consorzio ACEA Pinerolese si trova a rivestire il ruolo di Ente territorialmente competente in quanto ai sensi della LR 24/2002, è delegato dai Comuni associati alla definizione delle politiche di competenza del sistema integrato del Bacino assegnato e all'organizzazione dei servizi

Rilevato che in ottemperanza all'art. 8 della deliberazione Arera n. 443/2019/R/rif, l'Ente Territorialmente competente trasmette all'Autorità, entro 30 giorni dall'adozione delle pertinenti determinazioni ovvero dal termine stabilito dalla normativa statale di riferimento, la predisposizione del Pef e i corrispettivi del servizio integrato dei rifiuti, o dei singoli servizi che costituiscono attività di gestione.

Ribadito che con riferimento alle tariffe TARI per l'anno 2022, ai sensi dell'art. 3, comma 5- quinquies, del D.L. 228 del 30.12.2021, convertito con modificazioni dalla L. 25 febbraio 2022, n. 15, il Consiglio Comunale deve approvare, entro il termine fissato da norme statali per l'approvazione del bilancio di previsione, le tariffe della Tassa sui rifiuti (TARI) in conformità al piano finanziario del servizio di gestione dei rifiuti urbani, redatto dal soggetto che svolge il servizio stesso ed approvato dal consiglio comunale o da altra autorità competente a norma delle leggi vigenti in materia;

Vista la deliberazione dell'Assemblea Consortile Consorzio ACEA Pinerolese n. 3 in data 29.04.2022 con la quale venivano approvati i PEF comunali 2022;

Per il periodo 2023-2025, pertanto, la determinazione delle tariffe dovrà tenere conto dei sopracitati provvedimenti, nonché del conguaglio tra i costi risultanti dal PEF per il 2020 ed i costi determinati per l'anno 2019 ripartito nel tempo di tre anni, a decorrere dal 2021, come previsto dal D.l. 17 marzo 2020 n. 18, convertito in L. 27 del 24.04.2020, il cui art. 107, comma 5.

ADDIZIONALE COMUNALE ALL'IMPOSTA SUL REDDITO DELLE PERSONE FISICHE

Il presente documento è stato redatto prevedendo un'aliquota dello 0,40 per cento.

Quadro riassuntivo di competenza

ENTRATE	TREND STORICO			PROGRAMMAZIONE PLURIENNALE			% scostamento della col. 4 rispetto alla col. 3
	2020 (accertamenti)	2021 (accertamenti)	2022 (previsioni)	2023 (previsioni)	2024 (previsioni)	2025 (previsioni)	
	1	2	3	4	5	6	7
Tributarie	477.314,84	454.396,55	467.259,74	473.000,00	474.000,00	474.000,00	1,228
Contributi e trasferimenti correnti	108.979,79	70.108,36	90.921,18	42.309,26	36.693,26	36.693,26	- 53,466
Extratributarie	353.969,29	417.198,54	508.674,64	488.148,50	495.421,75	499.764,50	- 4,035
TOTALE ENTRATE CORRENTI	940.263,92	941.703,45	1.066.855,56	1.003.457,76	1.006.115,01	1.010.457,76	- 5,942
Proventi oneri di urbanizzazione destinati a spese correnti	0,00	0,00	0,00	0,00	0,00	0,00	0,000
Avanzo di amministrazione applicato per spese correnti	0,00	0,00	0,00	0,00			
Fondo pluriennale vincolato per spese correnti	35.426,42	19.079,84	16.478,37	0,00	0,00	0,00	-100,000
TOTALE ENTRATE UTILIZZATE PER SPESE CORRENTI E RIMBORSO PRESTITI (A)	975.690,34	960.783,29	1.083.333,93	1.003.457,76	1.006.115,01	1.010.457,76	- 7,373
alien. e traf. c/capitale (al netto degli oneri di urbanizzazione per spese correnti)	280.871,80	707.531,10	4.063.413,60	396.023,83	247.856,05	231.821,89	- 90,253
<i>- di cui proventi oneri di urbanizzazione destinati a investimenti</i>	<i>0,00</i>	<i>0,00</i>	<i>0,00</i>	<i>0,00</i>	<i>0,00</i>	<i>0,00</i>	<i>0,000</i>
Accensione mutui passivi	0,00	0,00	0,00	0,00	0,00	0,00	0,000
Altre accensione di prestiti	0,00	0,00	0,00	0,00	0,00	0,00	0,000
Avanzo di amministrazione applicato per finanziamento di investimenti	0,00	0,00	0,00	0,00			
Fondo pluriennale vincolato per spese conto capitale	352.448,33	262.052,65	249.509,78	0,00	0,00	0,00	-100,000
TOTALE ENTRATE C/CAPITALE DESTINATI A INVESTIMENTI (B)	633.320,13	969.583,75	4.312.923,38	396.023,83	247.856,05	231.821,89	- 90,817
Riscossione crediti	0,00	0,00	0,00	0,00	0,00	0,00	0,000
Anticipazioni di cassa	0,00	0,00	0,00	0,00	0,00	0,00	0,000
TOTALE MOVIMENTO FONDI (C)	0,00	0,00	0,00	0,00	0,00	0,00	0,000
TOTALE GENERALE (A+B+C)	1.609.010,47	1.930.367,04	5.396.257,31	1.399.481,59	1.253.971,06	1.242.279,65	- 74,065

Quadro riassuntivo di cassa

ENTRATE					% scostamento della col. 4 rispetto alla col. 3
	2020 (riscossioni)	2021 (riscossioni)	2022 (previsioni cassa)	2023 (previsioni cassa)	
	1	2	3	4	5
Tributarie	493.118,13	453.746,53	515.177,79	555.037,97	7,737
Contributi e trasferimenti correnti	124.024,46	75.472,74	149.204,98	149.032,40	- 0,115
Extratributarie	350.786,06	369.118,09	943.599,08	862.595,18	- 8,584
TOTALE ENTRATE CORRENTI	967.928,65	898.337,36	1.607.981,85	1.566.665,55	- 2,569
Proventi oneri di urbanizzazione destinati a spese correnti	0,00	0,00	0,00	0,00	0,000
Fondo di cassa utilizzato per spese correnti	0,00	0,00	0,00	0,00	0,000
TOTALE ENTRATE UTILIZZATE PER SPESE CORRENTI E RIMBORSO PRESTITI (A)	967.928,65	898.337,36	1.607.981,85	1.566.665,55	- 2,569
alien. e traf. c/capitale (al netto degli oneri di urbanizzazione per spese correnti)	358.304,56	376.738,17	4.680.784,40	1.929.966,28	- 58,768
<i>- di cui proventi oneri di urbanizzazione destinati a investimenti</i>	<i>0,00</i>	<i>0,00</i>	<i>0,00</i>	<i>0,00</i>	<i>0,000</i>
Accensione mutui passivi	0,00	0,00	90.000,00	4.345,58	- 95,171
Altre accensione di prestiti	0,00	0,00	0,00	0,00	0,000
Fondo di cassa utilizzato per spese conto capitale	0,00	0,00	0,00	0,00	0,000
TOTALE ENTRATE C/CAPITALE DESTINATI A INVESTIMENTI (B)	358.304,56	376.738,17	4.770.784,40	1.934.311,86	- 59,455
Riscossione crediti	0,00	0,00	0,00	0,00	0,000
Anticipazioni di cassa	0,00	0,00	0,00	0,00	0,000
TOTALE MOVIMENTO FONDI (C)	0,00	0,00	0,00	0,00	0,000
TOTALE GENERALE (A+B+C)	1.326.233,21	1.275.075,53	6.378.766,25	3.500.977,41	- 45,115

Ricorso all'indebitamento e analisi della relativa sostenibilità

In merito al ricorso all'indebitamento, nel corso del periodo di bilancio l'Ente non prevede il ricorso all'indebitamento.

PROSPETTO DIMOSTRATIVO DEL RISPETTO DEI VINCOLI DI INDEBITAMENTO DEGLI ENTI LOCALI ESERCIZIO 2023

ENTRATE RELATIVE AI PRIMI TRE TITOLI DELLE ENTRATE <i>(rendiconto penultimo anno precedente quello in cui viene prevista l'assunzione dei mutui)</i> ex art. 204, c. 1 del D.L.gs. N. 267/2000		COMPETENZA ANNO 2023	COMPETENZA ANNO 2024	COMPETENZA ANNO 2025
1) Entrate correnti di natura tributaria, contributiva e perequativa (Titolo I)	(+)	454.396,55	484.000,00	484.000,00
2) Trasferimenti correnti (Titolo II)	(+)	70.108,36	50.282,00	30.258,00
3) Entrate extratributarie (Titolo III)	(+)	417.198,54	460.681,00	460.681,00
TOTALE ENTRATE PRIMI TRE TITOLI		941.703,45	994.963,00	974.939,00
SPESA ANNUALE PER RATE MUTUI/OBBLIGAZIONI				
Livello massimo di spesa annuale ⁽¹⁾	(+)	94.170,35	99.496,30	97.493,90
Ammontare interessi per mutui, prestiti obbligazionari, aperture di credito e garanzie di cui all'articolo 207 del TUEL autorizzati fino al 31/12/ <i>esercizio precedente</i> ⁽²⁾	(-)	12.866,31	11.497,06	10.076,43
Ammontare interessi per mutui, prestiti obbligazionari, aperture di credito e garanzie di cui all'articolo 207 del TUEL autorizzati nell'esercizio in corso	(-)	0,00	0,00	0,00
Contributi erariali in c/interessi su mutui	(+)	0,00	0,00	0,00
Ammontare interessi riguardanti debiti espressamente esclusi dai limiti di indebitamento	(+)	0,00	0,00	0,00
Ammontare disponibile per nuovi interessi		81.304,04	87.999,24	87.417,47
TOTALE DEBITO CONTRATTO				
Debito contratto al 31/12/ <i>esercizio precedente</i>	(+)	336.833,98	295.251,73	250.879,60
Debito autorizzato nell'esercizio in corso	(+)	0,00	0,00	0,00
TOTALE DEBITO DELL'ENTE		336.833,98	295.251,73	250.879,60
DEBITO POTENZIALE				
Garanzie principali o sussidiarie prestate dall'Ente a favore di altre Amministrazioni pubbliche e di altri soggetti		0,00	0,00	0,00
di cui, garanzie per le quali è stato costituito accantonamento		0,00	0,00	0,00
Garanzie che concorrono al limite di indebitamento		0,00	0,00	0,00

(1) Per gli enti locali l'importo annuale degli interessi sommato a quello dei mutui precedentemente contratti, a quello dei prestiti obbligazionari precedentemente emessi, a quello delle aperture di credito stipulate ed a quello derivante da garanzie prestate ai sensi dell'articolo 207, al netto dei contributi statali e regionali in conto interessi, non supera il 12 per cento, per l'anno 2011, l'8 per cento, per gli anni dal 2012 al 2014, e il 10 per cento, a decorrere dall'anno 2015, delle entrate relative ai primi tre titoli del rendiconto del penultimo anno precedente quello in cui viene prevista l'assunzione dei mutui. Per gli enti locali di nuova istituzione si fa riferimento, per i primi due anni, ai corrispondenti dati finanziari del bilancio di previsione (art. 204, comma 1, del TUEL).

(2) Con riferimento anche ai finanziamenti imputati contabilmente agli esercizi successivi.

B – Spese

Programmazione triennale del fabbisogno di personale

E' già stato affermato come il personale costituisca la principale risorsa di Ente sia per quanto riguarda lo svolgimento delle attività routinarie, sia per la realizzazione di qualunque strategia. Ai sensi dell'articolo 91 del Tuel, gli organi di vertice delle amministrazioni locali sono tenuti alla programmazione triennale del fabbisogno di personale, obbligo non modificato dalla riforma contabile dell'armonizzazione.

Considerato che, per quanto concerne i comuni, in attuazione di quanto previsto dal richiamato articolo 33, comma 2, del D.L. 34/2019 (come modificato dall'art. 1, c. 853, della L. 160/2019), è stato emanato il D.M. 17 marzo 2020 che, dopo aver fissato al 20 aprile 2020 la data a decorrere dalla quale si applica la suddetta disciplina ai comuni, individua il valore soglia definito per fasce demografiche sulla base del quale determinare le facoltà assunzionali;

Considerato che il valore soglia del rapporto della spesa del personale dei comuni rispetto alle entrate correnti non deve essere superiore alle seguenti percentuali determinate nella Tabella 1 del suddetto DM:

- comuni con meno di 1.000 abitanti, 29,5 per cento;
- comuni da 1.000 a 1.999 abitanti, 28,6 per cento;
- comuni da 2.000 a 2.999 abitanti, 27,6 per cento;
- comuni da 3.000 a 4.999 abitanti, 27,2 per cento;
- comuni da 5.000 a 9.999 abitanti, 26,9 per cento;
- comuni da 10.000 a 59.999 abitanti, 27 per cento;
- comuni da 60.000 a 249.999 abitanti, 27,6 per cento;
- comuni da 250.000 a 1.499.999 abitanti, 28,8 per cento;
- comuni con 1.500.000 abitanti e oltre, 25,3 per cento;

Visto il D.M. 17 marzo 2020;

Anno 2023:

Conclusione della procedura di assunzione mediante mobilità volontaria, ai sensi dell'art. 30 del D.Lgs n. 165/2001 e s.m.i. per 36 ore settimanali di “Agente di

Polizia Municipale” – Categoria C, da destinare al Settore Amministrazione Generale prevista nel fabbisogno 2022-2024 ed avviata con determinazione del Responsabile del Servizio Area 1- del 23.11.2022, n. 28 e nessuna nuova assunzione di ruolo salvo eventuali nuove assunzioni a seguito di cessazione dal servizio di dipendenti di ruolo con eventuale riorganizzazione dei servizi

Anno 2024:

Nessuna nuova assunzione di ruolo salvo eventuali nuove assunzioni a seguito di cessazione dal servizio di dipendenti di ruolo con eventuale riorganizzazione dei servizi;

Anno 2025:

Nessuna nuova assunzione di ruolo salvo eventuali nuove assunzioni a seguito di cessazione dal servizio di dipendenti di ruolo con eventuale riorganizzazione dei servizi;

Quanto suddetto in ogni caso rispetterà i limiti di spesa del personale previsti dalla normativa vigente.

Programmazione investimenti e Piano triennale delle opere pubbliche

Per quanto riguarda gli investimenti l'attenzione dell'Amministrazione sarà rivolta alla rimessa in sicurezza della viabilità Comunale, degli immobili di proprietà comunale ed alla sistemazione idrogeologica del territorio.

Nel presente documento non sono previste opere di impegno complessivo superiore a € 100.000,00.

C – Raggiungimento equilibri della situazione corrente e generali del bilancio e relativi equilibri in termini di cassa

Gli equilibri sono così rispettati:

EQUILIBRI DI BILANCIO
(solo per gli Enti locali) ⁽¹⁾
2023 - 2024 - 2025

EQUILIBRI ECONOMICO-FINANZIARIO			COMPETENZA ANNO 2023	COMPETENZA ANNO 2024	COMPETENZA ANNO 2025
Fondo di cassa all'inizio dell'esercizio		268.198,96			
A) Fondo pluriennale vincolato per spese correnti iscritto in entrata	(+)		0,00	0,00	0,00
AA) Recupero disavanzo di amministrazione esercizio precedente	(-)		0,00	0,00	0,00
B) Entrate titoli 1.00 - 2.00 - 3.00 <i>di cui per estinzione anticipata di prestiti</i>	(+)		1.003.457,76 0,00	1.006.115,01 0,00	1.010.457,76 0,00
C) Entrate Titolo 4.02.06 - Contributi agli investimenti direttamente destinati al rimborso dei prestiti da amministrazioni pubbliche	(+)		0,00	0,00	0,00
D) Spese Titolo 1.00 - Spese correnti <i>di cui fondo pluriennale vincolato</i> <i>di cui fondo crediti di dubbia esigibilità</i>	(-)		954.875,51 0,00 17.025,41	956.163,50 0,00 18.546,52	959.085,63 0,00 20.067,63
E) Spese Titolo 2.04 - Trasferimenti in conto capitale	(-)		0,00	0,00	0,00
F) Spese Titolo 4.00 - Quote di capitale amm.to mutui e prestiti obbligazionari <i>di cui per estinzione anticipata di prestiti</i> <i>di cui Fondo anticipazioni di liquidità</i>	(-)		41.582,25 0,00 0,00	42.951,51 0,00 0,00	44.372,13 0,00 0,00
G) Somma finale (G=A-AA+B+C-D-E-F)			7.000,00	7.000,00	7.000,00
ALTRE POSTE DIFFERENZIALI, PER ECCEZIONI PREVISTE DA NORME DI LEGGE, CHE HANNO EFFETTO SULL'EQUILIBRIO EX ARTICOLO 162, COMMA 6, DEL TESTO UNICO DELLE LEGGI SULL'ORDINAMENTO DEGLI ENTI LOCALI					
H) Utilizzo avanzo di amministrazione per spese correnti e per rimborso prestiti ⁽²⁾ <i>di cui per estinzione anticipata di prestiti</i>	(+)		0,00 0,00	0,00	0,00
I) Entrate di parte capitale destinate a spese correnti in base a specifiche disposizioni di legge o dei principi contabili <i>di cui per estinzione anticipata di prestiti</i>	(+)		0,00 0,00	0,00 0,00	0,00 0,00
L) Entrate di parte corrente destinate a spese di investimento in base a specifiche disposizioni di legge o dei principi contabili	(-)		0,00	0,00	0,00
M) Entrate da accensione di prestiti destinate a estinzione anticipata dei prestiti	(+)		0,00	0,00	0,00
EQUILIBRIO DI PARTE CORRENTE ⁽³⁾					
O=G+H+I-L+M			7.000,00	7.000,00	7.000,00

EQUILIBRI DI BILANCIO
(solo per gli Enti locali) ⁽¹⁾
2023 - 2024 - 2025

EQUILIBRI ECONOMICO-FINANZIARIO			COMPETENZA ANNO 2023	COMPETENZA ANNO 2024	COMPETENZA ANNO 2025
P) Utilizzo avanzo di amministrazione per spese di investimento ⁽²⁾	(+)		0,00		
Q) Fondo pluriennale vincolato per spese in conto capitale iscritto in entrata	(+)		0,00	0,00	0,00
R) Entrate Titoli 4.00 - 5.00 - 6.00	(+)		396.023,83	247.856,05	231.821,89
C) Entrate Titolo 4.02.06 - Contributi agli investimenti direttamente destinati al rimborso dei prestiti da amministrazioni pubbliche	(-)		0,00	0,00	0,00
I) Entrate di parte capitale destinate a spese correnti in base a specifiche disposizioni di legge o dei principi contabili	(-)		0,00	0,00	0,00
S1) Entrate Titolo 5.02 per Riscossioni crediti di breve termine	(-)		0,00	0,00	0,00
S2) Entrate Titolo 5.03 per Riscossioni crediti di medio-lungo termine	(-)		0,00	0,00	0,00
T) Entrate Titolo 5.04 relative a Altre entrate per riduzioni di attività finanziaria	(-)		0,00	0,00	0,00
L) Entrate di parte corrente destinate a spese di investimento in base a specifiche disposizioni di legge o dei principi contabili	(+)		0,00	0,00	0,00
M) Entrate da accensione di prestiti destinate a estinzione anticipata dei prestiti	(-)		0,00	0,00	0,00
U) Spese Titolo 2.00 - Spese in conto capitale <i>di cui fondo pluriennale vincolato di spesa</i>	(-)		403.023,83 0,00	254.856,05 0,00	238.821,89 0,00
V) Spese Titolo 3.01 per Acquisizioni di attività finanziarie	(-)		0,00	0,00	0,00
E) Spese Titolo 2.04 - Trasferimenti in conto capitale	(+)		0,00	0,00	0,00
EQUILIBRIO DI PARTE CAPITALE					
Z=P+Q+R-C-I-S1-S2-T+L-M-U-V+E			-7.000,00	-7.000,00	-7.000,00

EQUILIBRI DI BILANCIO
(solo per gli Enti locali) ⁽¹⁾
2023 - 2024 - 2025

EQUILIBRI ECONOMICO-FINANZIARIO			COMPETENZA ANNO 2023	COMPETENZA ANNO 2024	COMPETENZA ANNO 2025
S1) Entrate Titolo 5.02 per Riscossioni crediti di breve termine	(+)		0,00	0,00	0,00
S2) Entrate Titolo 5.03 per Riscossioni crediti di medio-lungo termine	(+)		0,00	0,00	0,00
T) Entrate Titolo 5.04 relative a Altre entrate per riduzioni di attività finanziaria	(+)		0,00	0,00	0,00
X1) Spese Titolo 3.02 per Concessioni crediti di breve termine	(-)		0,00	0,00	0,00
X2) Spese Titolo 3.03 per Concessioni crediti di medio-lungo termine	(-)		0,00	0,00	0,00
Y) Spese Titolo 3.04 per Altre spese per acquisizioni di attività finanziarie	(-)		0,00	0,00	0,00
EQUILIBRIO FINALE					
W=O+Z+S1+S2+T-X1-X2-Y			0,00	0,00	0,00

SALDO CORRENTE AI FINI DELLA COPERTURA DEGLI INVESTIMENTI PLURIENNALI (4)

Equilibrio di parte corrente (O)			7.000,00	7.000,00	7.000,00
Utilizzo risultato di amministrazione per il finanziamento di spese correnti (H) al netto del fondo anticipazione di liquidità	(-)		0,00		
Equilibrio di parte corrente ai fini della copertura degli investimenti pluriennali			7.000,00	7.000,00	7.000,00

C) Si tratta delle entrate in conto capitale relative ai soli contributi agli investimenti destinati al rimborso prestiti corrispondenti alla voce del piano dei conti finanziario con codifica E.4.02.06.00.000.

E) Si tratta delle spese del titolo 2 per trasferimenti in conto capitale corrispondenti alla voce del piano dei conti finanziario con codifica U.2.04.00.00.000.

S1) Si tratta delle entrate del titolo 5 limitatamente alle riscossione crediti di breve termine corrispondenti alla voce del piano dei conti finanziario con codifica E.5.02.00.00.000.

S2) Si tratta delle entrate del titolo 5 limitatamente alle riscossione crediti di medio-lungo termine corrispondenti alla voce del piano dei conti finanziario con codifica E.5.03.00.00.000.

T) Si tratta delle entrate del titolo 5 limitatamente alle altre entrate per riduzione di attività finanziarie corrispondenti alla voce del piano dei conti finanziario con codifica E.5.04.00.00.000.

X1) Si tratta delle spese del titolo 3 limitatamente alle concessione crediti di breve termine corrispondenti alla voce del piano dei conti finanziario con codifica U.3.02.00.00.000.

X2) Si tratta delle spese del titolo 3 limitatamente alle concessione crediti di medio-lungo termine corrispondenti alla voce del piano dei conti finanziario con codifica U.3.03.00.00.000.

Y) Si tratta delle spese del titolo 3 limitatamente alle altre spese per incremento di attività finanziarie corrispondenti alla voce del piano dei conti finanziario con codifica U.3.04.00.00.000.

(1) Indicare gli anni di riferimento.

(2) In sede di approvazione del bilancio di previsione è consentito l'utilizzo della sola quota vincolata del risultato di amministrazione presunto. Nel corso dell'esercizio è consentito l'utilizzo anche della quota accantonata se il bilancio è deliberato a seguito dell'approvazione del prospetto concernente il risultato di amministrazione presunto dell'anno precedente aggiornato sulla base di un pre-consuntivo dell'esercizio precedente. E' consentito l'utilizzo anche della quota destinata agli investimenti e della quota libera del risultato di amministrazione dell'anno precedente se il bilancio (o la variazione di bilancio) è deliberato a seguito dell'approvazione del rendiconto dell'anno precedente.

(3) La somma algebrica finale non può essere inferiore a zero per il rispetto della disposizione di cui all'articolo 162 del testo unico delle leggi sull'ordinamento degli enti locali.

(4) Con riferimento a ciascun esercizio, il saldo positivo dell'equilibrio di parte corrente in termini di competenza finanziaria può costituire copertura agli investimenti imputati agli esercizi successivi per un importo non superiore al minore valore tra la media dei saldi di parte corrente in termini di competenza e la media dei saldi di parte corrente in termini di cassa registrati negli ultimi tre esercizi rendicontati, se sempre positivi, determinati al netto dell'utilizzo dell'avanzo di amministrazione, del fondo di cassa, e delle entrate non ricorrenti che non hanno dato copertura a impegni, o pagamenti.

D – Principali obiettivi delle missioni attivate

Descrizione dei principali obiettivi per ciascuna missione

In ottemperanza a quanto prescritto dall'art. 46 comma 3 TUEL, con l'atto di Consiglio n. 23 del 10.06.2019 sono state approvate le linee programmatiche del Programma di mandato per il periodo 2019 - 2024.

Si sottolinea che la programmazione dell'esercizio 2023-2025 risulta strettamente collegata a quanto già realizzato o in corso di realizzazione nel precedente triennio.

QUADRO GENERALE DEGLI IMPIEGHI PER MISSIONE

Gestione di competenza

Codice missione	ANNO 2023				ANNO 2024				ANNO 2025			
	Spese correnti	Spese per investimento	Spese per rimborso prestiti e altre spese	Totale	Spese correnti	Spese per investimento	Spese per rimborso prestiti e altre spese	Totale	Spese correnti	Spese per investimento	Spese per rimborso prestiti e altre spese	Totale
1	367.695,50	104.922,00	0,00	472.617,50	366.595,50	25.000,00	0,00	391.595,50	366.595,50	25.000,00	0,00	391.595,50
2	0,00	0,00	0,00	0,00	0,00	0,00	0,00	0,00	0,00	0,00	0,00	0,00
3	33.333,00	0,00	0,00	33.333,00	38.880,00	0,00	0,00	38.880,00	38.880,00	0,00	0,00	38.880,00
4	42.675,00	0,00	0,00	42.675,00	42.675,00	0,00	0,00	42.675,00	42.675,00	0,00	0,00	42.675,00
5	8.500,00	0,00	0,00	8.500,00	8.500,00	0,00	0,00	8.500,00	8.500,00	0,00	0,00	8.500,00
6	18.849,10	0,00	0,00	18.849,10	18.343,99	0,00	0,00	18.343,99	17.819,28	0,00	0,00	17.819,28
7	24.500,00	0,00	0,00	24.500,00	24.500,00	0,00	0,00	24.500,00	24.500,00	0,00	0,00	24.500,00
8	4.800,00	27.000,00	0,00	31.800,00	4.800,00	27.000,00	0,00	31.800,00	4.800,00	27.000,00	0,00	31.800,00
9	286.545,52	156.933,00	0,00	443.478,52	285.765,15	91.684,00	0,00	377.449,15	284.954,04	91.684,00	0,00	376.638,04
10	102.606,69	114.168,83	0,00	216.775,52	101.522,92	111.172,05	0,00	212.694,97	101.438,11	95.137,89	0,00	196.576,00
11	643,00	0,00	0,00	643,00	643,00	0,00	0,00	643,00	643,00	0,00	0,00	643,00
12	23.575,00	0,00	0,00	23.575,00	23.775,00	0,00	0,00	23.775,00	23.775,00	0,00	0,00	23.775,00
13	1.600,00	0,00	0,00	1.600,00	1.600,00	0,00	0,00	1.600,00	1.600,00	0,00	0,00	1.600,00
14	1.575,00	0,00	0,00	1.575,00	1.575,00	0,00	0,00	1.575,00	1.575,00	0,00	0,00	1.575,00
15	0,00	0,00	0,00	0,00	0,00	0,00	0,00	0,00	0,00	0,00	0,00	0,00
16	4.000,00	0,00	0,00	4.000,00	4.000,00	0,00	0,00	4.000,00	4.000,00	0,00	0,00	4.000,00
17	0,00	0,00	0,00	0,00	0,00	0,00	0,00	0,00	0,00	0,00	0,00	0,00
18	0,00	0,00	0,00	0,00	0,00	0,00	0,00	0,00	0,00	0,00	0,00	0,00
19	0,00	0,00	0,00	0,00	0,00	0,00	0,00	0,00	0,00	0,00	0,00	0,00
20	33.977,70	0,00	0,00	33.977,70	32.987,94	0,00	0,00	32.987,94	37.330,70	0,00	0,00	37.330,70
50	0,00	0,00	41.582,25	41.582,25	0,00	0,00	42.951,51	42.951,51	0,00	0,00	44.372,13	44.372,13
60	0,00	0,00	0,00	0,00	0,00	0,00	0,00	0,00	0,00	0,00	0,00	0,00
99	0,00	0,00	238.479,43	238.479,43	0,00	0,00	238.479,43	238.479,43	0,00	0,00	238.479,43	238.479,43
TOTALI	954.875,51	403.023,83	280.061,68	1.637.961,02	956.163,50	254.856,05	281.430,94	1.492.450,49	959.085,63	238.821,89	282.851,56	1.480.759,08

Gestione di cassa

Codice missione	ANNO 2023			Totale
	Spese correnti	Spese per investimento	Spese per rimborso prestiti e altre spese	
1	468.029,66	105.555,04	0,00	573.584,70
2	0,00	0,00	0,00	0,00
3	34.026,42	0,00	0,00	34.026,42
4	61.670,10	10.974,45	0,00	72.644,55
5	16.810,85	0,00	0,00	16.810,85
6	25.611,69	87.525,00	0,00	113.136,69
7	33.112,17	0,00	0,00	33.112,17
8	4.858,18	40.156,82	0,00	45.015,00
9	370.603,44	1.243.329,17	0,00	1.613.932,61
10	140.496,26	798.686,31	0,00	939.182,57
11	643,00	284,94	0,00	927,94
12	29.640,47	0,00	0,00	29.640,47
13	2.288,20	0,00	0,00	2.288,20
14	1.575,00	0,00	0,00	1.575,00
15	0,00	0,00	0,00	0,00
16	18.117,44	5.053,00	0,00	23.170,44
17	0,00	0,00	0,00	0,00
18	0,00	0,00	0,00	0,00
19	0,00	0,00	0,00	0,00
20	9.500,00	0,00	0,00	9.500,00
50	0,00	0,00	61.875,42	61.875,42
60	0,00	0,00	0,00	0,00
99	0,00	0,00	263.531,45	263.531,45
TOTALI	1.216.982,88	2.291.564,73	325.406,87	3.833.954,48

E – Gestione del patrimonio con particolare riferimento alla programmazione urbanistica e del territorio e piano delle alienazioni e delle valorizzazioni dei beni patrimoniali

L'art. 58 del D.L. 25 giugno 2008, n.112, così come convertito dalla Legge 6 agosto 2008, n. 133, stabilisce che per procedere al riordino, gestione e valorizzazione del patrimonio immobiliare, gli enti locali individuano, redigendo apposito elenco sulla base e nei limiti della documentazione esistente presso i propri archivi e uffici, i singoli beni immobili ricadenti nel territorio di competenza, non strumentali all'esercizio delle proprie funzioni istituzionali, suscettibili di valorizzazione ovvero di dismissione. E' bene non dimenticare che la dismissione di un bene patrimoniale può costituire una importante fonte finanziaria da utilizzare proprio per il perseguimento di finalità di lungo respiro.

Il presente documento non prevede alienazioni di beni di immobili e/o terreni di proprietà comunale ma prevede la valorizzazione degli stessi.

F – Obiettivi del gruppo amministrazione pubblica (G.A.P.)

Il Comune di Prali come da deliberazione della Giunta Comunale del 20.12.2022, n. 44, detiene le seguenti partecipazioni:

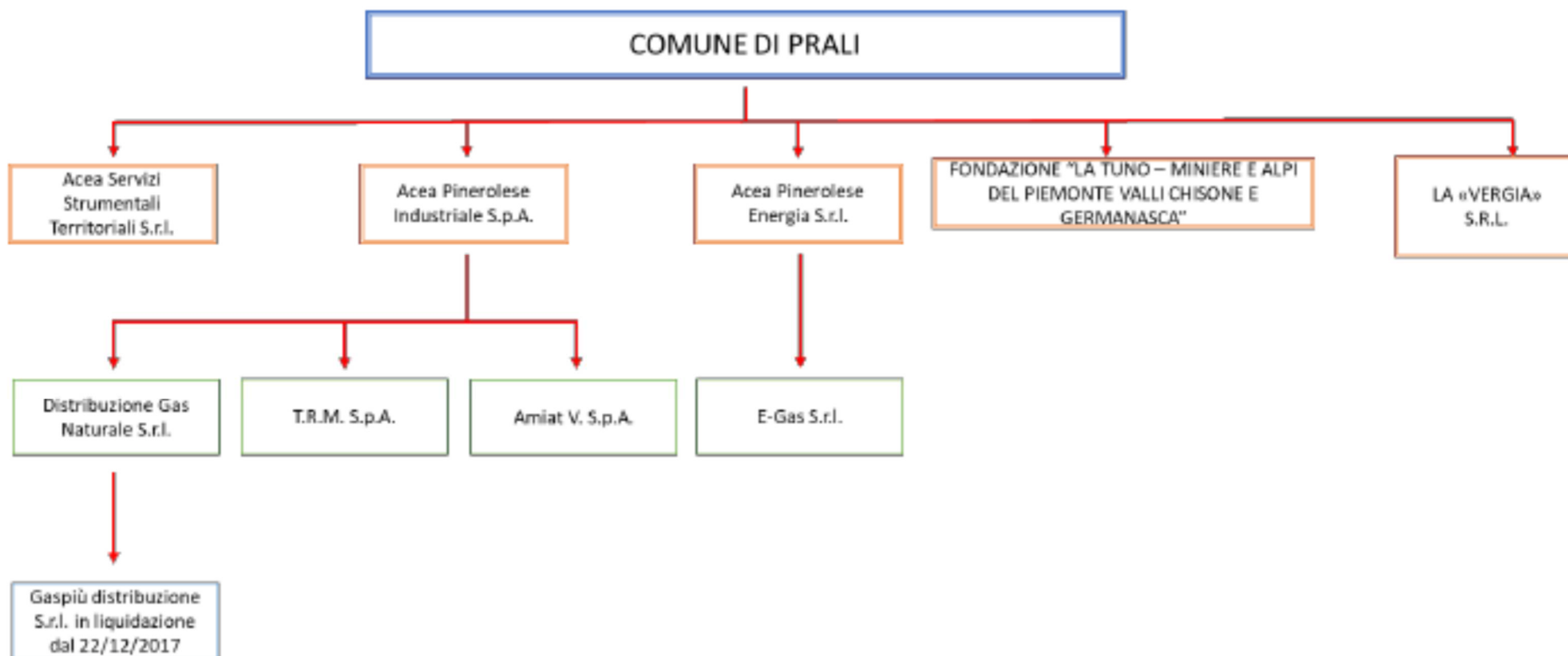

2.1 Partecipazioni dirette

NOME PARTECIPATA	CODICE FISCALE PARTECIPATA	QUOTA DI PARTECIPAZIONE	BREVE DESCRIZIONE	ESITO DELLA RILEVAZIONE	NOTE
Acea Pinerolese Industriale Spa	05059960012	0,12421681%	Gestione di servizi pubblici locali, in particolare: - gestione del servizio idrico integrato (approvvigionamento e distribuzione dell'acqua; progettazione, costruzione e gestione di sistemi di raccolta e convogliamento di acque reflue e di impianti di depurazione); - progettazione e realizzazione d'impianti e gestione di servizi, relativamente ad ogni forma di raccolta, trasporto, smaltimento, riduzione, riutilizzo e recupero dei rifiuti	Mantenimento senza interventi	1
Acea Pinerolese Energia Srl	08547890015	0,12422360%	Produzione di servizi di interesse generale, in particolare completa gestione dell'attività di vendita di gas naturale	Mantenimento senza interventi	2
Acea Servizi Strumentali Territoriali Srl	10381250017	0,12422360%	Produzione di beni e servizi strumentali all'attività degli enti pubblici soci in funzione della loro attività, in particolare servizio gestione calore degli immobili comunali	Mantenimento senza interventi	3

Fondazione “La Tunno – Miniere e Alpi del Piemonte Valli Chisone e Germanasca”	07571460018	4,00%	Esercizio delle attività inerenti la promozione, salvaguardia e sviluppo del territorio. La società gestisce direttamente lo Scopriminiera sito nei Comuni di Salza di Pinerolo e Prali	Mantenimento senza interventi	4
La Vergia S.r.l	09188800016	57,14%	Il Comune di Prali, preso atto del contenuto della delibera n. 49/2021/SPCPIE/VSG della Corte dei Conti – Sezione Regionale di Controllo del Piemonte e con particolare riferimento alla partecipazione dalla stessa detenuta nella società “LA VERGIA S.r.l.”, procede ad assumere detta partecipazione come partecipazione che comporta un’azione di riassetto ricorrendo, nel caso di specie, i presupposti di cui all’articolo 20, II° comma, TUSP. Di conseguenza il Comune di Prali, si impegna a richiedere entro il prossimo esercizio la convocazione di un’assemblea di detta partecipata al fine di procedere allo scioglimento e messa in liquidazione della predetta società. Le attività liquidatorie dovranno, ovviamente, essere oggetto di attenta analisi e preventiva determinazione degli oneri e dei correlati aspetti fiscali determinati dall’attribuzione dei cespiti patrimoniali della partecipata ai soci, aspetti che potrebbero pregiudicare l’individuata opportunità di procedere nel percorso liquidatorio		5

2.2 Partecipazioni indirette

Partecipazioni indirette detenute attraverso Acea Pinerolese Industriale Spa:

NOME PARTECIPATA	CODICE FISCALE PARTECIPATA	QUOTA DI PARTECIPAZIONE DETENUTA DALLA TRAMITE	BREVE DESCRIZIONE	ESITO DELLA RILEVAZIONE	NOTE
Distribuzione Gas Naturale Srl (DGN Srl)	09479040017	100%	Gestione dei servizi di distribuzione gas naturale	Mantenimento senza interventi	1.1
Amiat V Spa	10845310019	6,944%	Attività consistenti nell'assunzione di partecipazioni in società esercenti attività diverse da quella creditizia e finanziaria (Holding)	Mantenimento senza interventi	1.2
Trattamento Rifiuti Metropolitana S.p.A – TRM S.p.A (27 gennaio 2021)	08566440015	1,84%	Termovalorizzazione – Trattamento Rifiuti	Mantenimento senza interventi	1.3

Partecipazioni indirette detenute attraverso Acea Pinerolese Energia Srl:

NOME PARTECIPATA	CODICE FISCALE PARTECIPATA	QUOTA DI PARTECIPAZIONE DETENUTA DALLA TRAMITE	BREVE DESCRIZIONE	ESITO DELLA RILEVAZIONE	NOTE
E-GAS S.R.L.	09974630015	35%	Importazione, esportazione, approvvigionamento, trasporto, fornitura e somministrazione di gas naturale ed energia elettrica	Mantenimento senza interventi	2.1

Partecipazioni indirette detenute attraverso Distribuzione Gas Naturale Srl (DGN Srl):

NOME PARTECIPATA	CODICE FISCALE PARTECIPATA	QUOTA DI PARTECIPAZIONE DETENUTA DALLA TRAMITE	BREVE DESCRIZIONE	ESITO DELLA RILEVAZIONE	NOTE
Gas più	07328850966	40%	Distribuzione di combustibili gassosi mediante condotte	Razionalizzazione – Messa in liquidazione della società	Società Cancellata in data 08.02.2022

01.

RILEVAZIONE DELLE SOCIETÀ PARTECIPATE

3.1. Informazioni di dettaglio sulle singole partecipazioni

1 ACEA PINEROLESE INDUSTRIALE – C.F. 05059960012

Scheda di dettaglio

DATI ANAGRAFICI DELLA PARTECIPATA	
DATI ANAGRAFICI DELLA PARTECIPATA	
Codice Fiscale	05059960012
Denominazione	ACEA PINEROLESE INDUSTRIALE S.P.A.
Stato	Italia
Provincia	TORINO
Comune	PINEROLO

Anno di costituzione della società	1986
Forma giuridica	Società per azioni
Tipo di fondazione	
Altra forma giuridica	
Stato della società	La società è attiva

SETTORE DI ATTIVITÀ DELLA PARTECIPATA

ATTIVITA' SVOLTA	
Attività 1	38.21.09 – ATTIVITA' DI RACCOLTA, TRATTAMENTO E SMALTIMENTO DEI RIFIUTI; RECUPERO DEI MATERIALI
Attività 2	36 – RACCOLTA, TRATTAMENTO E FORNITURA DI ACQUA
Attività 3	37 – gestione delle reti fognaria
Attività 4	Altre Attività (6% dei ricavi)

ULTERIORI INFORMAZIONI SULLA PARTECIPATA

ULTERIORI INFORMAZIONI SULLA PARTECIPATA	
Società in house	SI
Previsione nello statuto di limiti sul fatturato	SI
Deliberazione di quotazione di azioni in mercati regolamentati nei termini e con le modalità di cui all'art. 26, c. 4	NO
Società contenuta nell'allegato A al D.Lgs. n. 175/2016	NO
Società a partecipazione pubblica di diritto singolare (art.1, c. 4, lett. A)	NO
Riferimento normativo società di diritto singolare	
La società adotta un sistema di contabilità analitica e separata per attività?	SI
Specificare se la disciplina applicata è stata dettata da:	MEF (direttiva 9 settembre 2019)
Società esclusa dall'applicazione dell'art. 4 con DPCM (art. 4, c. 9)	NO
Società esclusa dall'applicazione dell'art. 4 con provvedimento del Presidente della Regione o delle Prov. Autonome (art. 4, c. 9)	NO
Riferimento normativo atto esclusione	

DATI DI BILANCIO PER LA VERIFICA TUSP

	Anno 2021
Tipologia di attività svolta	Attività produttive di bene e servizi
Numero medio di dipendenti	345
Numero dei componenti dell'organo di amministrazione	5
Compenso dei componenti dell'organo di amministrazione	36.240

Numero dei componenti dell'organo di controllo	3
Compenso dei componenti dell'organo di controllo	69.160

	2021	2020	2019	2018	2017
Approvazione bilancio	SI	SI	SI	SI	SI
Risultato d'esercizio	2.390.865	1.817.579	2.311.295	2.585.240	3.235.672

1. Attività produttiva di beni e servizi o Distretti tecnologici

	2021	2020	2019
A1) Ricavi delle vendite e delle prestazioni	58.036.568	53.808.005	53.607.033
A5) Altri ricavi e Proventi	5.453.847	3.108.416	4.163.234
di cui Contributi in conto esercizio	2.601.705	805.149	292.168

QUOTA DI POSSESSO (quota diretta e/o indiretta)

NOME DEL CAMPO	INDICAZIONI PER LA COMPILAZIONE
Tipologia di Partecipazione	Partecipazione diretta
Quota diretta	0,12421681%
Codice Fiscale Tramite	
Denominazione Tramite (organismo)	
Quota detenuta dalla Tramite nella società	

QUOTA DI POSSESSO – TIPO DI CONTROLLO

NOME DEL CAMPO	INDICAZIONI PER LA COMPILAZIONE
Tipo di controllo	Controllo analogo congiunto

INFORMAZIONI ED ESITO PER LA RAZIONALIZZAZIONE

INFORMAZIONI ED ESITO PER LA RAZIONALIZZAZIONE	
NOME DEL CAMPO	Indicazioni per la compilazione
Partecipazione ancora detenuta alla data di adozione del provvedimento	Si

Società controllata da una quotata	No
La partecipata svolge un'attività di produzione di beni e servizi a favore dell'Amministrazione?	Si
Attività svolta dalla Partecipata	produzione di un servizio di interesse generale (Art. 4, c. 2, lett. a)
Descrizione dell'attività	Gestione di servizi pubblici locali, in particolare:
Descrizione dell'attività Quota % di partecipazione detenuta dal soggetto privato	<ul style="list-style-type: none"> - gestione del servizio idrico integrato (approvvigionamento e distribuzione dell'acqua; progettazione, costruzione e gestione di sistemi di raccolta e convogliamento di acque reflue e di impianti di depurazione); - progettazione e realizzazione d'impianti e gestione di servizi, relativamente ad ogni forma di raccolta, trasporto, smaltimento, riduzione, riutilizzo e recupero dei rifiuti
Svolgimento di attività analoghe a quelle svolte da altre società (art.20, c.2 lett.c)	NO
Necessità di contenimento dei costi di funzionamento (art.20, c.2 lett.f)	NO
Necessità di aggregazione di società (art.20, c.2 lett.g)	NO
L'Amministrazione ha fissato, con proprio provvedimento, obiettivi specifici sui costi di funzionamento della partecipata? (art.19, c.5)	NO
L'Amministrazione ha fissato, con proprio provvedimento, obiettivi specifici sui costi di funzionamento della partecipata? (art.19, c.5) Esito della ricognizione	NO mantenimento senza interventi
Modalità (razionalizzazione)	-
Termine previsto per la razionalizzazione	-
Dichiarazione di cessione a titolo oneroso in Revisione Straordinaria ⁽¹³⁾	NO
Applicazione dell'art. 24. Comma 5-bis ⁽¹⁴⁾	-
Note*	-

NOME DEL CAMPO	Indicazioni per la compilazione
Partecipazione ancora detenuta alla data di adozione del provvedimento	SI
Società controllata da una quotata	NO
CF della società quotata controllata ⁽⁸⁾	-
Denominazione della società quotata controllante ⁽⁸⁾	-

DATI SINTETICI DI BILANCIO DELLA PARTECIPATA

NOME DEL CAMPO	Indicazioni per la compilazione
Numero medio di dipendenti	345
Approvazione bilancio 2020	SI
Tipologia di contabilità	Contabilità economico-patrimoniale
Tipologia di schema di bilancio	Codice civile (ex art. 2424 e seguenti)

Contabilità economico-patrimoniale – bilancio d’esercizio

La società deposita, presso il Registro Imprese, il bilancio d’esercizio in formato elaborabile secondo standard XBRL le informazioni sono pertanto acquisiti dal portare direttamente da Info Camere

I dati di bilancio sono consultabili su:

<https://www.aceapinerolese.it/amministrazione-trasparente/bilanci/bilancio-anno-2018-2-2-2/>

1.1 DISTRIBUZIONE GAS NATURALE S.R.L. a socio unico – C.F. 09479040017

DATI ANAGRAFICI DELLA PARTECIPATA

Codice Fiscale	09479040017
Denominazione	D.G.N. S.R.L. a SOCIO UNICO
Stato	Italia
Provincia	TORINO
Comune	PINEROLO
Anno di costituzione della società	2006
Forma giuridica	Società a responsabilità limitata
Tipo di fondazione	
Altra forma giuridica	
Stato della società	La società è attiva

SETTORE DI ATTIVITÀ DELLA PARTECIPATA

ATTIVITA' SVOLTA

Attività 1	35.22.00 - PRODUZIONE DI GAS; DISTRIBUZIONE DI COMBUSTIBILI GASSOSI MEDIANTE CONDOTTE
-------------------	---

ULTERIORI INFORMAZIONI SULLA PARTECIPATA

ULTERIORI INFORMAZIONI SULLA PARTECIPATA

Società in house	SI
Previsione nello statuto di limiti sul fatturato	SI
Deliberazione di quotazione di azioni in mercati regolamentati nei termini e con le modalità di cui all'art. 26, c. 4	NO
Società contenuta nell'allegato A al D.Lgs. n. 175/2016	NO
Società a partecipazione pubblica di diritto singolare (art.1, c. 4, lett. A)	NO
La società adotta un sistema di contabilità analitica e separata per attività?	SI
Specificare se la disciplina applicata è stata dettata da:	ARERA
Società esclusa dall'applicazione dell'art. 4 con DPCM (art. 4, c. 9)	NO
Società esclusa dall'applicazione dell'art. 4 con provvedimento del Presidente della Regione o delle Prov. Autonome (art. 4, c. 9)	NO
Riferimento normativo atto esclusione	

DATI DI BILANCIO PER LA VERIFICA TUSP

	Anno 2021
Tipologia di attività svolta	Attività produttivi di beni e servizi
Numero medio di dipendenti	22
Numero dei componenti dell'organo di amministrazione	3
Compenso dei componenti dell'organo di amministrazione	Incarico gratuito
Numero dei componenti dell'organo di controllo	3
Compenso dei componenti dell'organo di controllo	14.560

	2021	2020	2019	2018	2017
Approvazione bilancio	SI	SI	SI	SI	SI
Risultato d'esercizio	250.965	838.951	1.249.947	775.723	496.753

1. Attività produttiva di beni e servizi o Distretti tecnologici

	2021	2020	2019
A1) Ricavi delle vendite e delle prestazioni	6.505.807	6.694.569	7.149.575
A5) Altri ricavi e Proventi	233.150	240.552	1.250.187
di cui Contributi in conto esercizio			

QUOTA DI POSSESSO (quota diretta e/o indiretta)

NOME DEL CAMPO	INDICAZIONI PER LA COMPILAZIONE
Tipologia di Partecipazione	Partecipazione indiretta
Quota diretta	0,12421681%
Codice Fiscale Tramite	05059960012
Denominazione Tramite (organismo)	ACEA PINEROLESE INDUSTRIALE S.P.A
Quota detenuta dalla Tramite nella società	100%

QUOTA DI POSSESSO – TIPO DI CONTROLLO

NOME DEL CAMPO	INDICAZIONI PER LA COMPILAZIONE
Tipo di controllo	controllo analogo congiunto

INFORMAZIONI ED ESITO PER LA RAZIONALIZZAZIONE

INFORMAZIONI ED ESITO PER LA RAZIONALIZZAZIONE	
NOME DEL CAMPO	Indicazioni per la compilazione
Partecipazione ancora detenuta alla data di adozione del provvedimento	Si
La partecipata svolge un'attività di produzione di beni e servizi a favore dell'Amministrazione?	No
Attività svolta dalla Partecipata	produzione di un servizio di interesse generale (Art. 4, c. 2, lett. a)
Descrizione dell'attività	Gestione del servizio di distribuzione gas naturale
Quota % di partecipazione detenuta dal soggetto privato	-
Svolgimento di attività analoghe a quelle svolte da altre società (art.20, c.2 lett.c)	no
Necessità di contenimento dei costi di funzionamento (art.20, c.2 lett.f)	no
Necessità di aggregazione di società (art.20, c.2 lett.g)	no
L'Amministrazione ha fissato, con proprio provvedimento, obiettivi specifici sui costi di funzionamento della partecipata? (art.19, c.5)	no
Esito della revisione periodica ⁽¹¹⁾	mantenimento senza interventi
Modalità (razionalizzazione)	-

Termine previsto per la razionalizzazione	-
Dichiarazione di cessione a titolo oneroso in Revisione Straordinaria ⁽¹³⁾	NO
Applicazione dell'art. 24. Comma 5-bis ⁽¹⁴⁾	-
Note*	-

NOME DEL CAMPO	Indicazioni per la compilazione
Partecipazione ancora detenuta alla data di adozione del provvedimento	SI
Società controllata da una quotata	NO
CF della società quotata controllata ⁽⁸⁾	-
Denominazione della società quotata controllante ⁽⁸⁾	-

DATI SINTETICI DI BILANCIO DELLA PARTECIPATA

NOME DEL CAMPO	Indicazioni per la compilazione
Numero medio di dipendenti	22
Approvazione bilancio 2021	SI
Tipologia di contabilità	Contabilità economico-patrimoniale
Tipologia di schema di bilancio	Codice civile (ex art. 2424 e seguenti)

Contabilità economico-patrimoniale – bilancio d'esercizio

La società deposita, presso il Registro Imprese, il bilancio d'esercizio in formato elaborabile secondo standard XBRL le informazioni sono pertanto acquisiti dal portare direttamente da Info Camere

I dati di bilancio sono consultabili su:

http://www.dgn-net.it/schede/da_bilancio.asp

1.2 AMIAT V. S.P.A. – C.F. 10845310019

DATI ANAGRAFICI DELLA PARTECIPATA

DATI ANAGRAFICI DELLA PARTECIPATA

Codice Fiscale	10845310019
Denominazione	AMIAT V. S.P.A.
Stato	Italia
Provincia	TORINO

Comune	TORINO
Anno di costituzione della società	2012
Forma giuridica	Società per azioni
Tipo di fondazione	
Altra forma giuridica	
Stato della società	La società è attiva

SETTORE DI ATTIVITÀ DELLA PARTECIPATA

ATTIVITA' SVOLTA

Attività 1	70.1- ATTIVITA' DELLE HOLDING IMPEGNATE NELLE ATTIVITA' GESTIONALI (HOLDING OPERATIVE)
------------	--

ULTERIORI INFORMAZIONI SULLA PARTECIPATA

ULTERIORI INFORMAZIONI SULLA PARTECIPATA

Società in house	NO
Previsione nello statuto di limiti sul fatturato	
Deliberazione di quotazione di azioni in mercati regolamentati nei termini e con le modalità di cui all'art. 26, c. 4	NO
Società contenuta nell'allegato A al D.Lgs. n. 175/2016	NO
Società a partecipazione pubblica di diritto singolare (art.1, c. 4, lett. A)	NO
Riferimento normativo società di diritto singolare	
La società adotta un sistema di contabilità analitica e separata per attività?	NO
Specificare se la disciplina applicata è stata dettata da:	
Società esclusa dall'applicazione dell'art. 4 con DPCM (art. 4, c. 9)	NO
Società esclusa dall'applicazione dell'art. 4 con provvedimento del Presidente della Regione o delle Prov. Autonome (art. 4, c. 9)	NO
Riferimento normativo atto esclusione	

DATI DI BILANCIO PER LA VERIFICA TUSP

	Anno 2021
Tipologia di attività svolta	Attività consistenti nell'assunzione di partecipazioni in società esercenti attività diverse da quella creditizia e finanziaria (Holding)
Numero medio di dipendenti	-

Numero dei componenti dell'organo di amministrazione	3
Compenso dei componenti dell'organo di amministrazione	9.500
Numero dei componenti dell'organo di controllo	3
Compenso dei componenti dell'organo di controllo	11.440

	2021	2020	2019	2018	2017
Approvazione bilancio	SI	SI	SI	SI	SI
Risultato d'esercizio	14.546.557	8.986.634	12.867.720	9.280.422	10.706.431

2. Attività di Holding

	2021	2020	2019
A1) Ricavi delle vendite e delle prestazioni			
A5) Altri ricavi e Proventi			
di cui Contributi in conto esercizio			
C15) Proventi da partecipazioni	15.058.614	9.406.791	13.384.540
C16) Altri proventi finanziari			
C17 bis) Utili e perdite su cambi			
D18 a) Utili e perdite su cambi			

QUOTA DI POSSESSO (quota diretta e/o indiretta)

NOME DEL CAMPO	INDICAZIONI PER LA COMPILAZIONE
Tipologia di Partecipazione	Partecipazione indiretta
Quota diretta	0,00862065%
Codice Fiscale Tramite	05059960012
Denominazione Tramite (organismo)	ACEA PINEROLESE INDUSTRIALE
Quota detenuta dalla Tramite nella società	6,944%

QUOTA DI POSSESSO – TIPO DI CONTROLLO

NOME DEL CAMPO	INDICAZIONI PER LA COMPILAZIONE
----------------	---------------------------------

Tipo di controllo	CONTROLLO ANALOGO CONGIUNTO
-------------------	-----------------------------

INFORMAZIONI ED ESITO PER LA RAZIONALIZZAZIONE

INFORMAZIONI ED ESITO PER LA RAZIONALIZZAZIONE	
NOME DEL CAMPO	Indicazioni per la compilazione
Partecipazione ancora detenuta alla data di adozione del provvedimento	Si
La partecipata svolge un'attività di produzione di beni e servizi a favore dell'Amministrazione?	No
Attività svolta dalla Partecipata	Attività diversa dalle precedenti
Descrizione dell'attività	Attività consistenti nell'assunzione di partecipazioni in società esercenti attività diverse da quella creditizia e finanziaria (Holding)
Quota % di partecipazione detenuta dal soggetto privato	-
Svolgimento di attività analoghe a quelle svolte da altre società (art.20, c.2 lett.c)	no
Necessità di contenimento dei costi di funzionamento (art.20, c.2 lett.f)	no
Necessità di aggregazione di società (art.20, c.2 lett.g)	no
L'Amministrazione ha fissato, con proprio provvedimento, obiettivi specifici sui costi di funzionamento della partecipata? (art.19, c.5)	no
Esito della revisione periodica ⁽¹¹⁾	mantenimento senza interventi
Modalità (razionalizzazione)	-
Termine previsto per la razionalizzazione	-
Dichiarazione di cessione a titolo oneroso in Revisione Straordinaria ⁽¹³⁾	NO
Applicazione dell'art. 24. Comma 5-bis ⁽¹⁴⁾	-
Note*	-

NOME DEL CAMPO	Indicazioni per la compilazione
Partecipazione ancora detenuta alla data di adozione del provvedimento	SI
Società controllata da una quotata	NO
CF della società quotata controllata ⁽⁸⁾	-
Denominazione della società quotata controllante ⁽⁸⁾	-

DATI SINTETICI DI BILANCIO DELLA PARTECIPATA

NOME DEL CAMPO	Indicazioni per la compilazione
Numero medio di dipendenti	2-??
Approvazione bilancio 2021	SI
Tipologia di contabilità	Contabilità economico-patrimoniale
Tipologia di schema di bilancio	Codice civile (ex art. 2424 e seguenti)

Contabilità economico-patrimoniale – bilancio d'esercizio

La società deposita, presso il Registro Imprese, il bilancio d'esercizio in formato elaborabile secondo standard XBRL le informazioni sono pertanto acquisiti dal portare direttamente da Info Camere

NOME DEL CAMPO	Indicazioni per la compilazione
B) I-Immobilizzazioni immateriali ^(X)	-
B) II-Immobilizzazioni materiali ^(X)	-
B) III-Immobilizzazioni finanziarie ^(X)	50.467.100
Totale Immobilizzazioni (B) ^(X)	50.467.100
C) II-Crediti (valore totale) ^(X)	455.196
Totale Attivo	50.961.248
A) I Capitale / Fondo di dotazione	1.000.000
A) Totale Riserve (da II a VII + X) / Totale Riserve	28.534.635
A) VIII Utili (perdite) portati a nuovo	2.196.008
A) IX Utili (perdite) esercizio	14.546.557
Perdita ripianata nell'esercizio	-
Patrimonio Netto	46.277.200
D) – Debiti (valore totale) ^(X)	4.684.049
Totale passivo	50.961.248
A. Valore della produzione/Totale Ricavi	-
A1) Ricavi delle vendite e delle prestazioni / Ricavi	-
A5) Altri Ricavi e Proventi	-
di cui "Contributi in conto esercizio" ^(X)	-
B. Costi della produzione /Totale costi	282.062
B.9 Costi del personale / Costo del lavoro	-
C.15) Proventi da partecipazioni	15.058.614
C.16) Altri proventi finanziari	-
C17) Interessi e altri oneri finanziari [§]	153.384
C.17bis) Utili e perdite su cambi	-
Totale C) – Proventi e oneri finanziari [§]	14.905.230
Totale D) – Rettifiche di valore di attività e passività finanziarie [§]	-
di cui D18a) Rettifiche di valore di attività finanziarie – Rivalutazioni di partecipazioni	-

1.3 GASPIU' DISTRIBUZIONE S.R.L. – LIQUIDATA – C.F. 07328850966

DATI ANAGRAFICI DELLA PARTECIPATA

DATI ANAGRAFICI DELLA PARTECIPATA

Codice Fiscale	07328850966
Denominazione	GASPIU' DISTRIBUZIONE S.R.L. IN LIQUIDAZIONE
Stato	Italia
Provincia	Milano
Comune	Milano
Anno di costituzione della società	2011
Forma giuridica	Società a responsabilità limitata
Tipo di fondazione	
Altra forma giuridica	
Stato della società	In liquidazione volontario o scioglimento
Data di inizio della procedura	22/12/2017

SETTORE DI ATTIVITÀ DELLA PARTECIPATA

ATTIVITA' SVOLTA

Attività 1	35.22.00 – DISTRIBUZIONE DI COMBUSTIBILI GASSOSI MEDIANTE CONDOTTE – Società inattiva
------------	---

ULTERIORI INFORMAZIONI SULLA PARTECIPATA

La compilazione della Sezione "Ulteriori informazioni sulla partecipata" **non è richiesta** per "società quotate ex TUSP", se la società è un GAL oppure se lo stato di attività della società è "in liquidazione" o "soggetta a procedure concorsuali"

DATI DI BILANCIO PER LA VERIFICA TUSP

La compilazione della Sezione "Ulteriori informazioni sulla partecipata" **non è richiesta** per "società quotate ex TUSP", se la società è un GAL oppure se lo stato di attività della società è "in liquidazione" o "soggetta a procedure concorsuali"

1. Attività produttive di beni e servizi o Distretti Tecnologici

	2021	2020	2019
A1) Ricavi delle vendite e delle prestazioni			
A5) Altri ricavi e Proventi	749.829	16.755	153.563
di cui Contributi in conto esercizio			

QUOTA DI POSSESSO (quota diretta e/o indiretta)

NOME DEL CAMPO	INDICAZIONI PER LA COMPILAZIONE
Tipologia di Partecipazione	Partecipazione indiretta

Quota diretta	0,04968673%
Codice Fiscale Tramite	09479040017
Denominazione Tramite (organismo)	DISTRIBUZIONE GAS NATURALE S.R.L. a socio unico
Quota detenuta dalla Tramite nella società	40%

QUOTA DI POSSESSO – TIPO DI CONTROLLO

NOME DEL CAMPO	INDICAZIONI PER LA COMPILAZIONE
Tipo di controllo	nessuno

INFORMAZIONI ED ESITO PER LA RAZIONALIZZAZIONE

NOME DEL CAMPO	Indicazioni per la compilazione
Partecipazione ancora detenuta alla data di adozione del provvedimento	No

Se la partecipazione non è più detenuta alla data di adozione del provvedimento, deve essere compilata la scheda “Partecipazione non più detenuta” in base alla tipologia della razionalizzazione realizzata.

- PARTECIPAZIONE NON PIÙ DETENUTA –Scioglimento/Liquidazione della società avvenuta in data 08/02/2022.

Di seguito si riportano le schede di rilevazione delle informazioni contenute nella relazione, da approvarsi entro il 31/12/2022, sullo stato di attuazione di piani di razionalizzazione precedentemente adottati dall’Ente.

In particolare:

1. per le partecipazioni dirette non più detenute al 31/12/2021 o alla data di adozione del provvedimento, deve essere compilata una delle schede seguenti, in base alla tipologia di operazione realizzata:

- PARTECIPAZIONE NON PIÙ DETENUTA – Scioglimento/Liquidazione della società

SCHEDA PARTECIPAZIONE NON PIU’ DETENUTA

Scioglimento/Liquidazione della società

ATTENZIONE. La scheda va compilata solo se la quota di partecipazione nella società è stata liquidata al 31/12 dell’anno di riferimento della rilevazione o alla data di adozione del provvedimento di revisione.

DATI ANAGRAFICI DELLA PARTECIPATA

Codice Fiscale	07328850966
Denominazione	GASPIU' DISTRIBUZIONE S.R.L. IN LIQUIDAZIONE

NOME DEL CAMPO	Indicazioni per la compilazione
Partecipazione non più detenuta in attuazione di precedenti piani di razionalizzazione	sì
Data di conclusione della procedura	08/02/2022
Società cessata a chiusura della seguente procedura	Liquidazione volontaria o giudiziale
Dettagli causa di cessazione della società	
Data di cancellazione della società dal Registro delle Imprese	08/02/2022
Ottenimento di un introito finanziario	no
Ammontare dell'introito finanziario previsto dall'operazione (€)	
Ammontare dell'introito finanziario incassato (€)	
Data in cui è avvenuto l'incasso dell'introito finanziario	
Data prevista per l'incasso del saldo	
Ulteriori informazioni*	

DATI SINTETICI DI BILANCIO DELLA PARTECIPATA

NOME DEL CAMPO	Indicazioni per la compilazione
Numero medio di dipendenti	-
Approvazione bilancio 2021	sì
Tipologia di contabilità	Contabilità economico-patrimoniale
Tipologia di schema di bilancio ⁽³⁾	Codice civile (ex art.2424 e seguenti)

(1) Contabilità economico-patrimoniale – bilancio

Il Bilancio 2021 è il bilancio di liquidazione che riporta delle voci diverse da quelle richieste nelle presenti schede

1.4 TRATTAMENTO RIFIUTI METROPOLITANI S.p.A. – C.F. 08566440015

DATI ANAGRAFICI DELLA PARTECIPATA

NOME DEL CAMPO	Indicazioni per la compilazione
Codice Fiscale	08566440015
Denominazione	Trattamento Rifiuti Metropolitan S.p.a. - siglabile TRM S.P.A.
Data di costituzione della partecipata	24/12/2002
Forma giuridica	Società per azioni
Tipo di fondazione	
Altra forma giuridica	
Stato di attività della partecipata	attiva

Data di inizio della procedura ⁽¹⁾	
Società con azioni quotate in mercati regolamentati ⁽²⁾	
Società che ha emesso strumenti finanziari quotati in mercati regolamentati (ex TUSP) ⁽²⁾	
La società è un GAL ⁽²⁾	

SEDE LEGALE DELLA PARTECIPATA

NOME DEL CAMPO	Indicazioni per la compilazione
Stato	Italia
Provincia	Torino
Comune	Torino

*campo con compilazione facoltativa

SETTORE DI ATTIVITÀ DELLA PARTECIPATA

NOME DEL CAMPO	Indicazioni per la compilazione
Attività 1	38.21.09 - <u>Trattamento e smaltimento di altri rifiuti non pericolosi</u>
Attività 2	
Attività 3	
Attività 4	

ULTERIORI INFORMAZIONI SULLA PARTECIPATA*

NOME DEL CAMPO	Indicazioni per la compilazione
Società in house	no
Previsione nello statuto di limiti sul fatturato ⁽³⁾	
Società contenuta nell'allegato A al D.Lgs. n. 175/2016	no
Società a partecipazione pubblica di diritto singolare (art.1, c. 4, lett. A) #	no
Riferimento normativo società di diritto singolare ⁽³⁾	
La società adotta un sistema di contabilità analitica e separata per attività?	si
Specificare se la disciplina applicata è stata dettata da	
Società esclusa dall'applicazione dell'art. 4 con DPCM (art. 4, c. 9)	no
Società esclusa dall'applicazione dell'art. 4 con provvedimento del Presidente della Regione o delle Prov. Autonome (art. 4, c. 9)	no
Riferimento normativo atto esclusione ⁽⁴⁾	

DATI DI BILANCIO PER LA VERIFICA TUSP*

NOME DEL CAMPO	Anno 2021
Tipologia di attività svolta	Attività produttive di beni e servizi
Numero medio di dipendenti	53
Numero dei componenti dell'organo di amministrazione	5
Compenso dei componenti dell'organo di amministrazione	112.500
Numero dei componenti dell'organo di controllo	3
Compenso dei componenti dell'organo di controllo	40.560

NOME DEL CAMPO	2021	2020	2019	2018	2017
Approvazione bilancio	si	si	Scegliere un elemento.	Scegliere un elemento.	Scegliere un elemento.
Risultato d'esercizio	48.116.495	20.015.367			

1. Attività produttive di beni e servizi o Distretti tecnologici

Compilare la seguente sotto-sezione se la "Tipologia di attività svolta" dalla partecipata è: "Attività produttive di beni e servizi" o "**Attività di promozione e sviluppo di progetti di ricerca finanziati (Distretti tecnologici)**".

NOME DEL CAMPO	2021	2020	2019
A1) Ricavi delle vendite e delle prestazioni	110.009.458	73.455.292	
A5) Altri Ricavi e Proventi	27.671.903	26.226.442	
di cui Contributi in conto esercizio	329	-	

QUOTA DI POSSESSO (quota diretta e/o indiretta)

NOME DEL CAMPO	Indicazioni per la compilazione
Tipologia di Partecipazione	Partecipazione indiretta
Quota diretta ⁽⁵⁾	0,00228932%
Codice Fiscale Tramite ⁽⁶⁾	05059960012
Denominazione Tramite (organismo) ⁽⁶⁾	ACEA PINEROLESE INDUSTRIALE S.P.A.
Quota detenuta dalla Tramite nella società ⁽⁷⁾	1,84%

QUOTA DI POSSESSO – TIPO DI CONTROLLO

Indicare il tipo di controllo* esercitato dall'Amministrazione sulla partecipata. Ai fini del controllo è necessario tener conto, oltre che della quota diretta, anche di eventuali quote indirette detenute dall'Amministrazione nella partecipata.

Nel caso di società partecipata indirettamente, in via generale, inserire il tipo di controllo esercitato dall'Amministrazione sulla "tramite".

NOME DEL CAMPO	Indicazioni per la compilazione
Tipo di controllo	controllo analogo congiunto

(1)

INFORMAZIONI ED ESITO PER LA RAZIONALIZZAZIONE

NOME DEL CAMPO	Indicazioni per la compilazione
Partecipazione ancora detenuta alla data di adozione del provvedimento	Si
Società controllata da una quotata	No
CF della società quotata controllante ⁽⁸⁾	
Denominazione della società quotata controllante ⁽⁸⁾	
La partecipata svolge un'attività di produzione di beni e servizi a favore dell'Amministrazione?	No
Attività svolta dalla Partecipata	produzione di un servizio di interesse generale (Art. 4, c. 2, lett. a)
Descrizione dell'attività	Termovalorizzatore – Smaltimento rifiuti
Quota % di partecipazione detenuta dal soggetto privato ⁽⁹⁾	
Svolgimento di attività analoghe a quelle svolte da altre società (art.20, c.2 lett.c)	no
Necessità di contenimento dei costi di funzionamento (art.20, c.2 lett.f)	no
Necessità di aggregazione di società (art.20, c.2 lett.g)	no
L'Amministrazione ha fissato, con proprio provvedimento, obiettivi specifici sui costi di funzionamento della partecipata? (art.19, c, 5) ⁽¹⁰⁾	no
Esito della revisione periodica ⁽¹¹⁾	mantenimento senza interventi
Modalità (razionalizzazione) ⁽¹²⁾	Scegliere un elemento.
Termine previsto per la razionalizzazione ⁽¹²⁾	
Dichiarazione di Cessione a titolo oneroso in Revisione straordinaria ⁽¹³⁾	Scegliere un elemento.
Applicazione dell'art.24, comma 5-ter ⁽¹⁴⁾ § -	Scegliere un elemento.
Note*	

DATI SINTETICI DI BILANCIO DELLA PARTECIPATA

NOME DEL CAMPO	Indicazioni per la compilazione
Numero medio di dipendenti	53
Approvazione bilancio 2021	si
Tipologia di contabilità	Contabilità economico-patrimoniale
Tipologia di schema di bilancio ⁽³⁾	Codice civile (ex art.2424 e seguenti)

Contabilità economico-patrimoniale – bilancio d'esercizio

La società deposita, presso il Registro Imprese, il bilancio d'esercizio in formato elaborabile secondo lo standard XBRL.

<https://trm.to.it/bilancio-di-esercizio/>

2 ACEA PINEROLESE ENERGIA S.R.L. – C.F. 08547890015

DATI ANAGRAFICI DELLA PARTECIPATA

DATI ANAGRAFICI DELLA PARTECIPATA	
Codice Fiscale	08547890015
Denominazione	ACEA PINEROLESE ENERGIA S.R.L.
Stato	Italia
Provincia	TORINO
Comune	PINEROLO
Anno di costituzione della società	2002
Forma giuridica	Società a responsabilità limitata
Tipo di fondazione	
Altra forma giuridica	
Stato della società	La società è attiva

SETTORE DI ATTIVITÀ DELLA PARTECIPATA

ATTIVITA' SVOLTA	
Attività 1	35.23 - commercio di gas distribuito mediante condotte
Attività 2	35.11 – produzione di energia elettrica
Attività 3	43.22.01 – installazione di impianti idraulici, di riscaldamento e di condizionamento dell'aria (inclusa manutenzione e riparazione) in edifici o in altre opere di costruzione

ULTERIORI INFORMAZIONI SULLA PARTECIPATA

ULTERIORI INFORMAZIONI SULLA PARTECIPATA	
Società in house	NO
Previsione nello statuto di limiti sul fatturato	
Società contenuta nell'allegato A al D.Lgs. n. 175/2016	NO
Società a partecipazione pubblica di diritto singolare (art.1, c. 4, lett. A)	NO
Riferimento normativo società di diritto singolare	
La società adotta un sistema di contabilità analitica e separata delle attività?	NO
Specificare se la disciplina applicata è stata dettata da:	
Società esclusa dall'applicazione dell'art. 4 con DPCM (art. 4, c. 9)	NO

Società esclusa dall'applicazione dell'art. 4 con provvedimento del Presidente della Regione o delle Prov. Autonome (art. 4, c. 9)

NO

Riferimento normativo atto esclusione

DATI DI BILANCIO PER LA VERIFICA TUSP

	Anno 2021
Tipologia di attività svolta	Attività produttive di beni e servizi
Numero medio di dipendenti	17
Numero dei componenti dell'organo di amministrazione	1
Compenso dei componenti dell'organo di amministrazione	Incarico gratuito
Numero dei componenti dell'organo di controllo	3
Compenso dei componenti dell'organo di controllo	21.840

	2021	2020	2019	2018	2017
Approvazione bilancio	SI	SI	SI	SI	SI
Risultato d'esercizio	1.688.412	1.590.397	1.458.734	1.565.537	1.969.998

1. Attività produttive di beni e servizi o Distretti tecnologici

	2021	2020	2019
A1) Ricavi delle vendite e delle prestazioni	91.622.369	61.366.597	63.255.527
A5) Altri ricavi e Proventi	1.901.386	1.778.212	2.667.842
di cui Contributi in conto esercizio	849.731	971.107	796.872

QUOTA DI POSSESSO (quota diretta e/o indiretta)

NOME DEL CAMPO	INDICAZIONI PER LA COMPILAZIONE
Tipologia di Partecipazione	Partecipazione diretta
Quota diretta	0,12422360%
Codice Fiscale Tramite	
Denominazione Tramite (organismo)	
Quota detenuta dalla Tramite nella società	

QUOTA DI POSSESSO – TIPO DI CONTROLLO

NOME DEL CAMPO	INDICAZIONI PER LA COMPILAZIONE
Tipo di controllo	Controllo congiunto – maggioranza dei voti esercitabili nell'assemblea ordinaria ed effettivo potere di controllo anche tramite comportamenti concludenti

INFORMAZIONI ED ESITO PER LA RAZIONALIZZAZIONE

INFORMAZIONI ED ESITO PER LA RAZIONALIZZAZIONE

NOME DEL CAMPO	Indicazioni per la compilazione
Partecipazione ancora detenuta alla data di adozione del provvedimento	Si
La partecipata svolge un'attività di produzione di beni e servizi a favore dell'Amministrazione?	NO
Attività svolta dalla Partecipata	Produzione di un servizio di interesse generale (Art. 4, c. 2, lett. a)
Descrizione dell'attività	Produzione di servizi di interesse generale, in particolare completa la gestione dell'attività di vendita di gas naturale
Quota % di partecipazione detenuta dal soggetto privato	-
Svolgimento di attività analoghe a quelle svolte da altre società (art.20, c.2 lett.c)	no
Necessità di contenimento dei costi di funzionamento (art.20, c.2 lett.f)	no
Necessità di aggregazione di società (art.20, c.2 lett.g)	no
L'Amministrazione ha fissato, con proprio provvedimento, obiettivi specifici sui costi di funzionamento della partecipata? (art.19, c.5)	no
Esito della revisione periodica ⁽¹¹⁾	mantenimento senza interventi
Modalità (razionalizzazione)	-
Termine previsto per la razionalizzazione	-
Dichiarazione di cessione a titolo oneroso in Revisione Straordinaria ⁽¹³⁾	NO
Applicazione dell'art. 24. Comma 5-bis ⁽¹⁴⁾	-
Note*	-

NOME DEL CAMPO	Indicazioni per la compilazione
Partecipazione ancora detenuta alla data di adozione del provvedimento	SI
Società controllata da una quotata	NO

CF della società quotata controllata ⁽⁸⁾	-
Denominazione della società quotata controllante ⁽⁸⁾	-

DATI SINTETICI DI BILANCIO DELLA PARTECIPATA

NOME DEL CAMPO	Indicazioni per la compilazione
Numero medio di dipendenti	17
Approvazione bilancio 2021	SI
Tipologia di contabilità	Contabilità economico-patrimoniale
Tipologia di schema di bilancio	Codice civile (ex art. 2424 e seguenti)

Contabilità economico-patrimoniale – bilancio d'esercizio

La società deposita, presso il Registro Imprese, il bilancio d'esercizio in formato elaborabile secondo standard XBRL le informazioni sono pertanto acquisiti dal portare direttamente da Info Camere

I dati di bilancio sono consultabili su:

<https://www.aceapinerolese-energia.it/trasparenza/bilanci/bilancio/>

2.1

E-GAS S.R.L. – C.F. 09974630015

DATI ANAGRAFICI DELLA PARTECIPATA

DATI ANAGRAFICI DELLA PARTECIPATA

Codice Fiscale	09974630015
Denominazione	E-GAS S.R.L.
Stato	Italia
Provincia	TORINO
Comune	
Anno di costituzione della società	2008
Forma giuridica	Società a responsabilità limitata
Tipo di fondazione	
Altra forma giuridica	
Stato della società	La società è attiva

SETTORE DI ATTIVITÀ DELLA PARTECIPATA

ATTIVITA' SVOLTA

Attività 1	35.23.00- COMMERCIO DI GAS DISTRIBUITO MEDIANTE CONDOTTE
-------------------	--

ULTERIORI INFORMAZIONI SULLA PARTECIPATA

ULTERIORI INFORMAZIONI SULLA PARTECIPATA

Società in house	NO
Previsione nello statuto di limiti sul fatturato	
Società contenuta nell'allegato A al D.Lgs. n. 175/2016	NO
Società a partecipazione pubblica di diritto singolare (art.1, c. 4, lett. A)	NO
Riferimento normativo società di diritto singolare	
La società adotta un sistema di contabilità analitica e separata delle attività?	NO
Specificare se la disciplina applicata è stata dettata da:	
Società esclusa dall'applicazione dell'art. 4 con DPCM (art. 4, c. 9)	NO
Società esclusa dall'applicazione dell'art. 4 con provvedimento del Presidente della Regione o delle Prov. Autonome (art. 4, c. 9)	NO
Riferimento normativo atto esclusione	

DATI DI BILANCIO PER LA VERIFICA TUSP

	Anno 2021
Tipologia di attività svolta	Attività consistenti nell'assunzione di partecipazioni in società esercenti attività diverse da quella creditizia e finanziaria (Holding)
Numero medio di dipendenti	-
Numero dei componenti dell'organo di amministrazione	2
Compenso dei componenti dell'organo di amministrazione	Incarico gratuito
Numero dei componenti dell'organo di controllo	-
Compenso dei componenti dell'organo di controllo	-

	2021	2020	2019	2018	2017
Approvazione bilancio	SI	SI	SI	SI	SI
Risultato d'esercizio	2.026	1.231	1.103	641	526.077

3. Attività di Holding			
	2021	2020	2019
A1) Ricavi delle vendite e delle prestazioni	7.500	7.500	7.500
A5) Altri ricavi e Proventi			
di cui Contributi in conto esercizio			
C15) Proventi da partecipazioni			
C16) Altri proventi finanziari	0	7	20
C17 bis) Utili e perdite su cambi			
D18 a) Utili e perdite su cambi			

QUOTA DI POSSESSO (quota diretta e/o indiretta)	
NOME DEL CAMPO	INDICAZIONI PER LA COMPILAZIONE
Tipologia di Partecipazione	Partecipazione indiretta
Quota diretta	0.04347826%
Codice Fiscale Tramite	08547890015
Denominazione Tramite (organismo)	ACEA PINEROLESE ENERGIA S.R.L.
Quota detenuta dalla Tramite nella società	35%

QUOTA DI POSSESSO – TIPO DI CONTROLLO	
NOME DEL CAMPO	INDICAZIONI PER LA COMPILAZIONE
Tipo di controllo	Controllo congiunto-maggioranza dei voti esercitabili nell'assemblea ordinaria ed effettivo esercizio del potere di controllo anche tramite comportamenti concludenti

INFORMAZIONI ED ESITO PER LA RAZIONALIZZAZIONE	
INFORMAZIONI ED ESITO PER LA RAZIONALIZZAZIONE	
NOME DEL CAMPO	Indicazioni per la compilazione
Partecipazione ancora detenuta alla data di adozione del provvedimento	Si
La partecipata svolge un'attività di produzione di beni e servizi a favore dell'Amministrazione?	No

Attività svolta dalla Partecipata	Attività diversa dalle precedenti
Descrizione dell'attività	Importazione, esportazione, approvvigionamento, trasporto, fornitura e somministrazione di gas naturale ed energia elettrica
Quota % di partecipazione detenuta dal soggetto privato	-
Svolgimento di attività analoghe a quelle svolte da altre società (art.20, c.2 lett.c)	no
Necessità di contenimento dei costi di funzionamento (art.20, c.2 lett.f)	no
Necessità di aggregazione di società (art.20, c.2 lett.g)	no
L'Amministrazione ha fissato, con proprio provvedimento, obiettivi specifici sui costi di funzionamento della partecipata? (art.19, c.5)	no
Esito della revisione periodica ⁽¹¹⁾	mantenimento senza interventi
Modalità (razionalizzazione)	-
Termine previsto per la razionalizzazione	-
Dichiarazione di cessione a titolo oneroso in Revisione Straordinaria⁽¹³⁾	NO
Applicazione dell'art. 24. Comma 5-bis⁽¹⁴⁾	-
Note*	-

NOME DEL CAMPO	Indicazioni per la compilazione
Partecipazione ancora detenuta alla data di adozione del provvedimento	SI
Società controllata da una quotata	NO
CF della società quotata controllata ⁽⁸⁾	-
Denominazione della società quotata controllante ⁽⁸⁾	-

DATI SINTETICI DI BILANCIO DELLA PARTECIPATA

NOME DEL CAMPO	Indicazioni per la compilazione
Numero medio di dipendenti	-
Approvazione bilancio 2020	SI
Tipologia di contabilità	Contabilità economico-patrimoniale
Tipologia di schema di bilancio	Codice civile (ex art. 2424 e seguenti)

La società deposita, presso il Registro Imprese, il bilancio d'esercizio in formato elaborabile secondo standard XBRL le informazioni sono pertanto acquisiti dal portare direttamente da Info Camere

NOME DEL CAMPO	Indicazioni per la compilazione
B) I-Immobilizzazioni immateriali ^(X)	-
B) II-Immobilizzazioni materiali ^(X)	-
B) III-Immobilizzazioni finanziarie ^(X)	300.000
Totale Immobilizzazioni (B) ^(X)	300.000
C) II-Crediti (valore totale) ^(X)	27.842
Totale Attivo	540.104
A) I Capitale / Fondo di dotazione	10.000
A) Totale Riserve (da II a VII + X) / Totale Riserve	505.594
A) VIII Utili (perdite) portati a nuovo	-
A) IX Utili (perdite) esercizio	2.026
Perdita ripianata nell'esercizio	-
Patrimonio Netto	524.763
D) – Debiti (valore totale) ^(X)	15.341
Totale passivo	540.104
A. Valore della produzione/Totale Ricavi	7.500
A1) Ricavi delle vendite e delle prestazioni / Ricavi	7.500
A5) Altri Ricavi e Proventi	-
di cui "Contributi in conto esercizio" ^(X)	-
B. Costi della produzione /Totale costi	5.474
B.9 Costi del personale / Costo del lavoro	-
C.15) Proventi da partecipazioni	-
C.16) Altri proventi finanziari	-
C17) Interessi e altri oneri finanziari [§]	-
C.17bis) Utili e perdite su cambi	-
Totale C) – Proventi e oneri finanziari [§]	-
Totale D) – Rettifiche di valore di attività e passività finanziarie [§]	-
di cui D18a) Rettifiche di valore di attività finanziarie	-
– Rivalutazioni di partecipazioni	-

3 ACEA SERVIZI STRUMENTALI TERRITORIALI S.R.L. – C.F. 10381250017

DATI ANAGRAFICI DELLA PARTECIPATA

DATI ANAGRAFICI DELLA PARTECIPATA

Codice Fiscale	10381250017
Denominazione	ACEA SERVIZI STRUMENTALI TERRITORIALI SRL
Stato	Italia
Provincia	TORINO
Comune	PINEROLO
Anno di costituzione della società	2010
Forma giuridica	Società a responsabilità limitata
Tipo di fondazione	
Altra forma giuridica	
Stato della società	La società è attiva

SETTORE DI ATTIVITÀ DELLA PARTECIPATA

ATTIVITA' SVOLTA

Attività 1	43.22.01- INSTALLAZIONE DI IMPIANTI IDRAULICI, DI RISCALDAMENTO E DI CONDIZIONAMENTO DELL'ARIA (INCLUSA MANUTENZIONE E RIPARAZIONE) IN EDIFICI O IN ALTRE OPERE DI COSTRUZIONE
-------------------	--

ULTERIORI INFORMAZIONI SULLA PARTECIPATA

ULTERIORI INFORMAZIONI SULLA PARTECIPATA

Società in house	SI
Previsione nello statuto di limiti sul fatturato	SI
Società contenuta nell'allegato A al D.Lgs. n. 175/2016	NO
Società a partecipazione pubblica di diritto singolare (art.1, c. 4, lett. A)	NO
Riferimento normativo società di diritto singolare	
La società adotta un sistema di contabilità analitica e separata delle attività?	NO
Specificare se la disciplina applicata è stata dettata da:	
Società esclusa dall'applicazione dell'art. 4 con DPCM (art. 4, c. 9)	NO
Società esclusa dall'applicazione dell'art. 4 con provvedimento del Presidente della Regione o delle Prov. Autonome (art. 4, c. 9)	NO
Riferimento normativo atto esclusione	

DATI DI BILANCIO PER LA VERIFICA TUSP

	Anno 2021
Tipologia di attività svolta	Attività produttive di beni e servizi
Numero medio di dipendenti	3
Numero dei componenti dell'organo di amministrazione	1
Compenso dei componenti dell'organo di amministrazione	Incarico gratuito
Numero dei componenti dell'organo di controllo	-
Compenso dei componenti dell'organo di controllo	-

	2021	2020	2019	2018	2017
Approvazione bilancio	SI	SI	SI	SI	SI

Risultato d'esercizio	14.223	10.182	14.222	11.626	16.295
-----------------------	--------	--------	--------	--------	--------

1. Attività produttive di beni e servizi o Distretti tecnologici

	2021	2020	2019
A1) Ricavi delle vendite e delle prestazioni	2.313.615	1.904.802	2.203.413
A5) Altri ricavi e Proventi	1.030	52	701
di cui Contributi in conto esercizio	0	0	0

QUOTA DI POSSESSO (quota diretta e/o indiretta)

NOME DEL CAMPO	INDICAZIONI PER LA COMPILAZIONE
Tipologia di Partecipazione	Partecipazione diretta
Quota diretta	0,12422360%
Codice Fiscale Tramite	
Denominazione Tramite (organismo)	
Quota detenuta dalla Tramite nella società	

QUOTA DI POSSESSO – TIPO DI CONTROLLO

NOME DEL CAMPO	INDICAZIONI PER LA COMPILAZIONE
Tipo di controllo	Controllo analogo congiunto

INFORMAZIONI ED ESITO PER LA RAZIONALIZZAZIONE

INFORMAZIONI ED ESITO PER LA RAZIONALIZZAZIONE	
NOME DEL CAMPO	Indicazioni per la compilazione
Partecipazione ancora detenuta alla data di adozione del provvedimento	Si
La partecipata svolge un'attività di produzione di beni e servizi a favore dell'Amministrazione?	Si
Attività svolta dalla Partecipata	Autoproduzione di beni e servizi strumentali all'ente o agli enti pubblici partecipanti allo svolgimento delle loro funzioni (Art. 4, c. 2, lett. d)
Descrizione dell'attività	Produzione di beni e servizi strumentali all'attività degli enti pubblici soci in funzione della loro attività, in particolare servizio di gestione calore degli immobili comunali
Quota % di partecipazione detenuta dal soggetto privato	-
Svolgimento di attività analoghe a quelle svolte da altre società (art.20, c.2 lett.c)	no

Necessità di contenimento dei costi di funzionamento (art.20, c.2 lett.f)	no
Necessità di aggregazione di società (art.20, c.2 lett.g)	no
L'Amministrazione ha fissato, con proprio provvedimento, obiettivi specifici sui costi di funzionamento della partecipata? (art.19, c.5)	no
Esito della revisione periodica ⁽¹¹⁾	mantenimento senza interventi
Modalità (razionalizzazione)	-
Termine previsto per la razionalizzazione	-
Dichiarazione di cessione a titolo oneroso in Revisione Straordinaria ⁽¹³⁾	NO
Applicazione dell'art. 24. Comma 5-bis ⁽¹⁴⁾	-
Note*	-

NOME DEL CAMPO	Indicazioni per la compilazione
Partecipazione ancora detenuta alla data di adozione del provvedimento	SI
Società controllata da una quotata	NO
CF della società quotata controllata ⁽⁸⁾	-
Denominazione della società quotata controllante ⁽⁸⁾	-

DATI SINTETICI DI BILANCIO DELLA PARTECIPATA

NOME DEL CAMPO	Indicazioni per la compilazione
Numero medio di dipendenti	3
Approvazione bilancio 2020	SI
Tipologia di contabilità	Contabilità economico-patrimoniale
Tipologia di schema di bilancio	Codice civile (ex art. 2424 e seguenti)

Contabilità economico-patrimoniale – bilancio d'esercizio

La società deposita, presso il Registro Imprese, il bilancio d'esercizio in formato elaborabile secondo standard XBRL le informazioni sono pertanto acquisiti dal portare direttamente da Info Camere

I dati di bilanci sono consultabili su:

<https://www.asst.it/bilanci/bilancio-anno-2021/>

Scheda di dettaglio

DATI ANAGRAFICI DELLA PARTECIPATA	
DATI ANAGRAFICI DELLA PARTECIPATA	
Denominazione	FONDAZIONE "LA TUNO – MINIERE E ALPI DEL PIEMONTE VALLI CHISONE E GERMANASCA"
Stato	Italia
Provincia	TORINO
Comune	PRALI
Anno di costituzione della società	Con Determinazione della Regione Piemonte - Direzione Affari Istituzionali e Avvocatura- del 15.11.20149, n. 432, è stata riconosciuta la personalità giuridica della Fondazione "La Tuno – Miniere e Alpi del Piemonte Valli Chisone e Germanasca", autorizzandone l'iscrizione nel Registro delle persone giuridiche della Regione Piemonte
Forma giuridica	Fondazione di Partecipazione
Tipo di fondazione	Fondazione di Partecipazione
Altra forma giuridica	
Stato della società	Attiva

SETTORE DI ATTIVITÀ DELLA PARTECIPATA	
ATTIVITA' SVOLTA	
Attività 1	91.02 - attività dei musei e conservazione luoghi e monumenti storici

ULTERIORI INFORMAZIONI SULLA PARTECIPATA	
ULTERIORI INFORMAZIONI SULLA PARTECIPATA	
Società in house	SI
Previsione nello statuto di limiti sul fatturato	SI
Società contenuta nell'allegato A al D.Lgs. n. 175/2016	NO
Società a partecipazione pubblica di diritto singolare (art.1, c. 4, lett. A)	NO
Riferimento normativo società di diritto singolare	
La società adotta un sistema di contabilità analitica e separata delle attività?	NO
Specificare se la disciplina applicata è stata dettata da:	
Società esclusa dall'applicazione dell'art. 4 con DPCM (art. 4, c. 9)	NO

Società esclusa dall'applicazione dell'art. 4 con provvedimento del Presidente della Regione o delle Prov. Autonome (art. 4, c. 9)

NO

Riferimento normativo atto esclusione

DATI DI BILANCIO PER LA VERIFICA TUSP

	Anno 2021
Tipologia di attività svolta	Attività produttive di beni e servizi
Numero medio di dipendenti	4
Numero dei componenti dell'organo di amministrazione	5
Compenso dei componenti dell'organo di amministrazione	Incarico gratuito
Numero dei componenti dell'organo di controllo	3
Compenso dei componenti dell'organo di controllo	6.000

	2021	2020	2019	
Approvazione bilancio	SI	SI	SI	Con Determinazione della Regione Piemonte - Direzione Affari Istituzionali e Avvocatura-del 15.11.20149, n. 432, è stata riconosciuta la personalità giuridica della Fondazione "La Tuno – Miniere e Alpi del Piemonte Valli Chisone e Germanasca", autorizzandone l'iscrizione nel Registro delle persone giuridiche della Regione Piemonte
Risultato d'esercizio	(25.010)	26.015	(29.235)	

2. Attività produttive di beni e servizi o Distretti tecnologici

	2021	2020	2019
A1) Ricavi delle vendite e delle prestazioni	79.806	64.592	148.654
A5) Altri ricavi e Proventi	197.271	198.559	
di cui Contributi in conto esercizio	172.242	153.724	

QUOTA DI POSSESSO (quota diretta e/o indiretta)

NOME DEL CAMPO	INDICAZIONI PER LA COMPILAZIONE
Tipologia di Partecipazione	Partecipazione diretta

Quota diretta	4,00%
Codice Fiscale Tramite	
Denominazione Tramite (organismo)	
Quota detenuta dalla Tramite nella società	

QUOTA DI POSSESSO – TIPO DI CONTROLLO

NOME DEL CAMPO	INDICAZIONI PER LA COMPILAZIONE
Tipo di controllo	Controllo congiunto – maggioranza dei voti esercitabili nell'assemblea ordinaria ed effettivo esercizio di potere di controllo anche tramite comportamenti concludenti

INFORMAZIONI ED ESITO PER LA RAZIONALIZZAZIONE

INFORMAZIONI ED ESITO PER LA RAZIONALIZZAZIONE	
La partecipata svolge un'attività di produzione di beni e servizi a favore dell'Amministrazione?	Si
Attività svolta dalla Partecipata	Produzione di un servizio di interesse generale (Art. 4, c. 2, lett. a)
Descrizione dell'attività	Esercizio della attività inerenti la promozione, salvaguardia e sviluppo del territorio. La Fondazione gestisce l'Ecomuseo Regionale delle Miniere e della Val Germanasca sito nei Comuni di Salza di Pinerolo e Prali
Quota % di partecipazione detenuta dal soggetto privato	-
Svolgimento di attività analoghe a quelle svolte da altre società (art.20, c.2 lett.c)	no
Necessità di contenimento dei costi di funzionamento (art.20, c.2 lett.f)	no
Necessità di aggregazione di società (art.20, c.2 lett.g)	no
L'Amministrazione ha fissato, con proprio provvedimento, obiettivi specifici sui costi di funzionamento della partecipata? (art.19, c.5)	no
Esito della revisione periodica ⁽¹¹⁾	mantenimento senza interventi.
Modalità (razionalizzazione)	-
Termine previsto per la razionalizzazione	-
Dichiarazione di cessione a titolo oneroso in Revisione Straordinaria ⁽¹³⁾	NO
Applicazione dell'art. 24. Comma 5-bis ⁽¹⁴⁾	-
Note*	-

NOME DEL CAMPO	Indicazioni per la compilazione
Partecipazione ancora detenuta alla data di adozione del provvedimento	SI
Società controllata da una quotata	NO
CF della società quotata controllata ⁽⁸⁾	-
Denominazione della società quotata controllante ⁽⁸⁾	-

DATI SINTETICI DI BILANCIO DELLA PARTECIPATA

NOME DEL CAMPO	Indicazioni per la compilazione
Numero medio di dipendenti	3
Approvazione bilancio 2020	SI
Tipologia di contabilità	Contabilità economico-patrimoniale
Tipologia di schema di bilancio	Codice civile (ex art. 2424 e seguenti)

Contabilità economico-patrimoniale – bilancio d’esercizio

Contabilità economico-patrimoniale – bilancio d’esercizio	
NOME DEL CAMPO	2021
B) I-Immobilizzazioni immateriali ^(X)	1.207
B) II-Immobilizzazioni materiali ^(X)	14.043
B) III-Immobilizzazioni finanziarie ^(X)	500
Totale Immobilizzazioni (B)	15.750
C) II-Crediti (valore totale)	123.452
Totale Attivo	333.517
A) I Capitale / Fondo di dotazione	117.500
A) Totale Riserve (II-VII) / Totale Riserve	10.794
A) VIII Utili (perdite) portati a nuovo	
A) IX Utili (perdite) esercizio	(25.010)
Patrimonio Netto	103.284

D) – Debiti (valore totale)	57.029
Totale passivo	333.517
A. Valore della produzione/Totale Ricavi	277.077
A1) Ricavi delle vendite e delle prestazioni / Ricavi	79.806
A5) Altri Ricavi e Proventi	197.271
di cui "Contributi in conto esercizio"	172.242
B. Costi della produzione /Totale costi	302.086
B.9 Costi del personale / Costo del lavoro	170.212

5 LA VERGIA S.R.L. - C.F. 09188800016

Scheda di dettaglio

DATI ANAGRAFICI DELLA PARTECIPATA	
DATI ANAGRAFICI DELLA PARTECIPATA	
Denominazione	LA VERGIA S.R.L.
Stato	Italia
Provincia	TORINO
Comune	PRALI
Anno di costituzione della società	2005
Forma giuridica	Società a responsabilità limitata
Tipo di fondazione	
Altra forma giuridica	
Stato della società	Attiva

SETTORE DI ATTIVITÀ DELLA PARTECIPATA	
ATTIVITA' SVOLTA	
Attività 1	41.1 – Sviluppo di progetti immobiliari senza costruzione

ULTERIORI INFORMAZIONI SULLA PARTECIPATA
ULTERIORI INFORMAZIONI SULLA PARTECIPATA

Società in house	NO
Previsione nello statuto di limiti sul fatturato	NO
Società contenuta nell'allegato A al D.Lgs. n. 175/2016	NO
Società a partecipazione pubblica di diritto singolare (art.1, c. 4, lett. A)	NO
Riferimento normativo società di diritto singolare	
La società adotta un sistema di contabilità analitica e separata delle attività?	NO
Specificare se la disciplina applicata è stata dettata da:	
Società esclusa dall'applicazione dell'art. 4 con DPCM (art. 4, c. 9)	NO
Società esclusa dall'applicazione dell'art. 4 con provvedimento del Presidente della Regione o delle Prov. Autonome (art. 4, c. 9)	NO
Riferimento normativo atto esclusione	

DATI DI BILANCIO PER LA VERIFICA TUSP

	Anno 2020
Tipologia di attività svolta	Attività produttive di beni e servizi
Numero medio di dipendenti	0
Numero dei componenti dell'organo di amministrazione	5
Compenso dei componenti dell'organo di amministrazione	Incarico gratuito
Numero dei componenti dell'organo di controllo	-
Compenso dei componenti dell'organo di controllo	-

	2021	2020	2019	2018	2017
Approvazione bilancio	SI	SI	SI	SI	SI
Risultato d'esercizio	30.471	(18.143)	12.483	11.487	8.893

1. Attività produttive di beni e servizi o Distretti tecnologici

	2021	2020	2019

A1) Ricavi delle vendite e delle prestazioni	35.032	8.535	24.045
A5) Altri ricavi e Proventi	9.269		
di cui Contributi in conto esercizio	9.268		

QUOTA DI POSSESSO (quota diretta e/o indiretta)

NOME DEL CAMPO	INDICAZIONI PER LA COMPILAZIONE
Tipologia di Partecipazione	Partecipazione diretta
Quota diretta	57,14%
Codice Fiscale Tramite	
Denominazione Tramite (organismo)	
Quota detenuta dalla Tramite nella società	

QUOTA DI POSSESSO – TIPO DI CONTROLLO

NOME DEL CAMPO	INDICAZIONI PER LA COMPILAZIONE
Tipo di controllo	Controllo congiunto – maggioranza dei voti esercitabili nell'assemblea ordinaria ed effettivo esercizio di potere di controllo anche tramite comportamenti concludenti

INFORMAZIONI ED ESITO PER LA RAZIONALIZZAZIONE

INFORMAZIONI ED ESITO PER LA RAZIONALIZZAZIONE	
La partecipata svolge un'attività di produzione di beni e servizi a favore dell'Amministrazione?	Si
Attività svolta dalla Partecipata	La società ha la proprietà degli impianti funzionali all'esercizio di impianti di trasporto terrestre a fune per la mobilità turistico sportiva, segnatamente di seggiovie (Art. 4, c. 7)
Descrizione dell'attività	La società ha la proprietà degli impianti funzionali all'esercizio di impianti di trasporto terrestre a fune per la mobilità turistico sportiva, segnatamente di seggiovie
Quota % di partecipazione detenuta dal soggetto privato	-
Svolgimento di attività analoghe a quelle svolte da altre società (art.20, c.2 lett.c)	no
Necessità di contenimento dei costi di funzionamento (art.20, c.2 lett.f)	no
Necessità di aggregazione di società (art.20, c.2 lett.g)	no
L'Amministrazione ha fissato, con proprio provvedimento, obiettivi specifici sui costi di funzionamento della partecipata? (art.19, c.5)	no

<p>Esito della revisione periodica ⁽¹¹⁾</p>	<p>Nella ricognizione di tutte le partecipazioni possedute dal Comune di Prali alla data del 31 dicembre 2020, approvata con deliberazione del Consiglio Comunale del 08.02.2022, n. 2 , era stato previsto che “... per quanto riguarda la partecipata “La Vergia s.r.l.” l’Unione Montana dei Comuni delle Valli Chisone e Germanasca, preso atto del contenuto della delibera n. 49/2021/SPCPIE/VSG della Corte dei Conti – Sezione Regionale di Controllo del Piemonte, procede ad assumere detta partecipazione come partecipazione che comporta un’azione di riassetto ricorrendo, nel caso di specie, i presupposti di cui all’articolo 20, II° comma, TUSP. Di conseguenza l’Unione Montana, si impegna a richiedere entro il prossimo esercizio la convocazione di un’assemblea di detta partecipata al fine di procedere allo scioglimento e messa in liquidazione della predetta società. Le attività liquidatorie dovranno, ovviamente, essere oggetto di attenta analisi e preventiva determinazione degli oneri e dei correlati aspetti fiscali determinati dall’attribuzione dei cespiti patrimoniali della partecipata ai soci, aspetti che potrebbero pregiudicare l’individuata opportunità di procedere nel percorso liquidatorio...”;</p> <p>Dato atto, inoltre, che sono ancora in corso le attività volte all’analisi e preventiva determinazione degli oneri e dei correlati aspetti fiscali determinati dall’attribuzione dei cespiti patrimoniali della partecipata ai soci, aspetti che potrebbero pregiudicare l’individuata opportunità di procedere nel percorso liquidatorio;</p> <p>Il Comune di Prali, si impegna a richiedere entro il prossimo esercizio la convocazione di un’assemblea di detta partecipata al fine di procedere allo scioglimento e messa in liquidazione della predetta società. Le attività liquidatorie dovranno, ovviamente, essere oggetto di attenta analisi e preventiva determinazione degli oneri e dei correlati aspetti fiscali determinati dall’attribuzione dei cespiti patrimoniali della partecipata ai soci, aspetti che potrebbero pregiudicare l’individuata opportunità di procedere nel percorso liquidatorio</p>
<p>Modalità (razionalizzazione)</p>	<p>-</p>
<p>Termine previsto per la razionalizzazione</p>	<p>2023</p>
<p>Dichiarazione di cessione a titolo oneroso in Revisione Straordinaria⁽¹³⁾</p>	<p>NO</p>
<p>Applicazione dell’art. 24. Comma 5-bis⁽¹⁴⁾</p>	<p>-</p>
<p>Note*</p>	<p>-</p>

NOME DEL CAMPO	Indicazioni per la compilazione
<p>Partecipazione ancora detenuta alla data di adozione del provvedimento</p>	<p>SI</p>
<p>Società controllata da una quotata</p>	<p>NO</p>
<p>CF della società quotata controllata ⁽⁸⁾</p>	<p>-</p>
<p>Denominazione della società quotata controllante ⁽⁸⁾</p>	<p>-</p>

DATI SINTETICI DI BILANCIO DELLA PARTECIPATA

NOME DEL CAMPO	Indicazioni per la compilazione
Numero medio di dipendenti	3
Approvazione bilancio 2020	SI
Tipologia di contabilità	Contabilità economico-patrimoniale
Tipologia di schema di bilancio	Codice civile (ex art. 2424 e seguenti)

Contabilità economico-patrimoniale – bilancio d'esercizio

Contabilità economico-patrimoniale – bilancio d'esercizio	
NOME DEL CAMPO	2021
B) I-Immobilizzazioni immateriali ^(x)	1.660
B) II-Immobilizzazioni materiali ^(x)	134.851
B) III-Immobilizzazioni finanziarie ^(x)	
Totale Immobilizzazioni (B)	136.511
C) II-Crediti (valore totale)	49.859
Totale Attivo	277.690
A) I Capitale / Fondo di dotazione	40.000
A) Totale Riserve (II-VII) / Totale Riserve	200.419
A) VIII Utili (perdite) portati a nuovo	-
A) IX Utili (perdite) esercizio	30.471
Patrimonio Netto	270.890
D) – Debiti (valore totale)	6.800
Totale passivo	277.690
A. Valore della produzione/Totale Ricavi	44.301
A1) Ricavi delle vendite e delle prestazioni / Ricavi	35.032
A5) Altri Ricavi e Proventi	9.269
di cui "Contributi in conto esercizio"	9.268
B. Costi della produzione /Totale costi	12.419
B.9 Costi del personale / Costo del lavoro	-

G – Piano triennale di razionalizzazione e riqualificazione della spesa (art. 2 comma 594 Legge 244/2007)

Con deliberazione della Giunta Comunale del 31.01.2022, n.8 è stato approvato il "Piano Triennale 2022/2024 per la razionalizzazione dell'utilizzo delle dotazioni strumentali" di cui all'art 2, comma 594 della Legge 244/2007 e che lo stesso verrà aggiornato nei tempi di legge.

PRALI, lì 8 febbraio, 2023

Il Responsabile del Servizio Finanziario

Il Rappresentante Legale

Piano degli indicatori di bilancio
Bilancio di previsione esercizi 2023, 2024, 2025, approvato il
Indicatori sintetici

TIPOLOGIA INDICATORE	DEFINIZIONE	VALORE INDICATORE (indicare tante colonne quanti sono gli esercizi considerati nel bilancio di previsione) (dati percentuali)			
		2023	2024	2025	
1	Rigidità strutturale bilancio				
1.1	Incidenza spese rigide (disavanzo, personale e debito) su entrate correnti	[Disavanzo iscritto in spesa + Stanziamenti competenza (Macroaggregati 1.1 "Redditi di lavoro dipendente" + 1.7 "Interessi passivi" + Titolo 4 "Rimborso prestiti" + "IRAP" [pdc U.1.02.01.01] – FPV entrata concernente il Macroaggregato 1.1 + FPV spesa concernente il Macroaggregato 1.1)] / (Stanziamenti di competenza dei primi tre titoli delle Entrate e trasferimenti in conto capitale per ripiano disavanzi progressi)	26,74	27,22	27,11
2	Entrate correnti				
2.1	Indicatore di realizzazione delle previsioni di competenza concernenti le entrate correnti	Media accertamenti primi tre titoli di entrata nei tre esercizi precedenti / Stanziamenti di competenza dei primi tre titoli delle "Entrate correnti" (4)	93,55	93,30	92,90
2.2	Indicatore di realizzazione delle previsioni di cassa corrente	Media incassi primi tre titoli di entrata nei tre esercizi precedenti / Stanziamenti di cassa dei primi tre titoli delle "Entrate correnti" (4)	58,52		
2.3	Indicatore di realizzazione delle previsioni di competenza concernenti le entrate proprie	Media accertamenti nei tre esercizi precedenti (pdc E.1.01.00.00.000 "Tributi" – "Compartecipazioni di tributi" E.1.01.04.00.000 + E.3.00.00.00.000 "Entrate extratributarie") / Stanziamenti di competenza dei primi tre titoli delle "Entrate correnti" (4)	86,33	86,10	85,73
2.4	Indicatore di realizzazione delle previsioni di cassa concernenti le entrate proprie	Media incassi nei tre esercizi precedenti (pdc E.1.01.00.00.000 "Tributi" – "Compartecipazioni di tributi" E.1.01.04.00.000 + E.3.00.00.00.000 "Entrate extratributarie") / Stanziamenti di cassa dei primi tre titoli delle "Entrate correnti" (4)	54,12		

Piano degli indicatori di bilancio
Bilancio di previsione esercizi 2023, 2024, 2025, approvato il
Indicatori sintetici

TIPOLOGIA INDICATORE	DEFINIZIONE	VALORE INDICATORE (indicare tante colonne quanti sono gli esercizi considerati nel bilancio di previsione (dati percentuali))			
		2023	2024	2025	
3	Spese di personale				
3.1	Incidenza spesa personale sulla spesa corrente (Indicatore di equilibrio economico-finanziario)	Stanziamanti di competenza (Macroaggregato 1.1 + IRAP [pdc U.1.02.01.01] – FPV entrata concernente il Macroaggregato 1.1 + FPV spesa concernente il Macroaggregato 1.1) / Stanziamanti competenza (Spesa corrente – FCDE corrente – FPV di entrata concernente il Macroaggregato 1.1 + FPV spesa concernente il Macroaggregato 1.1)	23,10	23,67	23,60
3.2	Incidenza del salario accessorio ed incentivante rispetto al totale della spesa di personale Indica il peso delle componenti afferenti la contrattazione decentrata dell'ente rispetto al totale dei redditi da lavoro	(pdc 1.01.01.004 + 1.01.01.008 "indennità e altri compensi al personale a tempo indeterminato e determinato" + pdc 1.01.01.003 + 1.01.01.007 "straordinario al personale a tempo indeterminato e determinato" + FPV in uscita concernente il Macroaggregato 1.1 – FPV di entrata concernente il Macroaggregato 1.1) / (Macroaggregato 1.1 + pdc 1.02.01.01 "IRAP" – FPV di entrata concernente il Macroaggregato 1.1 + FPV spesa concernente il Macroaggregato 1.1)	21,25	22,76	22,76
3.3	Incidenza della spesa di personale con forme di contratto flessibile Indica come gli enti soddisfano le proprie esigenze di risorse umane, mixando le varie alternative contrattuali più rigide (personale dipendente) o meno rigide (forme di lavoro flessibile)	Stanziamanti di competenza (pdc U.1.03.02.010 "Consulenze" + pdc U.1.03.02.12 "lavoro flessibile/LSU/Lavoro interinale") / Stanziamanti di competenza (Macroaggregato 1.1 "Redditi di lavoro dipendente" + pdc U.1.02.01.01 "IRAP" + FPV in uscita concernente il Macroaggregato 1.1 – FPV in entrata concernente il Macroaggregato 1.1)	0,23	0,22	0,22
3.4	Spesa di personale procapite (Indicatore di equilibrio dimensionale in valore assoluto)	Stanziamanti di competenza (Macroaggregato 1.1 + IRAP [pdc 1.02.01.01] – FPV entrata concernente il Macroaggregato 1.1 + FPV spesa concernente il Macroaggregato 1.1) / popolazione residente (Popolazione al 1° gennaio dell'esercizio di riferimento o, se non disponibile, al 1° gennaio dell'ultimo anno disponibile)	859,29	881,57	881,57
4	Esternalizzazione dei servizi				
4.1	Indicatore di esternalizzazione dei servizi	Stanziamanti di competenza (pdc U.1.03.02.15.000 "Contratti di servizio pubblico" + pdc U.1.04.03.01.000 "Trasferimenti correnti a imprese controllate" + pdc U.1.04.03.02.000 "Trasferimenti correnti a altre imprese partecipate") al netto del relativo FPV di spesa / totale stanziamenti di competenza spese Titolo I al netto del FPV	13,16	13,15	13,11

Piano degli indicatori di bilancio
Bilancio di previsione esercizi 2023, 2024, 2025, approvato il
Indicatori sintetici

TIPOLOGIA INDICATORE	DEFINIZIONE	VALORE INDICATORE (indicare tante colonne quanti sono gli esercizi considerati nel bilancio di previsione (dati percentuali))			
		2023	2024	2025	
5	Interessi passivi				
5.1	Incidenza degli interessi passivi sulle entrate correnti (che ne costituiscono la fonte di copertura)	Stanziametri di competenza Macroaggregato 1.7 "Interessi passivi" / Stanziametri di competenza primi tre titoli ("Entrate correnti")	1,28	1,14	0,99
5.2	Incidenza degli interessi sulle anticipazioni sul totale degli interessi passivi	Stanziametri di competenza voce del piano dei conti finanziario U.1.07.06.04.000 "Interessi passivi su anticipazioni di tesoreria" / Stanziametri di competenza Macroaggregato 1.7 "Interessi passivi"	0,00	0,00	0,00
5.3	Incidenza degli interessi di mora sul totale degli interessi passivi	Stanziametri di competenza voce del piano dei conti finanziario U.1.07.06.02.000 "Interessi di mora" / Stanziametri di competenza Macroaggregato 1.7 "Interessi passivi"	0,00	0,00	0,00
6	Investimenti				
6.1	Incidenza investimenti su spesa corrente e in conto capitale	Totale stanziamento di competenza Macroaggregati 2.2 + 2.3 al netto dei relativi FPV / Totale stanziamento di competenza titolo 1° e 2° della spesa al netto del FPV	29,16	20,46	19,35
6.2	Investimenti diretti procapite (Indicatore di equilibrio dimensionale in valore assoluto)	Stanziametri di competenza per Macroaggregato 2.2 "Investimenti fissi lordi e acquisto di terreni" al netto del relativo FPV / popolazione residente (al 1° gennaio dell'esercizio di riferimento o, se non disponibile, al 1° gennaio dell'ultimo anno disponibile)	1.590,45	995,40	931,01
6.3	Contributi agli investimenti procapite (Indicatore di equilibrio dimensionale in valore assoluto)	Stanziametri di competenza Macroaggregato 2.3 Contributi agli investimenti al netto del relativo FPV / popolazione residente (al 1° gennaio dell'esercizio di riferimento o, se non disponibile, al 1° gennaio dell'ultimo anno disponibile)	0,00	0,00	0,00
6.4	Investimenti complessivi procapite (Indicatore di equilibrio dimensionale in valore assoluto)	Totale stanziamenti di competenza per Macroaggregati 2.2 "Investimenti fissi lordi e acquisto di terreni" e 2.3 "Contributi agli investimenti" al netto dei relativi FPV / popolazione residente (al 1° gennaio dell'esercizio di riferimento o, se non disponibile, al 1° gennaio dell'ultimo anno disponibile)	1.590,45	995,40	931,01
6.5	Quota investimenti complessivi finanziati dal risparmio corrente	Margine corrente di competenza / Stanziametri di competenza (Macroaggregato 2.2 "Investimenti fissi lordi e acquisto di terreni" + Macroaggregato 2.3 "Contributi agli investimenti") (10)	12,26	20,15	22,16
6.6	Quota investimenti complessivi finanziati dal saldo positivo delle partite finanziarie	Saldo positivo di competenza delle partite finanziarie / Stanziametri di competenza (Macroaggregato 2.2 "Investimenti fissi lordi e acquisto di terreni" + Macroaggregato 2.3 "Contributi agli investimenti") (10)	0,00	0,00	0,00
6.7	Quota investimenti complessivi finanziati da debito	Stanziametri di competenza (Titolo 6 "Accensione di prestiti" - Categoria 6.02.02 "Anticipazioni" - Categoria 6.03.03 "Accensione prestiti a seguito di escussione di garanzie" - Accensioni di prestiti da rinegoziazioni) / Stanziametri di competenza (Macroaggregato 2.2 "Investimenti fissi lordi e acquisto di terreni" + Macroaggregato 2.3 "Contributi agli investimenti") (10)	0,00	0,00	0,00

Piano degli indicatori di bilancio
Bilancio di previsione esercizi 2023, 2024, 2025, approvato il
Indicatori sintetici

TIPOLOGIA INDICATORE	DEFINIZIONE	VALORE INDICATORE (indicare tante colonne quanti sono gli esercizi considerati nel bilancio di previsione (dati percentuali))			
		2023	2024	2025	
7	Debiti non finanziari				
7.1	Indicatore di smaltimento debiti commerciali	Stanziamiento di cassa (Macroaggregati 1.3 "Acquisto di beni e servizi" + 2.2 "Investimenti fissi lordi e acquisto di terreni") / stanziamenti di competenza e residui al netto dei relativi FPV (Macroaggregati 1.3 "Acquisto di beni e servizi" + 2.2 "Investimenti fissi lordi e acquisto di terreni")	100,00		
7.2	Indicatore di smaltimento debiti verso altre amministrazioni pubbliche	Stanziamiento di cassa [Trasferimenti correnti a Amministrazioni Pubbliche (U.1.04.01.00.000) + Trasferimenti di tributi (U.1.05.00.00.000) + Fondi perequativi (U.1.06.00.00.000) + Contributi agli investimenti a Amministrazioni pubbliche (U.2.03.01.00.000) + Altri trasferimenti in conto capitale (U.2.04.01.00.000 + U.2.04.11.00.000 + U.2.04.16.00.000 + U.2.04.21.00.000)] / stanziamenti di competenza e residui, al netto dei relativi FPV, dei [Trasferimenti correnti a Amministrazioni Pubbliche (U.1.04.01.00.000) + Trasferimenti di tributi (U.1.05.00.00.000) + Fondi perequativi (U.1.06.00.00.000) + Contributi agli investimenti a Amministrazioni pubbliche (U.2.03.01.00.000) + Altri trasferimenti in conto capitale (U.2.04.01.00.000 + U.2.04.11.00.000 + U.2.04.16.00.000 + U.2.04.21.00.000)]	100,00		
8	Debiti finanziari				
8.1	Incidenza estinzioni debiti finanziari	(Totale competenza Titolo 4 della spesa) / Debito da finanziamento al 31/12 dell'esercizio precedente (2)	12,34	12,75	13,17
8.2	Sostenibilità debiti finanziari	Stanziamiento di competenza [1.7 "Interessi passivi" - "Interessi di mora" (U.1.07.06.02.000) - "Interessi per anticipazioni prestiti" (U.1.07.06.04.000)] + Titolo 4 della spesa - [Entrate categoria 4.02.06.00.000 "Contributi agli investimenti direttamente destinati al rimborso dei prestiti da amministrazioni pubbliche" + "Trasferimenti in conto capitale per assunzione di debiti dell'amministrazione da parte di amministrazioni pubbliche" (E.4.03.01.00.000) + "Trasferimenti in conto capitale da parte di amministrazioni pubbliche per cancellazione di debiti dell'amministrazione" (E.4.03.04.00.000)] / Stanziamenti competenza titoli 1, 2 e 3 delle entrate	5,42	5,41	5,38
8.3	Indebitamento procapite (in valore assoluto)	Debito di finanziamento al 31/12 (2) / popolazione residente (al 1° gennaio dell'esercizio di riferimento o, se non disponibile, al 1° gennaio dell'ultimo anno disponibile)	1.352,74		

Piano degli indicatori di bilancio
Bilancio di previsione esercizi 2023, 2024, 2025, approvato il
Indicatori sintetici

TIPOLOGIA INDICATORE	DEFINIZIONE	VALORE INDICATORE (indicare tante colonne quanti sono gli esercizi considerati nel bilancio di previsione (dati percentuali))			
		2023	2024	2025	
9	Composizione avanzo di amministrazione presunto dell'esercizio precedente (5)				
9.1	Incidenza quota libera di parte corrente nell'avanzo presunto	Quota libera di parte corrente dell'avanzo presunto/Avanzo di amministrazione presunto (6)	33,98		
9.2	Incidenza quota libera in c/capitale nell'avanzo presunto	Quota libera in conto capitale dell'avanzo presunto/Avanzo di amministrazione presunto (7)	0,00		
9.3	Incidenza quota accantonata nell'avanzo presunto	Quota accantonata dell'avanzo presunto/Avanzo di amministrazione presunto (8)	63,09		
9.4	Incidenza quota vincolata nell'avanzo presunto	Quota vincolata dell'avanzo presunto/Avanzo di amministrazione presunto (9)	2,92		
10	Disavanzo di amministrazione presunto dell'esercizio precedente				
10.1	Quota disavanzo che si prevede di ripianare nell'esercizio	Disavanzo iscritto in spesa del bilancio di previsione / Totale disavanzo di amministrazione di cui alla lettera E dell'allegato riguardante il risultato di amministrazione presunto (3)	0,00	0,00	0,00
10.2	Sostenibilità patrimoniale del disavanzo presunto	Totale disavanzo di amministrazione di cui alla lettera E dell'allegato riguardante il risultato di amministrazione presunto (3) / Patrimonio netto (1)	0,00		
10.3	Sostenibilità disavanzo a carico dell'esercizio	Disavanzo iscritto in spesa del bilancio di previsione / Competenza dei titoli 1, 2 e 3 delle entrate e trasferimenti in conto capitale per ripiano disavanzi pregressi)	0,00	0,00	0,00
11	Fondo pluriennale vincolato				
11.1	Utilizzo del FPV	(Fondo pluriennale vincolato corrente e capitale iscritto in entrata del bilancio - Quota del fondo pluriennale vincolato non destinata ad essere utilizzata nel corso dell'esercizio e rinviata agli esercizi successivi) / Fondo pluriennale vincolato corrente e capitale iscritto in entrata nel bilancio (Per il FPV riferirsi ai valori riportati nell'allegato del bilancio di previsione concernente il FPV, totale delle colonne a) e c)	0,00	0,00	0,00
12	Partite di giro e conto terzi				
12.1	Incidenza partite di giro e conto terzi in entrata	Totale stanziamenti di competenza per Entrate per conto terzi e partite di giro / Totale stanziamenti primi tre titoli delle entrate (al netto delle operazioni riguardanti la gestione della cassa vincolata)	23,76	23,70	23,60
12.2	Incidenza partite di giro e conto terzi in uscita	Totale stanziamenti di competenza per Uscite per conto terzi e partite di giro / Totale stanziamenti di competenza del titolo I della spesa (al netto delle operazioni riguardanti la gestione della cassa vincolata)	24,97	24,94	24,86

Piano degli indicatori di bilancio
Bilancio di previsione esercizi 2023, 2024, 2025, approvato il
Indicatori sintetici

TIPOLOGIA INDICATORE	DEFINIZIONE	VALORE INDICATORE (indicare tante colonne quanti sono gli esercizi considerati nel bilancio di previsione) (dati percentuali)		
		2023	2024	2025

- (1) Il Patrimonio netto è pari alla Lettera A) dell'ultimo stato patrimoniale passivo disponibile. In caso di Patrimonio netto negativo, l'indicatore non si calcola e si segnala che l'ente ha il patrimonio netto negativo. L'indicatore è elaborato a partire dal 2018, salvo per gli enti che hanno partecipato alla sperimentazione che lo elaborano a decorrere dal 2016. Gli enti locali delle Autonomie speciali che adottano il DLgs 118/2011 dal 2016 e gli enti locali con popolazione inferiore a 5.000 abitanti elaborano l'indicatore a decorrere dal 2019.
- (2) Il debito di finanziamento è pari alla Lettera D1 dell'ultimo stato patrimoniale passivo disponibile. L'indicatore è elaborato a partire dal 2018, salvo che per gli enti che hanno partecipato alla sperimentazione che lo elaborano a decorrere dal 2016. Gli enti locali delle Autonomie speciali che adottano il DLgs 118/2011 dal 2016 e gli enti locali con popolazione inferiore a 5.000 abitanti elaborano l'indicatore a decorrere dal 2019.
- (3) Indicatore da elaborare solo se la voce E dell'allegato a) al bilancio di previsione è negativo. Il disavanzo di amministrazione è pari all'importo della voce E. Ai fini dell'elaborazione dell'indicatore, non si considera il disavanzo tecnico di cui all'articolo 3, comma 13, del DLgs 118/2011.
- (4) La media dei tre esercizi precedenti è riferita agli ultimi tre consuntivi approvati o in caso di mancata approvazione degli ultimi consuntivi, ai dati di preconsuntivo. In caso di esercizio provvisorio è possibile fare riferimento ai dati di preconsuntivo dell'esercizio precedente.
 Per gli enti che non sono rientrati nel periodo di sperimentazione, nel 2016 sostituire la media con gli accertamenti del 2015 (dati stimati o, se disponibili, di preconsuntivo). Nel 2017 sostituire la media triennale con quella biennale (per il 2016 fare riferimento a dati stimati o, se disponibili, di preconsuntivo). Gli enti locali delle Autonomie speciali che adottano il DLgs 118/2011 a decorrere dal 2016, elaborano l'indicatore a decorrere dal 2017.
- (5) Da compilare solo se la voce E, dell'allegato al bilancio concernente il risultato di amministrazione presunto è positivo o pari a 0.
- (6) La quota libera di parte corrente del risultato di amministrazione presunto è pari alla voce E riportata nell'allegato a) al bilancio di previsione. Il risultato di amministrazione presunto è pari alla lettera A riportata nell'allegato a) al bilancio di previsione.
- (7) La quota libera in c/capitale del risultato di amministrazione presunto è pari alla voce D riportata nell'allegato a) al bilancio di previsione. Il risultato di amministrazione presunto è pari alla lettera A riportata nel predetto allegato a).
- (8) La quota accantonata del risultato di amministrazione presunto è pari alla voce B riportata nell'allegato a) al bilancio di previsione. Il risultato di amministrazione presunto è pari alla lettera A riportata nel predetto allegato a).
- (9) La quota vincolata del risultato di amministrazione presunto è pari alla voce C riportata nell'allegato a) al bilancio di previsione. Il risultato di amministrazione presunto è pari alla lettera A riportata nel predetto allegato a).
- (10) Indicare al numeratore solo la quota del finanziamento destinata alla copertura di investimenti, e al denominatore escludere gli investimenti che, nell'esercizio, sono finanziati dal FPV.

Piano degli indicatori di bilancio
Bilancio di previsione esercizi 2023, 2024, 2025, approvato il
Indicatori analitici concernenti la composizione delle entrate e la capacità di riscossione

Titolo Tipologia	Denominazione	Composizione delle entrate (dati percentuali)				Percentuale riscossione entrate	
		Esercizio 2023: Previsioni competenza totale previsioni competenza	Esercizio 2024: Previsioni competenza totale previsioni competenza	Esercizio 2025: Previsioni competenza totale previsioni competenza	Media accertamenti nei tre esercizi precedenti / Media Totale accertamenti nei tre esercizi precedenti (*)	Previsioni cassa esercizio 2023/ (previsioni competenza residui) esercizio 2023	Media riscossioni nei tre esercizi precedenti / Media accertamenti nei tre esercizi precedenti (*)
TITOLO 1:	Entrate correnti di natura tributaria, contributiva e perequativa						
10101	Tipologia 101: Imposte, tasse e proventi assimilati	28,88	31,76	32,01	30,33	100,00	91,99
10104	Tipologia 104: Compartecipazioni di tributi	0,00	0,00	0,00	0,00	0,00	0,00
10301	Tipologia 301: Fondi perequativi da Amministrazioni Centrali	0,00	0,00	0,00	0,00	0,00	0,00
10000	Totale TITOLO 1: Entrate correnti di natura tributaria, contributiva e perequativa	28,88	31,76	32,01	30,33	100,00	91,99
TITOLO 2:	Trasferimenti correnti						
20101	Tipologia 101: Trasferimenti correnti da Amministrazioni pubbliche	2,58	2,46	2,48	4,64	100,00	76,26
20000	Totale TITOLO 2: Trasferimenti correnti	2,58	2,46	2,48	4,64	100,00	76,26
TITOLO 3:	Entrate extratributarie						
30100	Tipologia 100: Vendita di beni e servizi e proventi derivanti dalla gestione dei beni	22,67	25,55	25,75	20,72	100,00	23,04
30200	Tipologia 200: Proventi derivanti dall'attività di controllo e repressione delle irregolarità e degli illeciti	0,18	0,20	0,20	0,25	100,00	87,78
30300	Tipologia 300: Interessi attivi	0,01	0,01	0,01	0,00	100,00	35,71
30400	Tipologia 400: Altre entrate da redditi da capitale	0,24	0,27	0,27	0,22	100,00	100,00
30500	Tipologia 500: Rimborsi e altre entrate correnti	6,70	7,17	7,52	3,99	100,00	38,90
30000	Totale TITOLO 3: Entrate extratributarie	29,80	33,20	33,75	25,18	100,00	26,85
TITOLO 4:	Entrate in conto capitale						
40100	Tipologia 100: Tributi in conto capitale	0,00	0,00	0,00	0,00	0,00	0,00
40200	Tipologia 200: Contributi agli investimenti	22,96	15,27	14,30	24,69	100,00	44,31
40400	Tipologia 400: Entrate da alienazione di beni materiali e immateriali	0,00	0,00	0,00	0,00	0,00	0,00
40500	Tipologia 500: Altre entrate in conto capitale	1,22	1,34	1,35	0,86	100,00	100,00
40000	Totale TITOLO 4: Entrate in conto capitale	24,18	16,61	15,66	25,56	100,00	46,20
TITOLO 5:	Entrate da riduzione di attività finanziarie						
50200	Tipologia 200: Riscossione crediti di breve termine	0,00	0,00	0,00	0,00	0,00	0,00
50300	Tipologia 300: Riscossione crediti di medio-lungo termine	0,00	0,00	0,00	0,00	0,00	0,00
50400	Tipologia 400: Altre entrate per riduzione di attività finanziarie	0,00	0,00	0,00	3,20	100,00	0,00
50000	Totale TITOLO 5: Entrate da riduzione di attività finanziarie	0,00	0,00	0,00	3,20	100,00	0,00
TITOLO 6:	Accensione Prestiti						
60300	Tipologia 300: Accensione mutui e altri finanziamenti a medio lungo termine	0,00	0,00	0,00	1,92	100,00	0,00
60000	Totale TITOLO 6: Accensione Prestiti	0,00	0,00	0,00	1,92	100,00	0,00
TITOLO 9:	Entrate per conto terzi e partite di giro						
90100	Tipologia 100: Entrate per partite di giro	11,57	12,70	12,80	8,12	100,00	97,80
90200	Tipologia 200: Entrate per conto terzi	2,99	3,28	3,31	1,05	100,00	92,64
90000	Totale TITOLO 9: Entrate per conto terzi e partite di giro	14,56	15,98	16,11	9,17	100,00	97,21
	TOTALE ENTRATE	100,00	100,00	100,00	100,00	100,00	58,92

(*) La media dei tre esercizi precedenti è riferita agli ultimi tre consuntivi disponibili. In caso di esercizio provvisorio è possibile fare riferimento ai dati di preconsuntivo dell'esercizio precedente. Nel 2016 sostituire la media degli accertamenti con gli accertamenti del 2015 stimati e la media degli incassi con gli incassi 2015 stimati (se disponibili, dati preconsuntivo). Nel 2017 sostituire la media triennale con quella biennale (per i dati 2016 fare riferimento a stime, o se disponibili, a dati di preconsuntivo). Gli enti locali delle Autonomie speciali che adottano il DLgs 118/2011 a decorrere dal 2016 non elaborano l'indicatore nell'esercizio 2016.

**Piano degli indicatori di bilancio
Bilancio di previsione esercizi 2023, 2024, 2025, approvato il**

Indicatori analitici concernenti la composizione delle spese per missioni e programmi e la capacità dell'amministrazione di pagare i debiti negli esercizi di riferimento

MISSIONI E PROGRAMMI		BILANCIO DI PREVISIONE ESERCIZI 2023, 2024, 2025 (dati percentuali)									MEDIA TRE RENDICONTI PRECEDENTI (O DI PRECONSUNTIVO DISPONIBILE) (*)		
		ESERCIZIO 2023			ESERCIZIO 2024			ESERCIZIO 2025			(dati percentuali)		
		Incidenza Missione/Programma: Previsioni stanziamento/ totale previsioni missioni	di cui incidenza FPV: Previsioni stanziamento FPV/ Previsione FPV totale	Capacità di pagamento: Previsioni cassa/ (previsioni competenza - FPV + residui)	Incidenza Missione/Programma: Previsioni stanziamento/ totale previsioni missioni	di cui incidenza FPV: Previsioni stanziamento FPV/ Previsione FPV totale	Incidenza Missione/Programma: Previsioni stanziamento/ totale previsioni missioni	di cui incidenza FPV: Previsioni stanziamento FPV/ Previsione FPV totale	Incidenza Missione/Programma: Media (Impegni+FPV) /Media(Totale Impegni + Totale FPV)	di cui incidenza FPV: Media FPV / Media Totale FPV	Capacità di pagamento: Media (Pagam. c/comp+ Pagam. c/residui) / Media (Impegni+ residui definitivi)		
Missione 1: Servizi istituzionali, generali e di gestione	1	Organi istituzionali	0,92	0,00	100,00	1,01	0,00	1,01	0,00	0,49	0,00	91,43	
	2	Segreteria generale	4,98	0,00	100,00	5,46	0,00	5,51	0,00	5,55	5,36	71,44	
	3	Gestione economica, finanziaria, programmazione, provveditorato	3,93	0,00	100,00	4,31	0,00	4,35	0,00	3,88	0,28	84,32	
	4	Gestione delle entrate tributarie e servizi fiscali	0,11	0,00	100,00	0,12	0,00	0,12	0,00	0,17	0,00	75,95	
	5	Gestione dei beni demaniali e patrimoniali	2,29	0,00	100,00	2,51	0,00	2,53	0,00	1,14	1,70	68,00	
	6	Ufficio tecnico	3,94	0,00	100,00	4,32	0,00	4,36	0,00	3,49	1,44	74,97	
	7	Elezioni e consultazioni popolari - Anagrafe e stato civile	2,40	0,00	100,00	2,64	0,00	2,66	0,00	1,82	0,26	99,21	
	8	Statistica e sistemi informativi	4,88	0,00	100,00	0,00	0,00	0,00	0,00	0,00	0,00	100,00	
	10	Risorse umane	0,02	0,00	100,00	0,02	0,00	0,02	0,00	0,00	0,00	0,00	
	11	Altri servizi generali	5,38	0,00	100,00	5,84	0,00	5,89	0,00	4,17	0,00	76,80	
	TOTALE Missione 1: Servizi istituzionali, generali e di gestione		28,85	0,00	100,00	26,24	0,00	26,45	0,00	20,70	9,04	78,04	
	Missione 3: Ordine pubblico e sicurezza	1	Polizia locale e amministrativa	2,04	0,00	100,00	2,61	0,00	2,63	0,00	0,33	0,00	65,34
2		Sistema integrato di sicurezza urbana	0,00	0,00	0,00	0,00	0,00	0,00	0,00	0,00	0,00	0,00	
TOTALE Missione 3: Ordine pubblico e sicurezza		2,04	0,00	100,00	2,61	0,00	2,63	0,00	0,33	0,00	65,34		
Missione 4: Istruzione e diritto allo studio	2	Altri ordini di istruzione	0,76	0,00	100,00	0,84	0,00	0,84	0,00	5,53	19,24	31,90	
	6	Servizi ausiliari all'istruzione	1,74	0,00	100,00	1,90	0,00	1,92	0,00	1,08	0,00	59,11	
	7	Diritto allo studio	0,11	0,00	100,00	0,12	0,00	0,12	0,00	0,05	0,00	25,21	
	TOTALE Missione 4: Istruzione e diritto allo studio		2,61	0,00	100,00	2,86	0,00	2,88	0,00	6,66	19,24	41,86	
Missione 5: Tutela e valorizzazione dei beni e attività culturali	2	Attività culturali e interventi diversi nel settore culturale	0,52	0,00	100,00	0,57	0,00	0,57	0,00	0,39	0,00	59,23	
	TOTALE Missione 5: Tutela e valorizzazione dei beni e attività culturali		0,52	0,00	100,00	0,57	0,00	0,57	0,00	0,39	0,00	59,23	
Missione 6: Politiche giovanili, sport e tempo libero	1	Sport e tempo libero	1,15	0,00	100,00	1,23	0,00	1,20	0,00	1,22	0,83	74,51	
	TOTALE Missione 6: Politiche giovanili, sport e tempo libero		1,15	0,00	100,00	1,23	0,00	1,20	0,00	1,22	0,83	74,51	
Missione 7: Turismo	1	Sviluppo e la valorizzazione del turismo	1,50	0,00	100,00	1,64	0,00	1,65	0,00	3,71	8,15	80,44	
	TOTALE Missione 7: Turismo		1,50	0,00	100,00	1,64	0,00	1,65	0,00	3,71	8,15	80,44	
Missione 8: Assetto del territorio ed edilizia abitativa	1	Urbanistica e assetto del territorio	1,94	0,00	100,00	2,13	0,00	2,15	0,00	0,79	0,00	76,14	

**Piano degli indicatori di bilancio
Bilancio di previsione esercizi 2023, 2024, 2025, approvato il**

Indicatori analitici concernenti la composizione delle spese per missioni e programmi e la capacità dell'amministrazione di pagare i debiti negli esercizi di riferimento

MISSIONI E PROGRAMMI			BILANCIO DI PREVISIONE ESERCIZI 2023, 2024, 2025 (dati percentuali)									MEDIA TRE RENDICONTI PRECEDENTI (O DI PRECONSUNTIVO DISPONIBILE) (*)		
			ESERCIZIO 2023			ESERCIZIO 2024			ESERCIZIO 2025			MEDI TRE RENDICONTI PRECEDENTI (O DI PRECONSUNTIVO DISPONIBILE) (*)		
			Incidenza Missione/Programma: Previsioni stanziamento/ totale previsioni missioni	di cui incidenza FPV: Previsioni stanziamento FPV/ Previsione FPV totale	Capacità di pagamento: Previsioni cassa/ (previsioni competenza - FPV + residui)	Incidenza Missione/Programma: Previsioni stanziamento/ totale previsioni missioni	di cui incidenza FPV: Previsioni stanziamento FPV/ Previsione FPV totale	Incidenza Missione/Programma: Previsioni stanziamento/ totale previsioni missioni	di cui incidenza FPV: Previsioni stanziamento FPV/ Previsione FPV totale	Incidenza Missione/Programma: Media (Impegni + FPV) / Media (Totale Impegni + Totale FPV)	di cui incidenza FPV: Media FPV / Media Totale FPV	Capacità di pagamento: Media (Pagam. c/comp + Pagam. c/residui) / Media (Impegni + residui definitivi)		
	2	Edilizia residenziale pubblica e locale e piani di edilizia economico-popolare	0,00	0,00	0,00	0,00	0,00	0,00	0,00	0,00	0,00	0,00		
	TOTALE Missione 8: Assetto del territorio ed edilizia abitativa		1,94	0,00	100,00	2,13	0,00	2,15	0,00	0,79	0,00	76,14		
Missione 9: Sviluppo sostenibile e tutela del territorio e dell'ambiente	2	Tutela, valorizzazione e recupero ambientale	10,75	0,00	100,00	7,42	0,00	7,48	0,00	11,50	0,00	53,44		
	3	Rifiuti	8,21	0,00	100,00	9,01	0,00	9,08	0,00	7,70	2,71	77,23		
	4	Servizio idrico integrato	8,09	0,00	100,00	8,82	0,00	8,84	0,00	13,98	19,29	57,50		
	5	Aree protette, parchi naturali, protezione naturalistica e forestazione	0,00	0,00	0,00	0,00	0,00	0,00	0,00	0,00	0,00	0,00		
	6	Tutela e valorizzazione delle risorse idriche	0,03	0,00	100,00	0,03	0,00	0,03	0,00	0,00	0,00	0,00		
	TOTALE Missione 9: Sviluppo sostenibile e tutela del territorio e dell'ambiente		27,08	0,00	100,00	25,29	0,00	25,44	0,00	33,19	22,00	59,84		
Missione 10: Trasporti e diritto alla mobilità	2	Trasporto pubblico locale	0,24	0,00	100,00	0,27	0,00	0,27	0,00	1,11	2,77	96,31		
	5	Viabilità e infrastrutture stradali	12,99	0,00	100,00	13,98	0,00	13,01	0,00	18,44	35,12	63,35		
	TOTALE Missione 10: Trasporti e diritto alla mobilità		13,23	0,00	100,00	14,25	0,00	13,28	0,00	19,54	37,90	64,62		
Missione 11: Soccorso civile	1	Sistema di protezione civile	0,04	0,00	100,00	0,04	0,00	0,04	0,00	0,71	0,16	6,01		
	TOTALE Missione 11: Soccorso civile		0,04	0,00	100,00	0,04	0,00	0,04	0,00	0,71	0,16	6,01		
Missione 12: Diritti sociali, politiche sociali e famiglia	1	Interventi per l'infanzia e i minori e per asili nido	0,52	0,00	100,00	0,57	0,00	0,57	0,00	0,27	0,00	58,36		
	4	Interventi per i soggetti a rischio di esclusione sociale	0,09	0,00	100,00	0,10	0,00	0,10	0,00	0,07	0,00	44,23		
	5	Interventi per le famiglie	0,01	0,00	100,00	0,01	0,00	0,01	0,00	0,00	0,00	16,67		
	7	Programmazione e governo della rete dei servizi sociosanitari e sociali	0,60	0,00	100,00	0,67	0,00	0,67	0,00	0,59	0,00	38,87		
	9	Servizio necroscopico e cimiteriale	0,22	0,00	100,00	0,24	0,00	0,25	0,00	0,91	2,46	85,63		
TOTALE Missione 12: Diritti sociali, politiche sociali e famiglia		1,44	0,00	100,00	1,59	0,00	1,61	0,00	1,84	2,46	57,68			
Missione 13: Tutela della salute	7	Ulteriori spese in materia sanitaria	0,10	0,00	100,00	0,11	0,00	0,11	0,00	0,08	0,00	65,82		
	TOTALE Missione 13: Tutela della salute		0,10	0,00	100,00	0,11	0,00	0,11	0,00	0,08	0,00	65,82		
Missione 14: Sviluppo economico e competitività	2	Commercio - reti distributive - tutela dei consumatori	0,10	0,00	100,00	0,11	0,00	0,11	0,00	0,08	0,00	69,13		
	TOTALE Missione 14: Sviluppo economico e competitività		0,10	0,00	100,00	0,11	0,00	0,11	0,00	0,08	0,00	69,13		

**Piano degli indicatori di bilancio
Bilancio di previsione esercizi 2023, 2024, 2025, approvato il**

Indicatori analitici concernenti la composizione delle spese per missioni e programmi e la capacità dell'amministrazione di pagare i debiti negli esercizi di riferimento

MISSIONI E PROGRAMMI	BILANCIO DI PREVISIONE ESERCIZI 2023, 2024, 2025 (dati percentuali)									MEDIA TRE RENDICONTI PRECEDENTI (O DI PRECONSUNTIVO DISPONIBILE) (*)		
	ESERCIZIO 2023			ESERCIZIO 2024			ESERCIZIO 2025			(dati percentuali)		
	Incidenza Missione/Programma: Previsioni stanziamento/ totale previsioni missioni	di cui incidenza FPV: Previsioni stanziamento FPV/ Previsione FPV totale	Capacità di pagamento: Previsioni cassa/ (previsioni competenza - FPV + residui)	Incidenza Missione/Programma: Previsioni stanziamento/ totale previsioni missioni	di cui incidenza FPV: Previsioni stanziamento FPV/ Previsione FPV totale	Incidenza Missione/Programma: Previsioni stanziamento/ totale previsioni missioni	di cui incidenza FPV: Previsioni stanziamento FPV/ Previsione FPV totale	Incidenza Missione/Programma: Media (Impegni + FPV) / Media (Totale Impegni + Totale FPV)	di cui incidenza FPV: Media FPV / Media Totale FPV	Capacità di pagamento: Media (Pagam. c/comp + Pagam. c/residui) / Media (Impegni + residui definitivi)		
Missione 15: Politiche per il lavoro e la formazione professionale												
3	Sostegno all'occupazione	0,00	0,00	0,00	0,00	0,00	0,00	0,00	0,00	0,00	0,00	0,00
TOTALE Missione 15: Politiche per il lavoro e la formazione professionale		0,00	0,00	0,00	0,00	0,00	0,00	0,00	0,00	0,00	0,00	0,00
Missione 16: Agricoltura, politiche agroalimentari e pesca												
1	Sviluppo del settore agricolo e del sistema agroalimentare	0,24	0,00	100,00	0,27	0,00	0,27	0,00	0,52	0,21	86,63	
TOTALE Missione 16: Agricoltura, politiche agroalimentari e pesca		0,24	0,00	100,00	0,27	0,00	0,27	0,00	0,52	0,21	86,63	
Missione 17: Energia e diversificazione delle fonti energetiche												
1	Fonti energetiche	0,00	0,00	0,00	0,00	0,00	0,00	0,00	0,00	0,00	0,00	0,00
TOTALE Missione 17: Energia e diversificazione delle fonti energetiche		0,00	0,00	0,00	0,00	0,00	0,00	0,00	0,00	0,00	0,00	0,00
Missione 20: Fondi e accantonamenti												
1	Fondo di riserva	0,26	0,00	0,00	0,21	0,00	0,50	0,00	0,00	0,00	0,00	0,00
2	Fondo crediti di dubbia esigibilità	0,00	0,00	0,00	0,00	0,00	0,00	0,00	0,00	0,00	0,00	0,00
3	Altri fondi	1,81	0,00	0,00	2,00	0,00	2,02	0,00	0,00	0,00	0,00	0,00
TOTALE Missione 20: Fondi e accantonamenti		2,07	0,00	0,00	2,21	0,00	2,52	0,00	0,00	0,00	0,00	0,00
Missione 50: Debito pubblico												
2	Quota capitale ammortamento mutui e prestiti obbligazionari	2,54	0,00	100,00	2,88	0,00	3,00	0,00	2,43	0,00	100,00	
TOTALE Missione 50: Debito pubblico		2,54	0,00	100,00	2,88	0,00	3,00	0,00	2,43	0,00	100,00	
Missione 60: Anticipazioni finanziarie												
1	Restituzione anticipazione di tesoreria	0,00	0,00	0,00	0,00	0,00	0,00	0,00	0,00	0,00	0,00	0,00
TOTALE Missione 60: Anticipazioni finanziarie		0,00	0,00	0,00	0,00	0,00	0,00	0,00	0,00	0,00	0,00	0,00
Missione 99: Servizi per conto terzi												
1	Servizi per conto terzi e Partite di giro	14,56	0,00	100,00	15,98	0,00	16,11	0,00	7,81	0,00	91,55	
TOTALE Missione 99: Servizi per conto terzi		14,56	0,00	100,00	15,98	0,00	16,11	0,00	7,81	0,00	91,55	

(*) La media dei tre esercizi precedenti è riferita agli ultimi tre consuntivi disponibili. In caso di esercizio provvisorio è possibile fare riferimento ai dati di preconsuntivo dell'esercizio precedente. Nel 2016 sostituire la media degli accertamenti con gli accertamenti del 2015 stimati e la media degli incassi con gli incassi 2015 stimati (se disponibili, dati preconsuntivo). Nel 2017 sostituire la media triennale con quella biennale (per i dati 2016 fare riferimento a stime, o se disponibili, a dati di preconsuntivo). Le Autonomie speciali che adottano il DLgs 118/2011 a decorrere dal 2016 non elaborano l'indicatore nell'esercizio 2016.

Piano degli indicatori di bilancio
Bilancio di previsione esercizi 2023, 2024, 2025
Indicatori sintetici

Macro indicatore 1° livello	Nome indicatore	Calcolo indicatore	Fase di osservazione e unità di misura	Tempo di osservazione	Tipo	Spiegazione indicatore	Note
1 Rigidità strutturata del bilancio	1.1 Incidenza spese rigide (disavanzo, personale e debito) su entrate correnti	[Disavanzo iscritto in spesa + Stanziamenti competenza (Macroaggregati 1.1 "Redditi di lavoro dipendente" + 1.7 "Interessi passivi" + Titolo 4 "Rimborso prestiti" + "IRAP" [pdc U.1.02.01.01] – FPV entrata concernente il Macroaggregato 1.1 + FPV spesa concernente il Macroaggregato 1.1)] / (Stanziamenti di competenza dei primi tre titoli delle Entrate + stanziamenti di competenza Categorie 4.03.07, 4.03.08 e 4.03.09)	Stanziamenti di competenza dell'esercizio cui si riferisce l'indicatore (%)	Bilancio di previsione	S	Incidenza spese rigide (personale e debito) su entrate correnti	Non va considerato il disavanzo derivante da debiti autorizzati e non contratt
2 Entrate correnti	2.1 Indicatore di realizzazione delle previsioni di competenza concernenti le entrate correnti	Media accertamenti primi tre titoli di entrata nei tre esercizi precedenti / Stanziamenti di competenza dei primi tre titoli delle "Entrate correnti" (4)	Accertamenti / Stanziamenti di competenza (%)	Bilancio di previsione	S	Valutazione del livello di realizzazione delle previsioni di entrata corrente	(4) La media dei tre esercizi precedenti è riferita agli ultimi tre consuntivi disponibili. In caso di esercizio provvisorio è possibile fare riferimento ai dati di preconsuntivo dell'esercizio precedente. Tranne per gli enti che sono rientrati nel periodo di sperimentazione: - Nel 2016 sostituire la media con gli accertamenti del 2015 (dati stimati o, se disponibili, di preconsuntivo). - Nel 2017 sostituire la media triennale con quella biennale (per il 2016 fare riferimento a dati stimati o, se disponibili, di preconsuntivo). Le Autonomie speciali che adottano il DLgs 118/2011 a decorrere dal 2016, elaborano l'indicatore a decorrere dal 2017.
	2.2 Indicatore di realizzazione delle previsioni di cassa corrente	Media incassi primi tre titoli di entrata nei tre esercizi precedenti / Stanziamenti di cassa dei primi tre titoli delle "Entrate correnti" (4)	Incassi / Stanziamenti di cassa (%)	Bilancio di previsione	S	Valutazione del livello di realizzazione delle previsioni di entrata corrente	(4) La media dei tre esercizi precedenti è riferita agli ultimi tre consuntivi disponibili. In caso di esercizio provvisorio è possibile fare riferimento ai dati di preconsuntivo dell'esercizio precedente. Tranne per gli enti che sono rientrati nel periodo di sperimentazione: - Nel 2016 sostituire la media con gli accertamenti del 2015 (dati stimati o, se disponibili, di preconsuntivo). - Nel 2017 sostituire la media triennale con quella biennale (per il 2016 fare riferimento a dati stimati o, se disponibili, di preconsuntivo). Le Autonomie speciali che adottano il DLgs 118/2011 a decorrere dal 2016, elaborano l'indicatore a decorrere dal 2017.
	2.3 Indicatore di realizzazione delle previsioni di competenza concernenti le entrate proprie	Media accertamenti nei tre esercizi precedenti (pdc E.1.01.00.00.000 "Tributi" – "Compartecipazioni di tributi" E.1.01.04.00.000 + E.3.00.00.00.000 "Entrate extratributarie") / Stanziamenti di competenza dei primi tre titoli delle "Entrate correnti" (4)	Accertamenti / Stanziamenti di competenza (%)	Bilancio di previsione	S	Indicatore di realizzazione delle previsioni di competenza concernenti le entrate proprie	(4) La media dei tre esercizi precedenti è riferita agli ultimi tre consuntivi disponibili. In caso di esercizio provvisorio è possibile fare riferimento ai dati di preconsuntivo dell'esercizio precedente. Tranne per gli enti che sono rientrati nel periodo di sperimentazione: - Nel 2016 sostituire la media con gli accertamenti del 2015 (dati stimati o, se disponibili, di preconsuntivo). - Nel 2017 sostituire la media triennale con quella biennale (per il 2016 fare riferimento a dati stimati o, se disponibili, di preconsuntivo). Le Autonomie speciali che adottano il DLgs 118/2011 a decorrere dal 2016, elaborano l'indicatore a decorrere dal 2017.

Piano degli indicatori di bilancio
Bilancio di previsione esercizi 2023, 2024, 2025
Indicatori sintetici

Macro indicatore 1° livello	Nome indicatore	Calcolo indicatore	Fase di osservazione e unità di misura	Tempo di osservazione	Tipo	Spiegazione indicatore	Note
	2.4 Indicatore di realizzazione delle previsioni di cassa concernenti le entrate proprie	Media incassi nei tre esercizi precedenti (pdc E.1.01.00.00.000 "Tributi" – "Compartecipazioni di tributi" E.1.01.04.00.000 + E.3.00.00.00.000 "Entrate extratributarie") / Stanziammenti di cassa dei primi tre titoli delle "Entrate correnti" (4)	Incassi / Stanziammenti di cassa %	Bilancio di previsione	S	Indicatore di realizzazione delle previsioni di cassa concernenti le entrate proprie	(4) La media dei tre esercizi precedenti è riferita agli ultimi tre consuntivi disponibili. In caso di esercizio provvisorio è possibile fare riferimento ai dati di preconsuntivo dell'esercizio precedente. Tranne per gli enti che sono rientrati nel periodo di sperimentazione: - Nel 2016 sostituire la media con gli accertamenti del 2015 (dati stimati o, se disponibili, di preconsuntivo). - Nel 2017 sostituire la media triennale con quella biennale (per il 2016 fare riferimento a dati stimati o, se disponibili, di preconsuntivo). Le Autonomie speciali che adottano il DLgs 118/2011 a decorrere dal 2016, elaborano l'indicatore a decorrere dal 2017.
3 Spesa di personale	3.1 Incidenza della spesa di personale sulla spesa corrente	(Macr. 1.1 + pdc 1.02.01.01 "IRAP" + FPV personale in uscita 1.1 – FPV personale in entrata concernente il Macr. 1.1) / (Titolo I della spesa – FCDE corrente+ FPV macroaggr. 1.1 – FPV di entrata concernente il mac 1.1)	Stanziammenti di competenza (%)	Bilancio di previsione	S	Valutazione nel bilancio di previsione dell'incidenza della spesa di personale rispetto al totale della spesa corrente. Entrambe le voci sono al netto del salario accessorio pagato nell'esercizio ma di competenza dell'esercizio precedente, e ricomprendono la quota di salario accessorio di competenza dell'esercizio ma la cui erogazione avverrà nell'esercizio successivo.	
	3.2 Incidenza del salario accessorio ed incentivante rispetto al totale della spesa di personale	(pdc 1.01.01.004 + 1.01.01.008 "indennità e altri compensi al personale a tempo indeterminato e determinato" + pdc 1.01.01.003 + 1.01.01.007 "straordinario al personale a tempo indeterminato e determinato" + FPV in uscita concernente il Macroaggregato 1.1 – FPV di entrata concernente il Macroaggregato 1.1) / (Macroaggregato 1.1 + pdc 1.02.01.01 "IRAP" – FPV di entrata concernente il Macroaggregato 1.1 + FPV spesa concernente il Macroaggregato 1.1)	Stanziammenti di competenza (%)	Bilancio di previsione	S	Indica il peso delle componenti afferenti la contrattazione decentrata dell'ente rispetto al totale dei redditi da lavoro	
	3.3 Incidenza della spesa di personale con forme di contratto flessibile	(pdc U.1.03.02.010 "Consulenze" + pdc U.1.03.02.12 "lavoro flessibile/LSU/Lavoro interinale") / (Macroaggregato 1.1 "Redditi di lavoro dipendente" + pdc U.1.02.01.01 "IRAP" + FPV in uscita concernente il Macroaggregato 1.1 – FPV in entrata concernente il Macroaggregato 1.1)	Stanziammenti di competenza (%)	Bilancio di previsione	S	Indica come gli enti soddisfano le proprie esigenze di risorse umane, mixando le varie alternative contrattuali più rigide (personale dipendente) o meno rigide (forme di lavoro flessibile)	
	3.4 Redditi da lavoro procapite	(Macroaggregato 1.1 + IRAP [pdc 1.02.01.01.000] – FPV entrata concernente il Macroaggregato 1.1 + FPV spesa concernente il Macroaggregato 1.1) / popolazione residente	Stanziammenti di competenza / Popolazione al 1° gennaio dell'esercizio di riferimento o, se non disponibile, al 1° gennaio dell'ultimo anno disponibile (€)	Bilancio di previsione	S	Valutazione della spesa procapite dei redditi da lavoro dipendente	

Piano degli indicatori di bilancio
Bilancio di previsione esercizi 2023, 2024, 2025
Indicatori sintetici

Macro indicatore 1° livello	Nome indicatore	Calcolo indicatore	Fase di osservazione e unità di misura	Tempo di osservazione	Tipo	Spiegazione indicatore	Note
4 Esternalizzazione dei servizi	4.1 Indicatore di esternalizzazione dei servizi	Stanziamenti di competenza (pdc U.1.03.02.15.000 "Contratti di servizio pubblico" + pdc U.1.04.03.01.000 "Trasferimenti correnti a imprese controllate" + pdc U.1.04.03.02.000 "Trasferimenti correnti a altre imprese partecipate") -il relativo FPV di spesa / (totale stanziamenti di competenza spese Titolo I -FPV di spesa)	Stanziamenti di competenza (%)	Bilancio di previsione	S	Livello di esternalizzazione dei servizi da parte dell'amministrazione per spese di parte corrente	
5 Interessi passivi	5.1 Incidenza degli interessi passivi sulle entrate correnti (che ne costituiscono la fonte di copertura)	Macroaggregato 1.7 "Interessi passivi" / Primi tre titoli delle "Entrate correnti"	Stanziamenti di competenza (%)	Bilancio di previsione	S	Valutazione dell'incidenza degli interessi passivi sulle entrate correnti (che ne costituiscono la fonte di copertura)	
	5.2 Incidenza degli interessi sulle anticipazioni sul totale degli interessi passivi	pdc U.1.07.06.04.000 "Interessi passivi su anticipazioni di tesoreria" / Stanziamenti di competenza Macroaggregato 1.7 "Interessi passivi"	Stanziamenti di competenza (%)	Bilancio di previsione	S	Valutazione dell'incidenza degli interessi sulle anticipazioni sul totale degli interessi passivi	
	5.3 Incidenza degli interessi di mora sul totale degli interessi passivi	Stanziamenti di competenza voce del piano dei conti finanziario U.1.07.06.02.000 "Interessi di mora" / Stanziamenti di competenza Macroaggregato 1.7 "Interessi passivi"	Stanziamenti di competenza (%)	Bilancio di previsione	S	Valutazione dell'incidenza degli interessi di mora sul totale degli interessi passivi	
6 Investimenti	6.1 Incidenza investimenti su spesa corrente e in conto capitale	Totale stanziamento di competenza (Macroaggregato 2.2 "Investimenti fissi lordi e acquisto di terreni" + Macroaggregato 2.3 "Contributi agli investimenti" - FPV concernente i macroaggregati 2.2 e 2.3) / Totale stanziamento di competenza titolo 1° e 2° della spesa al netto del relativo FPV	Stanziamenti di competenza (%)	Bilancio di previsione	S	Valutazione del rapporto tra la spesa in conto capitale (considerata al netto della spesa sostenuta per il pagamento dei tributi in conto capitale, degli altri trasferimenti in conto capitale e delle altre spese in conto capitale) e la spesa corrente	
	6.2 Investimenti diretti procapite (Indicatore di equilibrio dimensionale)	Stanziamenti di competenza per Macroaggregato 2.2 "Investimenti fissi lordi e acquisto di terreni" al netto del relativo FPV / popolazione residente	Stanziamenti di competenza / Popolazione al 1° gennaio dell'esercizio di riferimento o, se non disponibile, al 1° gennaio dell'ultimo anno disponibile (€)	Bilancio di previsione	S	Investimenti diretti procapite	
	6.3 Contributi agli investimenti procapite (Indicatore di equilibrio dimensionale)	Stanziamenti di competenza Macroaggregato 2.2 "Contributi agli investimenti" al netto del relativo FPV / popolazione residente	Stanziamenti di competenza / Popolazione al 1° gennaio dell'esercizio di riferimento o, se non disponibile, al 1° gennaio dell'ultimo anno disponibile (€)	Bilancio di previsione	S	Contributi agli investimenti procapite	
	6.4 Investimenti complessivi procapite (Indicatore di equilibrio dimensionale)	Totale stanziamenti di competenza (Macroaggregati 2.2 "Investimenti fissi lordi e acquisto di terreni" + 2.3 "Contributi agli investimenti") al netto dei relativi FPV / popolazione residente	Stanziamenti di competenza / Popolazione al 1° gennaio dell'esercizio di riferimento o, se non disponibile, al 1° gennaio dell'ultimo anno disponibile (€)	Bilancio di previsione	S	Investimenti complessivi procapite	

Piano degli indicatori di bilancio
Bilancio di previsione esercizi 2023, 2024, 2025
Indicatori sintetici

Macro indicatore 1° livello	Nome indicatore	Calcolo indicatore	Fase di osservazione e unità di misura	Tempo di osservazione	Tipo	Spiegazione indicatore	Note
	6.5 Quota investimenti complessivi finanziati dal risparmio corrente	Margine corrente di competenza / Stanziamenti di competenza (Macroaggregato 2.2 "Investimenti fissi lordi e acquisto di terreni" + Macroaggregato 2.3 "Contributi agli investimenti") (10)	Margine corrente di competenza / Stanziamenti di competenza (%)	Bilancio di previsione	S	Quota investimenti complessivi finanziati dal risparmio corrente	(10) Indicare al numeratore solo la quota del finanziamento destinata alla copertura di investimenti, e al denominatore escludere gli investimenti che, nell'esercizio, sono finanziati dal FPV. Nel primo esercizio del bilancio, il margine corrente è pari alla differenza tra le entrate correnti e le spese correnti. Titoli (I+II+III) dell'entrata - Titolo I della spesa - Negli esercizi successivi al primo si fa riferimento al margine corrente consolidato (di cui al principio contabile generale della competenza finanziaria).
	6.6 Quota investimenti complessivi finanziati dal saldo positivo delle partite finanziarie	Saldo positivo di competenza delle partite finanziarie / Stanziamenti di competenza (Macroaggregato 2.2 "Investimenti fissi lordi e acquisto di terreni" + Macroaggregato 2.3 "Contributi agli investimenti") (10)	Saldo positivo di competenza delle partite finanziarie / Stanziamenti di competenza (%)	Bilancio di previsione	S	Quota investimenti complessivi finanziati dal saldo positivo delle partite finanziarie	(10) Indicare al numeratore solo la quota del finanziamento destinata alla copertura di investimenti, e al denominatore escludere gli investimenti che, nell'esercizio, sono finanziati dal FPV. Il saldo positivo delle partite finanziarie è pari alla differenza tra il Titolo V delle entrate e il titolo III delle spese
	6.7 Quota investimenti complessivi finanziati da debito	Stanziamenti di competenza (Titolo 6 "Accensione di prestiti" - Categoria 6.02.02 "Anticipazioni" - Categoria 6.03.03 "Accensione prestiti a seguito di escussione di garanzie" - Accensioni di prestiti da rinegoziazioni) / Stanziamenti di competenza (Macroaggregato 2.2 "Investimenti fissi lordi e acquisto di terreni" + Macroaggregato 2.3 "Contributi agli investimenti") (10)	Stanziamenti di competenza (%)	Bilancio di previsione	S	Quota investimenti complessivi finanziati da debito	(10) Indicare al numeratore solo la quota del finanziamento destinata alla copertura di investimenti, e al denominatore escludere gli investimenti che, nell'esercizio, sono finanziati dal FPV. Il dato delle Accensioni di prestiti da rinegoziazioni è di natura extracontabile
7 Debiti non finanziari	7.1 Indicatore di smaltimento debiti commerciali	Stanziamento di cassa (Macroaggregati 1.3 "Acquisto di beni e servizi" + 2.2 "Investimenti fissi lordi e acquisto di terreni") / Stanziamenti di competenza e residui, al netto dei relativi FPV (Macroaggregati 1.3 "Acquisto di beni e servizi" + 2.2 "Investimenti fissi lordi e acquisto di terreni")	Stanziamenti di cassa e competenza (%)	Bilancio di previsione	S	Valutazione del livello di smaltimento dei debiti commerciali, con quest'ultimi riferibili alle voci di acquisto di beni e servizi, alle spese di investimento diretto, alle quali si uniscono le spese residuali correnti e in conto capitale, secondo la struttura di classificazione prevista dal piano finanziario	
	7.2 Indicatore di smaltimento debiti verso altre amministrazioni pubbliche	Stanziamento di cassa [Trasferimenti correnti a Amministrazioni Pubbliche (U.1.04.01.00.000) + Trasferimenti di tributi (U.1.05.00.00.000) + Fondi perequativi (U.1.06.00.00.000) + Contributi agli investimenti a Amministrazioni pubbliche (U.2.03.01.00.000) + Altri trasferimenti in conto capitale (U.2.04.01.00.000 + U.2.04.11.00.000 + U.2.04.16.00.000) + U.2.04.21.00.000] / stanziamenti di competenza e residui al netto dei relativi FPV dei [Trasferimenti correnti a Amministrazioni Pubbliche (U.1.04.01.00.000) + Trasferimenti di tributi (U.1.05.00.00.000) + Fondi perequativi (U.1.06.00.00.000) + Contributi agli investimenti a Amministrazioni pubbliche (U.2.03.01.00.000) + Altri trasferimenti in conto capitale (U.2.04.01.00.000 + U.2.04.11.00.000 + U.2.04.16.00.000 + U.2.04.21.00.000)]	Stanziamenti di cassa e competenza (%)	Bilancio di previsione	S	Indicatore di smaltimento dei debiti derivanti da trasferimenti erogati ad altre amministrazioni pubbliche	

Piano degli indicatori di bilancio
Bilancio di previsione esercizi 2023, 2024, 2025
Indicatori sintetici

Macro indicatore 1° livello	Nome indicatore	Calcolo indicatore	Fase di osservazione e unità di misura	Tempo di osservazione	Tipo	Spiegazione indicatore	Note
8 Debiti finanziari	8.1 Incidenza estinzioni debiti finanziari	(Totale competenza Titolo 4 della spesa) / Debito da finanziamento al 31/12 dell'esercizio precedente (2)	Stanziameti di competenza (%)	Bilancio di previsione	S	Incidenza delle estinzioni anticipate di debiti finanziari sul totale dei debiti da finanziamento al 31/12	(2) Il debito di finanziamento è pari alla Lettera D1 dell'ultimo stato patrimoniale passivo disponibile. L'indicatore è elaborato a partire dal 2018, salvo che per gli enti che hanno partecipato alla sperimentazione che lo elaborano a decorrere dal 2016. Le Autonomie speciali che adottano il DLgs 118/2011 dal 2016 elaborano l'indicatore a decorrere dal 2019.
	8.2 Sostenibilità debiti finanziari	Stanziameti competenza [1.7 "Interessi passivi" – "Interessi di mora" (U.1.07.06.02.000) – "Interessi per anticipazioni prestiti" (U.1.07.06.04.000)] Titolo 4 della spesa – (Entrate categoria 4.02.06 "Contributi agli investimenti direttamente destinati al rimborso dei prestiti da amministrazioni pubbliche + Trasferimenti in conto capitale per assunzione di debiti dell'amministrazione da parte di amministrazioni pubbliche (E.4.03.01.00.000) + Trasferimenti in conto capitale da parte di amministrazioni pubbliche per cancellazione di debiti dell'amministrazione (E.4.03.04.00.000))] / Stanziameti competenza titoli 1, 2 e 3 delle entrate	Stanziameti di competenza (%)	Bilancio di previsione	S	Incidenza delle estinzioni ordinarie di debiti finanziari sul totale dei debiti da finanziamento al 31/12, al netto delle estinzioni anticipate	
	8.3 Variazione procapite del livello di indebitamento dell'amministrazione	(Debito da finanziamento al 31/12 dell'esercizio precedente (2) / debito previsto al 31/12 dell'esercizio corrente) / popolazione residente (al 1° gennaio dell'esercizio di riferimento o, se non disponibile, al 1° gennaio dell'ultimo anno disponibile)	Debito / Popolazione (€)	Bilancio di previsione	S	Variazione procapite del livello di indebitamento dell'amministrazione	(2) Il debito di finanziamento è pari alla Lettera D1 dell'ultimo stato patrimoniale passivo disponibile. L'indicatore è elaborato a partire dal 2018, salvo che per gli enti che hanno partecipato alla sperimentazione che lo elaborano a decorrere dal 2016. Le Autonomie speciali che adottano il DLgs 118/2011 dal 2016 elaborano l'indicatore a decorrere dal 2019.
9 Composizione avanzo di amministrazione presunto dell'esercizio precedente (5)	9.1 Incidenza quota libera di parte corrente nell'avanzo presunto	Quota libera di parte corrente dell'avanzo presunto / Avanzo di amministrazione presunto (6)	Quota libera di parte corrente dell'avanzo presunto/Avanzo di amministrazione presunto (%)	Bilancio di previsione	S	Incidenza quota libera di parte corrente nell'avanzo presunto	(5) Da compilare solo se la voce E, dell'allegato al bilancio concernente il risultato di amministrazione presunto è positivo o pari a 0. (6) La quota libera di parte corrente del risultato di amministrazione presunto è pari alla voce E riportata nell'allegato a) al bilancio di previsione. Il risultato di amministrazione presunto è pari alla lettera A riportata nell'allegato a) al bilancio di previsione.
	9.2 Incidenza quota libera in c/capitale nell'avanzo presunto	Quota libera in conto capitale dell'avanzo presunto / Avanzo di amministrazione presunto (7)	Quota libera in conto capitale dell'avanzo presunto/Avanzo di amministrazione presunto (%)	Bilancio di previsione	S	Incidenza quota libera in c/capitale nell'avanzo presunto	(5) Da compilare solo se la voce E, dell'allegato al bilancio concernente il risultato di amministrazione presunto è positivo o pari a 0. (7) La quota libera in c/capitale del risultato di amministrazione presunto è pari alla voce D riportata nell'allegato a) al bilancio di previsione. Il risultato di amministrazione presunto è pari alla lettera A riportata nel predetto allegato a).
	9.3 Incidenza quota accantonata nell'avanzo presunto	Quota accantonata dell'avanzo presunto / Avanzo di amministrazione presunto (8)	Quota accantonata dell'avanzo presunto/Avanzo di amministrazione presunto (%)	Bilancio di previsione	S	Incidenza quota accantonata nell'avanzo presunto	(5) Da compilare solo se la voce E, dell'allegato al bilancio concernente il risultato di amministrazione presunto è positivo o pari a 0. (8) La quota accantonata del risultato di amministrazione presunto è pari alla voce B riportata nell'allegato a) al bilancio di previsione. Il risultato di amministrazione presunto è pari alla lettera A riportata nel predetto allegato a).

Piano degli indicatori di bilancio
Bilancio di previsione esercizi 2023, 2024, 2025
Indicatori sintetici

Macro indicatore 1° livello	Nome indicatore	Calcolo indicatore	Fase di osservazione e unità di misura	Tempo di osservazione	Tipo	Spiegazione indicatore	Note
	9.4 Incidenza quota vincolata nell'avanzo presunto	Quota vincolata dell'avanzo presunto / Avanzo di amministrazione presunto (9)	Quota vincolata dell'avanzo presunto/Avanzo di amministrazione presunto (%)	Bilancio di previsione	S	Incidenza quota vincolata nell'avanzo presunto	(5) Da compilare solo se la voce E, dell'allegato al bilancio concernente il risultato di amministrazione presunto è positivo o pari a 0. (9) La quota vincolata del risultato di amministrazione presunto è pari alla voce C riportata nell'allegato a) al bilancio di previsione. Il risultato di amministrazione presunto è pari alla lettera A riportata nel predetto allegato a).
10 Disavanzo di amministrazione presunto dell'esercizio precedente	10.1 Quota disavanzo che si prevede di ripianare nell'esercizio	Disavanzo iscritto in spesa del bilancio di previsione / Totale disavanzo di amministrazione di cui alla lettera E dell'allegato riguardante il risultato di amministrazione presunto (3)	Disavanzo iscritto in spesa del bilancio di previsione / Totale disavanzo di amministrazione (%)	Bilancio di previsione	S	Quota del disavanzo ripianato nel corso dell'esercizio	(3) Al netto del disavanzo tecnico di cui all'articolo 3, comma 13, del DLgs 118/2011 e del disavanzo da debito autorizzato e non contratto delle Regioni.
	10.2 Sostenibilità patrimoniale del disavanzo presunto	Totale disavanzo di amministrazione di cui alla lettera E dell'allegato riguardante il risultato di amministrazione presunto (3) / Patrimonio netto (1)	Totale disavanzo di amministrazione / Patrimonio netto (%)	Bilancio di previsione	S	Valutazione della sostenibilità del disavanzo di amministrazione in relazione ai valori del patrimonio netto.	(3) Al netto del disavanzo tecnico di cui all'articolo 3, comma 13, del DLgs 118/2011 e del disavanzo da debito autorizzato e non contratto delle Regioni. (1) Il Patrimonio netto è pari alla Lettera A) dell'ultimo stato patrimoniale passivo disponibile. In caso di Patrimonio netto negativo, l'indicatore non si calcola e si segnala che l'ente ha il patrimonio netto negativo. L'indicatore è elaborato a partire dal 2018, salvo per gli enti che hanno partecipato alla sperimentazione che lo elaborano a decorrere dal 2016. Le Autonomie speciali che adottano il DLgs 118/2011 dal 2016 elaborano l'indicatore a decorrere dal 2019.
	10.3 Sostenibilità disavanzo a carico dell'esercizio	Disavanzo iscritto in spesa del bilancio di previsione / Competenza dei titoli 1, 2 e 3 delle entrate + Competenza Categorie 4.03.07, 4.03.08 e 4.03.09)	Disavanzo iscritto in spesa del bilancio di previsione / Competenza (%)	Bilancio di previsione	S	Quota del disavanzo in relazione ai primi tre titoli delle entrate iscritte nel bilancio di previsione	
	10.4 Quota disavanzo presunto derivante da debito autorizzato e non contratto	Disavanzo derivante da debito autorizzato e non contratto / Disavanzo di amministrazione di cui alla lettera E dell'allegato al bilancio di previsione riguardante il risultato di amministrazione presunto	Disavanzo derivante da debito autorizzato e non contratto / Disavanzo di amministrazione	Bilancio di previsione	S	Quota disavanzo presunto derivante da debito autorizzato e non contratto	
11 Fondo pluriennale vincolato	11.1 Utilizzo del FPV	(Fondo pluriennale vincolato corrente e capitale iscritto in entrata del bilancio - Quota del fondo pluriennale vincolato corrente e capitale non destinata ad essere utilizzata nel corso dell'esercizio e rinviata agli esercizi successivi) / Fondo pluriennale vincolato corrente e capitale iscritto in entrata nel bilancio	Stanziamenti dell'Allegato al bilancio di previsione concernente il FPV (%)	Bilancio di previsione	S	Utilizzo del FPV	Il valore del "Fondo pluriennale vincolato iscritto in entrata del bilancio" è riferibile a quello riportato nell'allegato b dell'allegato n. 9 del DLGS n. 118/2011 alla colonna a "Fondo pluriennale vincolato al 31 dicembre dell'esercizio N-1". La "Quota del fondo pluriennale vincolato iscritto in entrata del bilancio non destinata ad essere utilizzata nel corso dell'esercizio e rinviata agli esercizi successivi" è riferibile a quello riportato nell'allegato b dell'allegato n. 9 del DLGS n. 118/2011 alla colonna c "Quota del fondo pluriennale vincolato al 31 dicembre dell'esercizio N-1, non destinata ad essere utilizzata nell'esercizio N e rinviata all'esercizio N+1 e successivi".

Piano degli indicatori di bilancio
Bilancio di previsione esercizi 2023, 2024, 2025
Indicatori sintetici

Macro indicatore 1° livello	Nome indicatore	Calcolo indicatore	Fase di osservazione e unità di misura	Tempo di osservazione	Tipo	Spiegazione indicatore	Note
12 Partite di giro e conto terzi	12.1 Incidenza partite di giro e conto terzi in entrata	Totale stanziamenti di competenza delle Entrate per conto terzi e partite di giro – Finanziamento della gestione sanitaria dalla gestione ordinaria della Regione (E.9.01.04.00.000) – Reintegro disponibilità dal conto sanità al conto non sanità della Regione (E.9.01.99.04.000) – Reintegro disponibilità dal conto non sanità al conto sanità della Regione (E.9.01.99.05.000) – Anticipazioni sanità della tesoreria statale (E.9.01.99.02.000) / Totale stanziamenti di competenza per i primi tre titoli di entrata	Stanziamenti di competenza (%)	Bilancio di previsione	S	Valutazione dell'incidenza delle entrate per partite di giro e conto terzi sul totale delle entrate correnti	
	12.2 Incidenza partite di giro e conto terzi in uscita	Totale stanziamenti di competenza per le Uscite per conto terzi e partite di giro – Trasferimento di risorse dalla gestione ordinaria alla gestione sanitaria della Regione (U.7.01.04.00.000) – Integrazione disponibilità dal conto sanità al conto non sanità della Regione (U.7.01.99.04.000) – Integrazione disponibilità dal conto non sanità al conto sanità della Regione (U.7.01.99.05.000) – Chiusura anticipazioni sanità della tesoreria statale (U.7.01.99.02.000) / Totale stanziamenti di competenza per il primo titolo della spesa	Stanziamenti di competenza (%)	Bilancio di previsione	S	Valutazione dell'incidenza delle spese per partite di giro e conto terzi sul totale delle spese correnti	

NOTA INTEGRATIVA

AL

BILANCIO DI PREVISIONE

2023 - 2025

PRALI

INDICE GENERALE

- 1) Premessa
- 2) Strumenti della programmazione e pareggio di bilancio
- 3) Criteri valutazione per formulazione previsioni entrate
 - 3.1) Le entrate tributarie
 - 3.2) Le entrate per trasferimenti correnti
 - 3.3) Le entrate extratributarie
 - 3.4) Le entrate conto capitale
 - 3.5) Le entrate per riduzione di attivita' finanziarie
 - 3.6) Le entrate per accensione di prestiti
 - 3.8) Le entrate per conto terzi e partite di giro
 - 3.9) Fondo pluriennale vincolato iscritto nelle entrate
- 4) Criteri valutazione per formulazione previsioni delle spese
 - 4.1) Le spese correnti
 - 4.1.1) Fondo crediti dubbia esigibilita' corrente
 - 4.2) Le spese conto capitale
 - 4.3) Le spese per incremento attivita' finanziarie
 - 4.4) Le spese per rimborso prestiti
 - 4.5) Le spese per chiusura anticipazioni istituto tesoriere/cassiere
 - 4.6) Le spese per conto terzi e partite di giro
- 5) Entrate e spese non ricorrenti
- 6) Garanzie prestate a favore di enti o altri soggetti
- 7) Oneri e impegni finanziari da strumenti finanziari derivati
- 10) Risultato amministrazione presunto ed elenco delle quote vincolate e accantonate
 - 10.1) Risultato di amministrazione presunto
 - Allegato a/1) Risultato di amministrazione presunto
 - Allegato a/2) Risultato di amministrazione presunto
 - Allegato a/3) Risultato di amministrazione presunto
- 11) Altre informazioni riguardanti le previsioni di bilancio
- 12) Conclusioni

1) PREMESSA

Dall'anno 2023 l'ente ha applicato sia i principi contabili, sia gli schemi di bilancio armonizzati, previsti dal Dlgs 118/2011.

Numerose sono state le modifiche apportate dal nuovo sistema contabile armonizzato, sia sotto il profilo finanziario - contabile, sia sotto per quanto attiene agli aspetti programmatori che gestionali.

Tra le innovazioni apportate, si richiamano quelle maggiormente significative:

- il Documento Unico di Programmazione DUP che ha sostituito la Relazione Previsionale e Programmatica, ampliandone inoltre le finalità;
- schemi di bilancio strutturati diversamente, in coerenza con gli schemi di bilancio previsti per le amministrazioni dello Stato, con una diversa struttura di entrate e spese;
- reintroduzione della previsione cassa per il primo esercizio del bilancio di previsione;
- diversa disciplina delle variazioni di bilancio: aumentano le casistiche e si modificano le competenze: ad esempio, vengono introdotte le variazioni compensative all'interno di categorie di entrata e macroaggregati di spesa, di competenza dei dirigenti, viene attribuita la competenza per le variazioni relative agli stanziamenti di cassa in capo alla giunta comunale;
- sono adottati nuovi principi contabili, tra cui quello di sicuro maggior impatto è quello della competenza finanziaria potenziata, è prevista la disciplina del Fondo Crediti di Dubbia Esigibilità (FCDE) e del Fondo Pluriennale Vincolato (FPV), secondo regole precise;
- è introdotto il piano dei conti integrati sia a livello finanziario che a livello economico/patrimoniale;
- la struttura del bilancio armonizzato risulta più sintetica rispetto allo schema previgente, l'unità elementare di voto sale di un livello, le entrate sono classificate in titoli e tipologie, anziché in titoli, categorie e risorse, mentre le spese sono classificate in missioni, programmi e titoli, sostituendo la precedente struttura per titoli, funzioni, servizi e interventi.

Il bilancio di previsione finanziario è il documento nel quale vengono rappresentate contabilmente le previsioni di natura finanziaria riferite a ciascun esercizio compreso nell'arco temporale considerato nei Documenti di programmazione dell'ente (DUP), attraverso il quale gli organi di governo di un ente, nell'ambito dell'esercizio della propria funzione di indirizzo e di programmazione, definiscono la distribuzione delle risorse finanziarie tra i programmi e le attività che l'amministrazione deve realizzare, in coerenza con quanto previsto nel documento di programmazione.

Il bilancio di previsione finanziario è triennale. Le previsioni riguardanti il primo esercizio costituiscono il bilancio di previsione finanziario annuale.

Il bilancio di previsione finanziario svolge le seguenti finalità:

- politico-amministrative in quanto consente l'esercizio delle prerogative di indirizzo e di controllo che gli organi di "governo" esercitano sull'organo esecutivo ed è lo strumento fondamentale per la gestione amministrativa nel corso dell'esercizio;
- di programmazione finanziaria poiché descrive finanziariamente le informazioni necessarie a sostenere le amministrazioni pubbliche nel processo di decisione politica, sociale ed economica;
- di destinazione delle risorse a preventivo attraverso la funzione autorizzatoria, connessa alla natura finanziaria del bilancio;
- di verifica degli equilibri finanziari nel tempo e, in particolare, della copertura delle spese di funzionamento e di investimento programmate;
- informative in quanto fornisce informazioni agli utilizzatori interni (consiglieri ed amministratori, dirigenti, dipendenti, organi di revisione, ecc.) ed esterni (organi di controllo, altri organi pubblici, fornitori e creditori, finanziatori, cittadini, ecc.) in merito ai programmi in corso di realizzazione, nonché in merito all'andamento finanziario dell'amministrazione.

Stante il livello di estrema sintesi del bilancio armonizzato, come sopra indicato, la relazione è integrata con una serie di tabelle, con l'obiettivo di ampliarne la capacità informativa

Con la "nota integrativa", quindi, si completano ed arricchiscono le informazioni del bilancio.

La nota integrativa integra i dati quantitativi esposti negli schemi di bilancio al fine di rendere più chiara e significativa la lettura dello stesso e svolge le seguenti funzioni:

- descrittiva: illustra i dati che per la loro sinteticità non possono essere pienamente compresi;
- informativa, apporta ulteriori dati non inseriti nei documenti di bilancio, che hanno una struttura fissa e non integrabile;
- esplicativa, indica le motivazioni delle ipotesi assunte e dei criteri di valutazione adottati per la determinazione dei valori di bilancio.

2) GLI STRUMENTI DELLA PROGRAMMAZIONE ED IL PAREGGIO DI BILANCIO

Gli Strumenti della programmazione

La Giunta Comunale predisporre e presenta all'esame ed approvazione del Consiglio Comunale il bilancio di previsione per l'esercizio finanziario e annessi allegati.

Lo schema di bilancio ed annessi allegati è stato redatto in collaborazione con i Dirigenti ed i Responsabili dei Servizi sulla base delle indicazioni fornite da questa Amministrazione coordinate in particolare dall'attività dell'Assessore alle Finanze, in linea con gli impegni assunti con l'approvazione del Documento Unico di Programmazione (DUP).

Il DUP costituisce, nel rispetto del principio del coordinamento e coerenza dei documenti di bilancio, il presupposto necessario di tutti gli altri documenti di programmazione.

Il DUP è lo strumento che permette l'attività di guida strategica ed operativa degli enti locali e consente di fronteggiare in modo permanente, sistemico e unitario le discontinuità ambientali e organizzative.

Il DUP costituisce, nel rispetto del principio del coordinamento e coerenza dei documenti di bilancio, il presupposto necessario di tutti gli altri documenti di programmazione.

Il DUP si compone di due sezioni: la Sezione Strategica (SeS) e la Sezione Operativa (SeO).

Il bilancio di previsione è stato predisposto nel pieno rispetto di tutti i principi contabili generali contenuti nel succitato D.lgs. 118/2011 che garantiscono il consolidamento e la trasparenza dei conti pubblici secondo le direttive dell'Unione Europea e l'adozione di sistemi informativi omogenei e interoperabili, qui di seguito elencati:

- principio dell'annualità: i documenti del sistema di bilancio, sia di previsione sia di rendicontazione, sono predisposti con cadenza annuale e si riferiscono a distinti periodi di gestione coincidenti con l'anno solare. Nella predisposizione dei documenti di bilancio, le previsioni di ciascun esercizio sono elaborate sulla base di una programmazione di medio periodo, con un orizzonte temporale almeno triennale;
- principio dell'unità: è il complesso unitario delle entrate che finanzia l'amministrazione pubblica e quindi sostiene così la totalità delle sue spese durante la gestione. Le entrate in conto capitale sono destinate esclusivamente al finanziamento di spese di investimento;
- principio dell'universalità: il sistema di bilancio ricomprende tutte le finalità e gli obiettivi di gestione, nonché i relativi valori finanziari, economici e patrimoniali riconducibili alla singola amministrazione pubblica, al fine di fornire una rappresentazione veritiera e corretta della complessa attività amministrativa svolta;
- principio dell'integrità: nel bilancio di previsione e nei documenti di rendicontazione le entrate devono essere iscritte al lordo delle spese sostenute per la riscossione e di altre eventuali spese a esse connesse e, parimenti, le spese devono essere iscritte al lordo delle correlate entrate, senza compensazioni di partite;
- principio della veridicità, attendibilità, correttezza e comprensibilità:
 - * veridicità significa rappresentazione delle reali condizioni delle operazioni di gestione di natura economica, patrimoniale e finanziaria di esercizio;
 - * attendibilità significa che le previsioni di bilancio sono sostenute da accurate analisi di tipo storico e programmatico o, in mancanza, da altri idonei ed obiettivi parametri di riferimento: un'informazione contabile è attendibile se è scevra da errori e distorsioni rilevanti e se gli utilizzatori possono fare affidamento su di essa;
 - * correttezza significa il rispetto formale e sostanziale delle norme che disciplinano la redazione dei documenti contabili di programmazione e previsione, di gestione e controllo e di rendicontazione;
 - * comprensibilità richiede che le registrazioni contabili ed i documenti di bilancio adottino il sistema di classificazione previsto dall'ordinamento contabile e finanziario, uniformandosi alle istruzioni dei relativi glossari;
- principio della significatività e rilevanza: nella formazione delle previsioni gli errori, le semplificazioni e gli arrotondamenti, tecnicamente inevitabili, trovano il loro limite nel concetto di rilevanza: essi cioè non devono essere di portata tale da avere un effetto rilevante sui dati del sistema di bilancio e sul loro significato per i destinatari;
- principio della flessibilità: possibilità di fronteggiare gli effetti derivanti dalle circostanze imprevedibili e straordinarie che si possono manifestare durante la gestione, modificando i valori a suo tempo approvati dagli organi di governo;
- principio della congruità: verifica dell'adeguatezza dei mezzi disponibili rispetto ai fini stabiliti;

- principio della prudenza: devono essere iscritte solo le componenti positive che ragionevolmente saranno disponibili nel periodo amministrativo considerato, mentre le componenti negative saranno limitate alle sole voci degli impegni sostenibili e direttamente collegate alle risorse previste;
- principio della coerenza: occorre assicurare un nesso logico e conseguente fra la programmazione, la previsione, gli atti di gestione e la rendicontazione generale. La coerenza implica che queste stesse funzioni ed i documenti contabili e non, ad esse collegati, siano strumentali al perseguimento dei medesimi obiettivi. Il nesso logico infatti deve collegare tutti gli atti contabili preventivi, gestionali e consuntivi, siano

essi di carattere strettamente finanziario, o anche economico e patrimoniale, siano essi descrittivi e quantitativi, di indirizzo politico ed amministrativo, di breve o di lungo termine;

- principio della continuità e costanza: continuità significa che le valutazioni contabili finanziarie, economiche e patrimoniali del sistema di bilancio devono rispondere al requisito di essere fondate su criteri tecnici e di stima che abbiano la possibilità' di continuare ad essere validi nel tempo, se le condizioni gestionali non saranno tali da evidenziare chiari e significativi cambiamenti; costanza significa il mantenimento dei medesimi criteri di valutazione nel tempo, in modo che l'eventuale cambiamento dei criteri particolari di valutazione adottati, rappresenti un'eccezione nel tempo che risulti opportunamente descritta e documentata in apposite relazioni nel contesto del sistema di bilancio.
- principio della comparabilità e della verificabilità: comparabilità significa possibilità di confrontare nel tempo le informazioni, analitiche e sintetiche di singole o complessive poste economiche, finanziarie e patrimoniali del sistema di bilancio, al fine di identificarne gli andamenti tendenziali; verificabilità significa che le informazioni patrimoniali, economiche e finanziarie, e tutte le altre fornite dal sistema di bilancio di ogni amministrazione pubblica, siano verificabili attraverso la ricostruzione del procedimento valutativo seguito. A tale scopo le amministrazioni pubbliche devono conservare la necessaria documentazione probatoria;
- principio della neutralità o imparzialità: neutralità significa che la redazione dei documenti contabili deve fondarsi su principi contabili indipendenti ed imparziali verso tutti i destinatari, senza servire o favorire gli interessi o le esigenze di particolari gruppi; imparzialità va intesa come l'applicazione competente e tecnicamente corretta del processo di formazione dei documenti contabili, del bilancio di previsione, del rendiconto e del bilancio d'esercizio, che richiede discernimento, oculatezza e giudizio per quanto concerne gli elementi soggettivi;
- principio della pubblicità: assicurare ai cittadini ed ai diversi organismi sociali e di partecipazione la conoscenza dei contenuti significativi e caratteristici del bilancio di previsione, del rendiconto e del bilancio d'esercizio, comprensivi dei rispettivi allegati, anche integrando le pubblicazioni obbligatorie;
- principio dell'equilibrio di bilancio: riguarda il pareggio complessivo di competenza e di cassa attraverso una rigorosa valutazione di tutti i flussi di entrata e di spesa: deve essere inteso in una versione complessiva ed analitica del pareggio economico, finanziario e patrimoniale che ogni amministrazione pubblica strategicamente deve realizzare nel suo continuo operare nella comunità amministrata;
- principio della competenza finanziaria: tutte le obbligazioni giuridicamente perfezionate attive e passive, che danno luogo a entrate e spese per l'ente, devono essere registrate nelle scritture contabili quando l'obbligazione è perfezionata, con imputazione all'esercizio in cui l'obbligazione viene a scadenza. E', in ogni caso, fatta salva la piena copertura finanziaria degli impegni di spesa giuridicamente assunti a prescindere dall'esercizio finanziario in cui gli stessi sono imputati;
- principio della competenza economica: l'effetto delle operazioni e degli altri eventi deve essere rilevato contabilmente ed attribuito all'esercizio al quale tali operazioni ed eventi si riferiscono e non a quello in cui si concretizzano i relativi movimenti finanziari;
- principio della prevalenza della sostanza sulla forma: la sostanza economica, finanziaria e patrimoniale delle operazioni pubbliche della gestione di ogni amministrazione rappresenta l'elemento prevalente per la contabilizzazione, valutazione ed esposizione nella rappresentazione dei fatti amministrativi nei documenti del sistema di bilancio.

Il Pareggio di bilancio

Il Bilancio di Previsione per gli esercizi finanziari 2023-2025 chiude con il pareggio del Bilancio di Previsione 2023-2025, a legislazione vigente, è stato quindi raggiunto adottando la seguente manovra finanziaria, tributaria, tariffaria e regolamentare che prevede:

- politica tariffaria;
- politica relativa alle previsioni di spesa;
- la spesa di personale;
- l'entrata relativa ai proventi per permessi di costruire;
- politica di indebitamento;

Gli equilibri di bilancio

I principali equilibri di bilancio da rispettare in sede di programmazione e di gestione sono i seguenti:

- pareggio complessivo di bilancio, secondo il quale il bilancio di previsione deve essere deliberato in pareggio finanziario, ovvero la previsione del totale delle entrate deve essere uguale al totale delle spese;
- equilibrio di parte corrente;
- equilibrio di parte capitale;

QUADRO GENERALE RIASSUNTIVO* 2023 - 2024 - 2025

ENTRATE	CASSA ANNO 2023	COMPETENZA ANNO 2023	COMPETENZA ANNO 2024	COMPETENZA ANNO 2025	SPESE	CASSA ANNO 2023	COMPETENZA ANNO 2023	COMPETENZA ANNO 2024	COMPETENZA ANNO 2025
Fondo di cassa all'inizio dell'esercizio	268.198,96								
Utilizzo avanzo di amministrazione <i>di cui Utilizzo Fondo anticipazioni di liquidità</i>		0,00 <i>0,00</i>	0,00 <i>0,00</i>	0,00 <i>0,00</i>	Disavanzo di amministrazione ⁽¹⁾		0,00	0,00	0,00
Fondo pluriennale vincolato		0,00	0,00	0,00	Disavanzo derivante da debito autorizzato e non contratto ⁽²⁾		0,00	0,00	0,00
Titolo 1 - Entrate correnti di natura tributaria, contributiva e perequativa	555.037,97	473.000,00	474.000,00	474.000,00	Titolo 1 - Spese correnti <i>- di cui fondo pluriennale vincolato</i>	1.216.982,88	954.875,51	956.163,50	959.085,63
Titolo 2 - Trasferimenti correnti	149.032,40	42.309,26	36.693,26	36.693,26			0,00	0,00	0,00
Titolo 3 - Entrate extratributarie	862.595,18	488.148,50	495.421,75	499.764,50					
Titolo 4 - Entrate in conto capitale	1.779.966,28	396.023,83	247.856,05	231.821,89	Titolo 2 - Spese in conto capitale <i>- di cui fondo pluriennale vincolato</i>	2.291.564,73	403.023,83	254.856,05	238.821,89
Titolo 5 - Entrate da riduzione di attività finanziarie	150.000,00	0,00	0,00	0,00	Titolo 3 - Spese per incremento di attività finanziarie <i>- di cui fondo pluriennale vincolato</i>	0,00	0,00	0,00	0,00
Totale entrate finali	3.496.631,83	1.399.481,59	1.253.971,06	1.242.279,65	Totale spese finali	3.508.547,61	1.357.899,34	1.211.019,55	1.197.907,52
Titolo 6 - Accensione di prestiti	4.345,58	0,00	0,00	0,00	Titolo 4 - Rimborso di prestiti <i>- di cui Fondo anticipazioni di liquidità</i>	61.875,42	41.582,25	42.951,51	44.372,13
Titolo 7 - Anticipazioni da istituto tesoriere/cassiere	0,00	0,00	0,00	0,00	Titolo 5 - Chiusura Anticipazioni da istituto tesoriere/cassiere	0,00	0,00	0,00	0,00
Titolo 9 - Entrate per conto di terzi e partite di giro	248.276,32	238.479,43	238.479,43	238.479,43	Titolo 7 - Spese per conto terzi e partite di giro	263.531,45	238.479,43	238.479,43	238.479,43
Totale titoli	3.749.253,73	1.637.961,02	1.492.450,49	1.480.759,08	Totale titoli	3.833.954,48	1.637.961,02	1.492.450,49	1.480.759,08
TOTALE COMPLESSIVO ENTRATE	4.017.452,69	1.637.961,02	1.492.450,49	1.480.759,08	TOTALE COMPLESSIVO SPESE	3.833.954,48	1.637.961,02	1.492.450,49	1.480.759,08
Fondo di cassa finale presunto	183.498,21								

(1) Corrisponde alla prima voce del conto del bilancio spese.

(2) Solo per le regioni e le province autonome di Trento e di Bolzano. Corrisponde alla seconda voce del conto del bilancio spese.

* Indicare gli anni di riferimento.

**BILANCIO DI PREVISIONE
EQUILIBRI DI BILANCIO
(solo per gli Enti locali) ⁽¹⁾
2023 - 2024 - 2025**

EQUILIBRI ECONOMICO-FINANZIARIO			COMPETENZA ANNO 2023	COMPETENZA ANNO 2024	COMPETENZA ANNO 2025
Fondo di cassa all'inizio dell'esercizio		268.198,96			
A) Fondo pluriennale vincolato per spese correnti iscritto in entrata	(+)		0,00	0,00	0,00
AA) Recupero disavanzo di amministrazione esercizio precedente	(-)		0,00	0,00	0,00
B) Entrate titoli 1.00 - 2.00 - 3.00 <i>di cui per estinzione anticipata di prestiti</i>	(+)		1.003.457,76 0,00	1.006.115,01 0,00	1.010.457,76 0,00
C) Entrate Titolo 4.02.06 - Contributi agli investimenti direttamente destinati al rimborso dei prestiti da amministrazioni pubbliche	(+)		0,00	0,00	0,00
D) Spese Titolo 1.00 - Spese correnti <i>di cui</i> <i>- fondo pluriennale vincolato</i> <i>- fondo crediti di dubbia esigibilità</i>	(-)		954.875,51 0,00 17.025,41	956.163,50 0,00 18.546,52	959.085,63 0,00 20.067,63
E) Spese Titolo 2.04 - Trasferimenti in conto capitale	(-)		0,00	0,00	0,00
F) Spese Titolo 4.00 - Quote di capitale amm.to mutui e prestiti obbligazionari <i>- di cui per estinzione anticipata di prestiti</i> <i>- di cui Fondo anticipazioni di liquidità</i>	(-)		41.582,25 0,00 0,00	42.951,51 0,00 0,00	44.372,13 0,00 0,00
G) Somma finale (G=A-AA+B+C-D-E-F)			7.000,00	7.000,00	7.000,00
ALTRE POSTE DIFFERENZIALI, PER ECCEZIONI PREVISTE DA NORME DI LEGGE, CHE HANNO EFFETTO SULL'EQUILIBRIO EX ARTICOLO 162, COMMA 6, DEL TESTO UNICO DELLE LEGGI SULL'ORDINAMENTO DEGLI ENTI LOCALI					
H) Utilizzo avanzo di amministrazione per spese correnti e per rimborso prestiti (2) <i>di cui per estinzione anticipata di prestiti</i>	(+)		0,00 0,00	0,00	0,00
I) Entrate di parte capitale destinate a spese correnti in base a specifiche disposizioni di legge o dei principi contabili <i>di cui per estinzione anticipata di prestiti</i>	(+)		0,00 0,00	0,00 0,00	0,00 0,00
L) Entrate di parte corrente destinate a spese di investimento in base a specifiche disposizioni di legge o dei principi contabili	(-)		0,00	0,00	0,00
M) Entrate da accensione di prestiti destinate a estinzione anticipata dei prestiti	(+)		0,00	0,00	0,00
EQUILIBRIO DI PARTE CORRENTE (3)					
O=G+H+I-L+M			7.000,00	7.000,00	7.000,00

**BILANCIO DI PREVISIONE
EQUILIBRI DI BILANCIO
(solo per gli Enti locali) ⁽¹⁾
2023 - 2024 - 2025**

EQUILIBRI ECONOMICO-FINANZIARIO			COMPETENZA ANNO 2023	COMPETENZA ANNO 2024	COMPETENZA ANNO 2025
P) Utilizzo avanzo di amministrazione per spese di investimento (2)	(+)		0,00		
Q) Fondo pluriennale vincolato per spese in conto capitale iscritto in entrata	(+)		0,00	0,00	0,00
R) Entrate Titoli 4.00 - 5.00 - 6.00	(+)		396.023,83	247.856,05	231.821,89
C) Entrate Titolo 4.02.06 - Contributi agli investimenti direttamente destinati al rimborso dei prestiti da amministrazioni pubbliche	(-)		0,00	0,00	0,00
I) Entrate di parte capitale destinate a spese correnti in base a specifiche disposizioni di legge o dei principi contabili	(-)		0,00	0,00	0,00
S1) Entrate Titolo 5.02 per Riscossioni crediti di breve termine	(-)		0,00	0,00	0,00
S2) Entrate Titolo 5.03 per Riscossioni crediti di medio-lungo termine	(-)		0,00	0,00	0,00
T) Entrate Titolo 5.04 relative a Altre entrate per riduzioni di attività finanziaria	(-)		0,00	0,00	0,00
L) Entrate di parte corrente destinate a spese di investimento in base a specifiche disposizioni di legge o dei principi contabili	(+)		0,00	0,00	0,00
M) Entrate da accensione di prestiti destinate a estinzione anticipata dei prestiti	(-)		0,00	0,00	0,00
U) Spese Titolo 2.00 - Spese in conto capitale <i>di cui fondo pluriennale vincolato di spesa</i>	(-)		403.023,83 0,00	254.856,05 0,00	238.821,89 0,00
V) Spese Titolo 3.01 per Acquisizioni di attività finanziarie	(-)		0,00	0,00	0,00
E) Spese Titolo 2.04 - Trasferimenti in conto capitale	(+)		0,00	0,00	0,00
EQUILIBRIO DI PARTE CAPITALE					
Z=P+Q+R-C-I-S1-S2-T+L-M-U-V+E			-7.000,00	-7.000,00	-7.000,00

**BILANCIO DI PREVISIONE
EQUILIBRI DI BILANCIO
(solo per gli Enti locali) ⁽¹⁾
2023 - 2024 - 2025**

EQUILIBRI ECONOMICO-FINANZIARIO		COMPETENZA ANNO 2023	COMPETENZA ANNO 2024	COMPETENZA ANNO 2025
S1) Entrate Titolo 5.02 per Riscossioni crediti di breve termine	(+)	0,00	0,00	0,00
S2) Entrate Titolo 5.03 per Riscossioni crediti di medio-lungo termine	(+)	0,00	0,00	0,00
T) Entrate Titolo 5.04 relative a Altre entrate per riduzioni di attività finanziaria	(+)	0,00	0,00	0,00
X1) Spese Titolo 3.02 per Concessioni crediti di breve termine	(-)	0,00	0,00	0,00
X2) Spese Titolo 3.03 per Concessioni crediti di medio-lungo termine	(-)	0,00	0,00	0,00
Y) Spese Titolo 3.04 per Altre spese per acquisizioni di attività finanziarie	(-)	0,00	0,00	0,00
EQUILIBRIO FINALE				
W=O+Z+S1+S2+T-X1-X2-Y		0,00	0,00	0,00

SALDO CORRENTE AI FINI DELLA COPERTURA DEGLI INVESTIMENTI PLURIENNALI (4)

Equilibrio di parte corrente (O)		7.000,00	7.000,00	7.000,00
Utilizzo risultato di amministrazione per il finanziamento di spese correnti (H) al netto del fondo anticipazione di liquidità	(-)	0,00		
Equilibrio di parte corrente ai fini della copertura degli investimenti pluriennali		7.000,00	7.000,00	7.000,00

C) Si tratta delle entrate in conto capitale relative ai soli contributi agli investimenti destinati al rimborso prestiti corrispondenti alla voce del piano dei conti finanziario con codifica E.4.02.06.00.000.

E) Si tratta delle spese del titolo 2 per trasferimenti in conto capitale corrispondenti alla voce del piano dei conti finanziario con codifica U.2.04.00.00.000.

S1) Si tratta delle entrate del titolo 5 limitatamente alle riscossione crediti di breve termine corrispondenti alla voce del piano dei conti finanziario con codifica E.5.02.00.00.000.

S2) Si tratta delle entrate del titolo 5 limitatamente alle riscossione crediti di medio-lungo termine corrispondenti alla voce del piano dei conti finanziario con codifica E.5.03.00.00.000.

T) Si tratta delle entrate del titolo 5 limitatamente alle altre entrate per riduzione di attività finanziarie corrispondenti alla voce del piano dei conti finanziario con codifica E.5.04.00.00.000.

X1) Si tratta delle spese del titolo 3 limitatamente alle concessione crediti di breve termine corrispondenti alla voce del piano dei conti finanziario con codifica U.3.02.00.00.000.

X2) Si tratta delle spese del titolo 3 limitatamente alle concessione crediti di medio-lungo termine corrispondenti alla voce del piano dei conti finanziario con codifica U.3.03.00.00.000.

Y) Si tratta delle spese del titolo 3 limitatamente alle altre spese per incremento di attività finanziarie corrispondenti alla voce del piano dei conti finanziario con codifica U.3.04.00.00.000.

(1) Indicare gli anni di riferimento.

(2) In sede di approvazione del bilancio di previsione è consentito l'utilizzo della sola quota vincolata del risultato di amministrazione presunto. Nel corso dell'esercizio è consentito l'utilizzo anche della quota accantonata se il bilancio è deliberato a seguito dell'approvazione del prospetto concernente il risultato di amministrazione presunto dell'anno precedente aggiornato sulla base di un pre-consuntivo dell'esercizio precedente. È consentito l'utilizzo anche della quota destinata agli investimenti e della quota libera del risultato di amministrazione dell'anno precedente se il bilancio (o la variazione di bilancio) è deliberato a seguito dell'approvazione del rendiconto dell'anno precedente.

(3) La somma algebrica finale non può essere inferiore a zero per il rispetto della disposizione di cui all'articolo 162 del testo unico delle leggi sull'ordinamento degli enti locali.

(4) Con riferimento a ciascun esercizio, il saldo positivo dell'equilibrio di parte corrente in termini di competenza finanziaria può costituire copertura agli investimenti imputati agli esercizi successivi per un importo non superiore al minore valore tra la media dei saldi di parte corrente in termini di competenza e la media dei saldi di parte corrente in termini di cassa registrati negli ultimi tre esercizi rendicontati, se sempre positivi, determinati al netto dell'utilizzo dell'avanzo di amministrazione, del fondo di cassa, e delle entrate non ricorrenti che non hanno dato copertura a impegni, o pagamenti.

3) CRITERI DI VALUTAZIONE ADOTTATI PER LA FORMULAZIONE DELLE PREVISIONI DELLE ENTRATE

Di seguito sono analizzate le principali voci d'entrata, al fine di illustrare i dati di bilancio, riportare ulteriori dati che non possono essere inseriti nei documenti quantitativo-contabili ed evidenziare le motivazioni assunte ed i criteri di valutazione adottati dei singoli cespiti.

Trend storico delle entrate

ENTRATE	TREND STORICO			PROGRAMMAZIONE PLURIENNALE			% scostamento colonna 4 da colonna 3
	2020 Rendiconto	2021 Rendiconto	2022 Stanziamento	2023 Previsioni	2024 Previsioni	2025 Previsioni	
	1	2	3	4	5	6	
Utilizzo avanzo di amministrazione	95.825,40	256.981,06	300.406,44	0,00			-100,000 %
Fondo pluriennale vincolato per spese correnti	35.426,42	19.079,84	16.478,37	0,00	0,00	0,00	-100,000 %
Fondo pluriennale vincolato per spese conto capitale	352.448,33	262.052,65	249.509,78	0,00	0,00	0,00	-100,000 %
Titolo 1 - Entrate correnti di natura tributaria, contributiva e perequativa	477.314,84	454.396,55	467.259,74	473.000,00	474.000,00	474.000,00	1,228 %
Titolo 2 - Trasferimenti correnti	108.979,79	70.108,36	90.921,18	42.309,26	36.693,26	36.693,26	-53,466 %
Titolo 3 - Entrate extratributarie	353.969,29	417.198,54	508.674,64	488.148,50	495.421,75	499.764,50	-4,035 %
Titolo 4 - Entrate in conto capitale	280.871,80	557.531,10	4.063.413,60	396.023,83	247.856,05	231.821,89	-90,253 %
Titolo 5 - Entrate da riduzione di attività finanziarie	0,00	150.000,00	0,00	0,00	0,00	0,00	0,000 %
Titolo 6 - Accensione di prestiti	0,00	0,00	0,00	0,00	0,00	0,00	0,000 %
Titolo 7 - Anticipazioni da istituto tesoriere/cassiere	0,00	0,00	0,00	0,00	0,00	0,00	0,000 %
Titolo 9 - Entrate per conto di terzi e partite di giro	144.736,59	174.180,11	255.645,21	238.479,43	238.479,43	238.479,43	-6,714 %
TOTALE GENERALE DELLE ENTRATE	1.849.572,46	2.361.528,21	5.952.308,96	1.637.961,02	1.492.450,49	1.480.759,08	-72,481 %

3.1) Entrate correnti di natura tributaria, contributiva e perequativa

NUOVA IMU

Per quanto riguarda la nuova Imposta Municipale Unica, così come disciplinata dall'art. 1 commi 738-783 della Legge 27.12.2019, n. 160 si prevedono le seguenti aliquote:

N.D.	TIPOLOGIA DEGLI IMMOBILI	Aliquote IMU ‰
1	REGIME ORDINARIO DELL'IMPOSTA per tutte le categorie di immobili oggetto di imposizione non incluse nelle sottostanti classificazioni	9,20‰
2	Unità immobiliare accatastata nelle cat. A/1, A/8 e A/9 adibita ad abitazione principale e relative pertinenze nella misura massima di un'unità pertinenziale per ciascuna delle categorie catastali C/2, C/6 e C/7	5,50‰
3	Unità immobiliari accatastate nelle cat. C/2, C/6 e C/7	8,60‰
4	Unità immobiliare concessa in comodato dal soggetto passivo dell'imposta a parenti in linea retta entro il primo grado che la utilizzino come abitazione principale	5,60 ‰
5	Aree fabbricabili	7,60 ‰
6	Fabbricati rurali ad uso strumentale	0,00 ‰ ad esclusione di quelli nei quali viene esercitata un attività commerciale (agriturismi, Bed & Breakfast, Affittacamere, ecc.), per i quali l'imposta è dovuta nella misura del 1,00 ‰
7	Beni merce	1,00 ‰

ADDIZIONALE COMUNALE ALL'IMPOSTA SUL REDDITO DELLE PERSONALE FISICHE

Il presente documento è stato redatto prevedendo un'aliquota dello 0,40 per cento.

TRIBUTI MINORI – TOSAP/ICP/DPA

TASSA OCCUPAZIONE SPAZI ED AREE PUBBLICHE E IMPOSTA SULLA PUBBLICITA' E DIRITTI SULLE PUBBLICHE AFFISSIONI

Visto l'art. 1, comma 816, della legge 27 dicembre 2019, n. 160 (legge di bilancio 2020) il quale reca la disciplina del nuovo canone patrimoniale di concessione, autorizzazione o esposizione pubblicitaria e testualmente recita:

“A decorrere dal 2021 il canone patrimoniale di concessione, autorizzazione o esposizione pubblicitaria, ai fini di cui al presente comma e ai commi da 817 a 836, denominato «canone», è istituito dai comuni, dalle province e dalle città metropolitane, di seguito denominati «enti», e sostituisce: la tassa per l'occupazione di spazi ed aree pubbliche, il canone per l'occupazione di spazi ed aree pubbliche, l'imposta comunale sulla pubblicità e il diritto sulle pubbliche affissioni, il canone per l'installazione dei mezzi pubblicitari e il canone di cui all'articolo 27, commi 7 e 8, del codice della strada, di cui al decreto legislativo 30 aprile 1992, n. 285, limitatamente alle strade di pertinenza dei comuni e delle province. Il canone è comunque comprensivo di qualunque canone ricognitorio o concessorio previsto da norme di legge e dai regolamenti comunali e provinciali, fatti salvi quelli connessi a prestazioni di servizi.”

Tenuto conto del dettato normativo suddetto nell'anno 2021 con la deliberazione del Consiglio Comunale n.12 del 30.03.2021 il Comune ha approvato il «**Regolamento comunale del nuovo canone patrimoniale di concessione, autorizzazione o esposizione pubblicitaria**» e con deliberazione della Giunta Comunale n.18 del 30.03.2021 le relative tariffe.

CANONE UNICO PATRIMONIALE DI CONCESSIONE

AUTORIZZAZIONE O ESPOSIZIONE PUBBLICITARIA TARIFFE STANDARD CANONE UNICO DI CUI ALLA LEGGE 160/2019

TARIFFE STANDARD CANONE UNICO		
Classificazione del Comune ai sensi della L.160/2019	Tariffa standard ANNUALE a MQ	Tariffa standard GIORNALIERA a MQ
Comuni fino a 10.000 abitanti	30,00 €	0,60

Classificazione del Comune per occupazione con cavi e condutture ai sensi della	Tariffa AD UTENZA	Minimo
--	--------------------------	---------------

L. 160/2019		
Comuni fino a 10.000 abitanti	1,50 €	800,00 €

TARIFFARIO IN VIGORE DAL 1° GENNAIO 2021

TARIFE CANONE UNICO PER ESPOSIZIONI PUBBLICITARIE

ESPOSIZIONI PUBBLICITARIE ANNUALI		
Descrizione	Tariffa a MQ	Coefficiente
MEZZO PUBBL. OPACO =< 1 MQ	11,40 €	0,38
MEZZO PUBBL. OPACO >1 E =<5,5 MQ	13,80 €	0,46
MEZZO PUBBL. OPACO > 5,5 E =<8,5 MQ	17,10 €	0,57
MEZZO PUBBL. OPACO > 8,5 MQ	22,80 €	0,76
MEZZO PUBBL. LUM. =< 1 MQ	22,80 €	0,76
MEZZO PUBBL. LUM. >1 E =<5,5 MQ	27,30 €	0,91
MEZZO PUBBL. LUM. > 5,5 E =< 8,5 MQ	34,20 €	1,14
MEZZO PUBBL. LUM. > 8,5 MQ	45,60 €	1,52
AUTOVEICOLI DI PROPRIETA' pubblicità annuale proprio conto, con portata > a kg. 3000	78,00 €	2,60
AUTOVEICOLI DI PROPRIETA' pubblicità annuale proprio conto, con portata < a kg. 3000	54,00 €	1,80
ALTRI VEICOLI pubblicità annuale proprio conto	30,00 €	1,00
VEICOLI CON RIMORCHIO	Le tariffe di cui ai 3 punti precedenti sono raddoppiate	

AEROMOBILI	54,00 €	1,80
PALLONI FRENATI	27,00 €	0,90
PANNELLO LUMINOSO MESS. VAR. =< 1 MQ	33,30 €	1,11
PANNELLO LUMINOSO MESS. VAR. > 1 MQ	43,20 €	1,44

ESPOSIZIONI PUBBLICITARIE GIORNALIERE		
Descrizione	Tariffa a MQ	Coefficiente
MEZZO PUBBL. OPACO =< 1 MQ	0,04€	0,07
MEZZO PUBBL. OPACO >1 E =<5,5 MQ	0,05 €	0,08
MEZZO PUBBL. OPACO > 5,5 E =<8,5 MQ	0,06 €	0,10
MEZZO PUBBL. OPACO > 8,5 MQ	0,08 €	0,13
MEZZO PUBBL. LUM. =< 1 MQ	0,08 €	0,13
MEZZO PUBBL. LUM. >1 E =<5,5 MQ	0,10 €	0,17
MEZZO PUBBL. LUM. > 5,5 E =< 8,5 MQ	0,12 €	0,20
MEZZO PUBBL. LUM. > 8,5 MQ	0,16 €	0,27
DISTRIBUZIONE VOLANTINI – a giorno a persona	2,22 €	3,70
STRISCIONI TRASVERSALI STRADE O PIAZZE – a giorno per ogni metro quadro (minimo 15 giorni)	0,90 €	1,50
PUBBLICITA' SONORA– a giorno a punto di diffusione	6,60 €	11,00
PROIEZIONI LUMINOSE – a giorno fino al 30° giorno	2,22 €	3,70
PROIEZIONI LUMINOSE – oltre il 30° giorno	1,11 €	1,85
PANNELLO LUMINOSO MESS. VAR. =< 1 MQ	0,10 €	0,17
PANNELLO LUMINOSO MESS. VAR. > 1 MQ	0,13 €	0,22

TARIFE CANONE UNICO PATRIMONIALE

ESPOSIZIONI PUBBLICITARIE AFFISSIONI		
Descrizione	Tariffa a unità	Coefficiente
AFFISSIONE MANIFESTO cm 70X100 per singolo foglio – fino a 10 gg di esposizione	1,00 €	1,66
AFFISSIONE MANIFESTO cm 70X100 per singolo foglio – da 11 a 20 gg di esposizione	1,30 €	2,17
AFFISSIONE MANIFESTO cm 70X100 per singolo foglio – oltre i 20 gg di esposizione	1,60 €	2,68
AFFISSIONE MANIFESTO > 1 MQ - per singolo foglio – fino a 10 gg di esposizione	1,50 €	2,50
AFFISSIONE MANIFESTO > 1 MQ - per singolo foglio – da 11 a 20 gg di esposizione	1,95 €	3,25
AFFISSIONE MANIFESTO > 1 MQ - per singolo foglio – oltre i 20 gg di esposizione	2,40€	4,00
MAGGIORAZIONE PER N. FOGLI < 50	+ 50%	
MAGGIORAZIONE PER URGENZE	+10% - MINIMO 25,00	

OCCUPAZIONI ANNUALI		
Descrizione	Tariffa a MQ	Coefficiente Applicato
Zona unica	30,00 €	1,00

OCCUPAZIONI GIORNALIERE		
Descrizione	Tariffa a MQ	Coefficiente Applicato
Zona unica	0,60 €	1,00

OCCUPAZIONI ANNUALI SERVIZI DI PUBBLICA UTILITA'		
Descrizione	Tariffa	Coefficiente Applicato
SERVIZI PUBBLICA UTILITA'	1,50 €	1,00
Descrizione	Tariffa AD UTENZA	Minimo
occupazione con cavi e condutture ai sensi della L. 160/2019	1,50 €	800,00 €

Alle tariffe si applicano le riduzioni approvate con il regolamento comunale in materia.

TARI (TASSA RIFIUTI)

Visti:

☐ la direttiva 2008/98/CE del Parlamento europeo e del Consiglio del 19 novembre 2008 relativa ai rifiuti, così come modificata dalla direttiva 2018/851/UE del Parlamento europeo e del Consiglio del 30 maggio 2018;

☐ la legge 14 novembre 1995, n. 481 e sue successive modifiche e integrazioni, recante "Norme per la concorrenza e la regolazione dei servizi di pubblica utilità. Istituzione delle autorità di regolazione dei servizi di pubblica utilità";

☐ il decreto del Presidente della Repubblica 27 aprile 1999, n. 158 "Regolamento recante norme per la elaborazione del metodo normalizzato per definire la tariffa del servizio di gestione del ciclo dei rifiuti urbani" che all'art. 8 comma 1 recita: "Ai fini della determinazione della tariffa ai sensi dell'art. 49, comma 8, del decreto legislativo n. 22 del 1997, il soggetto gestore del ciclo dei rifiuti urbani di cui all'art. 23 del decreto legislativo 5 febbraio 1997, n. 22, e

successive modificazioni e integrazioni, ovvero i singoli comuni, approvano il piano finanziario degli interventi relativi al servizio di gestione dei rifiuti urbani, tenuto conto della forma di gestione del servizio prescelta tra quelle previste dall'ordinamento”.

- ☐ la legge 27 luglio 2000, n. 212;
- ☐ il decreto legislativo 6 settembre 2005, n. 206;
- ☐ il decreto legislativo 3 aprile 2006, n. 152, recante “Norme in materia ambientale”;
- ☐ la legge 24 dicembre 2007, n. 244;
- ☐ la legge 27 dicembre 2013, n. 147 che all’art. 1 comma 638 istituiva l'imposta unica comunale (IUC) comprendente la tassa sui rifiuti (TARI) destinata a finanziare i costi del servizio di raccolta e smaltimento dei rifiuti, a carico dell'utilizzatore e che al comma 651 afferma che “Il comune nella commisurazione della tariffa tiene conto dei criteri determinati con il regolamento di cui al decreto del Presidente della Repubblica 27 aprile 1999, n. 158”.
- ☐ il decreto legislativo 18 aprile 2016, n. 50;
- ☐ l’art. 1 comma 527 della L. 205/2017 con la quale viene attribuito all’Autorità di regolazione per l’energia reti e ambiente (ARERA) funzioni di regolazione e controllo per la determinazione dei corrispettivi del servizio integrato dei rifiuti;

Visto l’art. 1, comma 738, della legge 27 dicembre 2019, n. 160, che testualmente recita « A decorrere dall'anno 2020, l'imposta unica comunale di cui all'articolo 1, comma 639, della legge 27 dicembre 2013, n. 147, è abolita, ad eccezione delle disposizioni relative alla tassa sui rifiuti (TARI)... »;

Visto l’art. 1, comma 169, della legge 27 dicembre 2006, n. 296, che testualmente recita: «169. Gli enti locali deliberano le tariffe e le aliquote relative ai tributi di loro competenza entro la data fissata da norme statali per la deliberazione del bilancio di previsione. Dette deliberazioni, anche se approvate successivamente all'inizio dell'esercizio purché entro il termine innanzi indicato, hanno effetto dal 1° gennaio dell'anno di riferimento. In caso di mancata approvazione entro il suddetto termine, le tariffe e le aliquote si intendono prorogate di anno in anno.»;

Visto il comma 683 del suddetto articolo che testualmente recita:

«683. Il consiglio comunale deve approvare, entro il termine fissato da norme statali per l’approvazione del bilancio di previsione, le tariffe della TARI in conformità al piano finanziario del servizio di gestione dei rifiuti urbani, redatto dal soggetto che svolge il servizio stesso ed approvato dal consiglio comunale o da altra autorità competente a norma delle leggi vigenti in materia, e le aliquote della TASI, in conformità con i servizi e i costi individuati ai sensi della lettera b), numero 2), del comma 682 e possono essere differenziate in ragione del settore di attività nonché della tipologia e della destinazione degli immobili.»;

Visto l’art. 3, comma 5-quinquies, del D.L. 228 del 30.12.2021, convertito con modificazioni dalla L. 25 febbraio 2022, n. 15 il quale prevede che “...A decorrere dall'anno 2022, i comuni, in deroga all'articolo 1, comma 683, della legge 27 dicembre 2013, n. 147, possono approvare i piani finanziari del servizio di gestione dei rifiuti urbani, le tariffe e i regolamenti della TARI e della tariffa corrispettiva entro il termine del 30 aprile di ciascun anno...”;

Rammentato che il Consorzio ACEA Pinerolese, è stato costituito ai sensi della Legge Regionale N. 24/2002, per conto dei 47 Comuni consorziati tra cui il Comune di Lusernetta al fine di assicurare l'organizzazione dei servizi di spazzamento stradale, dei servizi di raccolta differenziata e di raccolta del rifiuto indifferenziato, nonché la rimozione dei rifiuti, esercitando, inoltre, i poteri di vigilanza nei confronti del soggetto gestore ACEA Pinerolese Industriale.

Verificato che il Consorzio ACEA Pinerolese si trova a rivestire il ruolo di Ente territorialmente competente in quanto ai sensi della LR 24/2002, è delegato dai Comuni associati alla definizione delle politiche di competenza del sistema integrato del Bacino assegnato e all'organizzazione dei servizi

Rilevato che in ottemperanza all'art. 8 della deliberazione Arera n. 443/2019/R/rif, l'Ente Territorialmente competente trasmette all'Autorità, entro 30 giorni dall'adozione delle pertinenti determinazioni ovvero dal termine stabilito dalla normativa statale di riferimento, la predisposizione del Pef e i corrispettivi del servizio integrato dei rifiuti, o dei singoli servizi che costituiscono attività di gestione.

Ribadito che con riferimento alle tariffe TARI per l'anno 2022, ai sensi dell'art. 3, comma 5- quinquies, del D.L. 228 del 30.12.2021, convertito con modificazioni dalla L. 25 febbraio 2022, n. 15, il Consiglio Comunale deve approvare, entro il termine fissato da norme statali per l'approvazione del bilancio di previsione, le tariffe della Tassa sui rifiuti (TARI) in conformità al piano finanziario del servizio di gestione dei rifiuti urbani, redatto dal soggetto che svolge il servizio stesso ed approvato dal consiglio comunale o da altra autorità competente a norma delle leggi vigenti in materia;

Vista la deliberazione dell'Assemblea Consortile Consorzio ACEA Pinerolese n. 3 in data 29.04.2022 con la quale venivano approvati i PEF comunali 2022;

Per il periodo 2023-2025, pertanto, la determinazione delle tariffe dovrà tenere conto dei sopracitati provvedimenti, nonché del conguaglio tra i costi risultanti dal PEF per il 2020 ed i costi determinati per l'anno 2019 ripartito nel tempo di tre anni, a decorrere dal 2021, come previsto dal D.l. 17 marzo 2020 n. 18, convertito in L. 27 del 24.04.2020, il cui art. 107, comma 5.

Le entrate tributarie

Descrizione Tipologia/Categoria	TREND STORICO			PROGRAMMAZIONE PLURIENNALE			% scostamento colonna 4 da colonna 3
	2020 Rendiconto	2021 Rendiconto	2022 Stanziamento	2023 Previsioni	2024 Previsioni	2025 Previsioni	
	1	2	3	4	5	6	
Imposte, tasse e proventi assimilati	477.314,84	454.396,55	466.351,85	473.000,00	474.000,00	474.000,00	1,425 %
Compartecipazioni di tributi	0,00	0,00	0,00	0,00	0,00	0,00	0,000 %
Fondi perequativi da Amministrazioni Centrali	0,00	0,00	907,89	0,00	0,00	0,00	-100,000 %
TOTALE ENTRATE TRIBUTARIE	477.314,84	454.396,55	467.259,74	473.000,00	474.000,00	474.000,00	1,228 %

3.2) Entrate per trasferimenti correnti

Le entrate per trasferimenti correnti

Descrizione Tipologia/Categoria	TREND STORICO			PROGRAMMAZIONE PLURIENNALE			% scostamento colonna 4 da colonna 3
	2020 Rendiconto	2021 Rendiconto	2022 Stanziamento	2023 Previsioni	2024 Previsioni	2025 Previsioni	
	1	2	3	4	5	6	
Trasferimenti correnti da Amministrazioni pubbliche	108.979,79	70.108,36	90.921,18	42.309,26	36.693,26	36.693,26	-53,466 %
TOTALE ENTRATE PER TRASFERIMENTI CORRENTI	108.979,79	70.108,36	90.921,18	42.309,26	36.693,26	36.693,26	-53,466 %

3.3) Entrate extratributarie

Le entrate extratributarie

Descrizione Tipologia/Categoria	TREND STORICO			PROGRAMMAZIONE PLURIENNALE			% scostamento colonna 4 da colonna 3
	2020 Rendiconto	2021 Rendiconto	2022 Stanziamento	2023 Previsioni	2024 Previsioni	2025 Previsioni	
	1	2	3	4	5	6	
Vendita di beni e servizi e proventi derivanti dalla gestione dei beni	287.588,04	353.846,97	387.623,11	371.331,00	381.331,00	381.331,00	-4,203 %
Proventi derivanti dall'attività di controllo e repressione delle irregolarità e degli illeciti	1.282,70	1.500,00	6.000,00	3.000,00	3.000,00	3.000,00	-50,000 %
Interessi attivi	0,94	0,33	100,00	100,00	100,00	100,00	0,000 %
Altre entrate da redditi da capitale	3.700,00	2.800,00	5.200,00	4.000,00	4.000,00	4.000,00	-23,076 %
Rimborsi e altre entrate correnti	61.397,61	59.051,24	109.751,53	109.717,50	106.990,75	111.333,50	-0,031 %
TOTALE ENTRATE EXTRATRIBUTARIE	353.969,29	417.198,54	508.674,64	488.148,50	495.421,75	499.764,50	-4,035 %

3.4) Entrate in conto capitale

Le entrate conto capitale

Descrizione Tipologia/Categoria	TREND STORICO			PROGRAMMAZIONE PLURIENNALE			% scostamento colonna 4 da colonna 3
	2020 Rendiconto	2021 Rendiconto	2022 Stanziamento	2023 Previsioni	2024 Previsioni	2025 Previsioni	
	1	2	3	4	5	6	
Tributi in conto capitale	0,00	0,00	0,00	0,00	0,00	0,00	0,000 %
Contributi agli investimenti	274.449,92	523.510,07	4.043.413,60	376.023,83	227.856,05	211.821,89	-90,700 %
Entrate da alienazione di beni materiali e immateriali	0,00	0,00	0,00	0,00	0,00	0,00	0,000 %
Altre entrate in conto capitale	6.421,88	34.021,03	20.000,00	20.000,00	20.000,00	20.000,00	0,000 %
TOTALE ENTRATE CONTO CAPITALE	280.871,80	557.531,10	4.063.413,60	396.023,83	247.856,05	231.821,89	-90,253 %

3.5) Entrate per riduzione attività finanziarie

Le entrate per riduzione di attività finanziarie

Descrizione Tipologia/Categoria	TREND STORICO			PROGRAMMAZIONE PLURIENNALE			% scostamento colonna 4 da colonna 3
	2020 Rendiconto	2021 Rendiconto	2022 Stanziamento	2023 Previsioni	2024 Previsioni	2025 Previsioni	
	1	2	3	4	5	6	
Riscossione crediti di breve termine	0,00	0,00	0,00	0,00	0,00	0,00	0,000 %
Riscossione crediti di medio-lungo termine	0,00	0,00	0,00	0,00	0,00	0,00	0,000 %
Altre entrate per riduzione di attività finanziarie	0,00	150.000,00	0,00	0,00	0,00	0,00	0,000 %
TOTALE ENTRATE PER RIDUZIONE DI ATTIVITA' FINANZIARIE	0,00	150.000,00	0,00	0,00	0,00	0,00	0,000 %

3.6) Entrate per accensione di prestiti

Le entrate per accensione di prestiti

Descrizione Tipologia/Categoria	TREND STORICO			PROGRAMMAZIONE PLURIENNALE			% scostamento colonna 4 da colonna 3
	2020 Rendiconto	2021 Rendiconto	2022 Stanziamento	2023 Previsioni	2024 Previsioni	2025 Previsioni	
	1	2	3	4	5	6	
Accensione mutui e altri finanziamenti a medio lungo termine	0,00	0,00	0,00	0,00	0,00	0,00	0,000 %
TOTALE ENTRATE PER ACCENSIONE DI PRESTITI	0,00	0,00	0,00	0,00	0,00	0,00	0,000 %

3.8) Entrate per conto terzi e partite di giro

I servizi per conto di terzi e le partite di giro comprendono le transazioni poste in essere per conto di altri soggetti in assenza di qualsiasi discrezionalità ed autonomia decisionale da parte dell'ente, quali quelle effettuate come sostituto di imposta.

Non comportando discrezionalità ed autonomia decisionale, le operazioni per conto di terzi non hanno natura autorizzatoria.

In deroga alla definizione di "Servizi per conto terzi", sono classificate tra tali operazioni le transazioni riguardanti i depositi dell'ente presso terzi, i depositi di terzi presso l'ente, la cassa economale, le anticipazioni erogate dalla tesoreria statale alle regioni per il finanziamento della sanità ed i relativi rimborsi.

Ai fini dell'individuazione delle "operazioni per conto di terzi", l'autonomia decisionale sussiste quando l'ente concorre alla definizione di almeno uno dei seguenti elementi della transazione: ammontare, tempi e destinatari della spesa.

Le entrate per conto di terzi e partite di giro sono state previste a pareggio con le relative spese, stimando gli importi sulla base dell'osservazione storica degli aggregati corrispondenti.

Le entrate per conto terzi e partite di giro

Descrizione Tipologia/Categoria	TREND STORICO			PROGRAMMAZIONE PLURIENNALE			% scostamento colonna 4 da colonna 3
	2020 Rendiconto	2021 Rendiconto	2022 Stanziamiento	2023 Previsioni	2024 Previsioni	2025 Previsioni	
	1	2	3	4	5	6	7
Entrate per partite di giro	136.498,39	138.983,17	206.665,78	189.500,00	189.500,00	189.500,00	-8,306 %
Entrate per conto terzi	8.238,20	35.196,94	48.979,43	48.979,43	48.979,43	48.979,43	0,000 %
TOTALE ENTRATE PER CONTO TERZI E PARTITE DI GIRO	144.736,59	174.180,11	255.645,21	238.479,43	238.479,43	238.479,43	-6,714 %

3.9) Fondo pluriennale vincolato iscritto nelle entrate

Il fondo pluriennale vincolato è un saldo finanziario, costituito da risorse già accertate destinate al finanziamento di obbligazioni passive dell'ente già impegnate, ma esigibili in esercizi successivi a quello in cui è accertata l'entrata.

Trattasi di un saldo finanziario che garantisce la copertura di spese imputate agli esercizi successivi a quello in corso, che nasce dall'esigenza di applicare il principio della competenza finanziaria, e rendere evidente la distanza temporale intercorrente tra l'acquisizione dei finanziamenti e l'effettivo impiego di tali risorse.

Il fondo pluriennale vincolato è formato solo da entrate correnti vincolate e da entrate destinate al finanziamento di investimenti, accertate e imputate agli esercizi precedenti a quelli di imputazione delle relative spese.

A prescindere dalla natura vincolata o destinata delle entrate che lo alimentano, il fondo pluriennale vincolato è costituito:

- in occasione del riaccertamento ordinario dei residui al fine di consentire la reimputazione di un impegno che, a seguito di eventi verificatisi successivamente alla registrazione, risulta non più esigibile nell'esercizio cui il rendiconto si riferisce;
- in occasione del riaccertamento straordinario dei residui, effettuata per adeguare lo stock dei residui attivi e passivi degli esercizi precedenti alla nuova configurazione del principio contabile generale della competenza finanziaria.

Il fondo riguarda prevalentemente le spese in conto capitale ma può essere destinato a garantire la copertura di spese correnti, ad esempio per quelle impegnate a fronte di entrate derivanti da trasferimenti correnti vincolati, esigibili in esercizi precedenti a quelli in cui è esigibile la corrispondente spesa, ovvero alle spese per il compenso accessorio del personale.

L'ammontare complessivo del fondo iscritto in entrata, distinto in parte corrente e in c/capitale, è pari alla sommatoria degli accantonamenti riguardanti il fondo stanziati nella spesa del bilancio dell'esercizio precedente, nei singoli programmi di bilancio cui si riferiscono le spese, dell'esercizio precedente.

Solo con riferimento al primo esercizio, l'importo complessivo del fondo pluriennale, iscritto tra le entrate, può risultare inferiore all'importo dei fondi pluriennali di spesa dell'esercizio precedente, nel caso in cui sia possibile stimare o far riferimento, sulla base di dati di preconsuntivo all'importo, riferito al 31 dicembre dell'anno precedente al periodo di riferimento del bilancio di previsione, degli impegni imputati agli esercizi precedenti finanziati dal fondo pluriennale vincolato.

Fondo Pluriennale Vincolato iscritto nelle entrate

Descrizione Tipologia/Categoria	TREND STORICO			PROGRAMMAZIONE PLURIENNALE			% scostamento colonna 4 da colonna 3
	2020 Rendiconto	2021 Rendiconto	2022 Stanziamento	2023 Previsioni	2024 Previsioni	2025 Previsioni	
	1	2	3	4	5	6	
FONDO PLURIENNALE VINCOLATO PARTE CORRENTE	35.426,42	19.079,84	16.478,37	0,00	0,00	0,00	-100,000 %
FONDO PLURIENNALE VINCOLATO C/CAPITALE	352.448,33	262.052,65	249.509,78	0,00	0,00	0,00	-100,000 %
TOTALE FONDO PLURIENNALE VINCOLATO ISCRITTO NELLE ENTRATE	387.874,75	281.132,49	265.988,15	0,00	0,00	0,00	-100,000 %

4) CRITERI DI VALUTAZIONE ADOTTATI PER LA FORMULAZIONE DELLE PREVISIONI, CON PARTICOLARE RIFERIMENTO AGLI STANZIAMENTI RIGUARDANTI GLI ACCANTONAMENTI PER LE SPESE POTENZIALI E AL FONDO CREDITI DI DUBBIA ESIGIBILITÀ, DANDO ILLUSTRAZIONE DEI CREDITI PER I QUALI NON È PREVISTO L'ACCANTONAMENTO A TALE FONDO

Di seguito sono analizzate le principali voci di spesa, riepilogate per macroaggregato, al fine di illustrare i dati di bilancio, riportare ulteriori dati che non possono essere inseriti nei documenti quantitativo-contabili ed evidenziare le motivazioni assunte ed i criteri di valutazione adottati delle stesse.

Trend storico delle spese

SPESE	TREND STORICO			PROGRAMMAZIONE PLURIENNALE			% scostamento colonna 4 da colonna 3
	2020 Rendiconto	2021 Rendiconto	2022 Stanziamento	2023 Previsioni	2024 Previsioni	2025 Previsioni	
	1	2	3	4	5	6	
Disavanzo di amministrazione	0,00	0,00	0,00	0,00	0,00	0,00	0,000 %
Titolo 1 - Spese correnti	775.169,52	761.367,14	1.027.797,48	954.875,51	956.163,50	959.085,63	-7,094 %
Titolo 2 - Spese in conto capitale	434.211,87	865.613,27	4.628.603,85	403.023,83	254.856,05	238.821,89	-91,292 %
Titolo 3 - Spese per aumento di attività finanziarie	0,00	0,00	0,00	0,00	0,00	0,00	0,000 %
Titolo 4 - Rimborso di prestiti	45.703,52	47.492,43	40.262,42	41.582,25	42.951,51	44.372,13	3,278 %
Titolo 5 - Chiusura di anticipazioni da istituto tesoriere/cassiere	0,00	0,00	0,00	0,00	0,00	0,00	0,000 %
Titolo 7 - Spese per conto di terzi e partite di giro	144.736,59	174.180,11	255.645,21	238.479,43	238.479,43	238.479,43	-6,714 %
TOTALE GENERALE DELLE SPESE	1.399.821,50	1.848.652,95	5.952.308,96	1.637.961,02	1.492.450,49	1.480.759,08	-72,481 %

4.1) Spese correnti

Le spese correnti

Descrizione Tipologia/Categoria	TREND STORICO			PROGRAMMAZIONE PLURIENNALE			% scostamento colonna 4 da colonna 3
	2020 Rendiconto	2021 Rendiconto	2022 Stanziamento	2023 Previsioni	2024 Previsioni	2025 Previsioni	
	1	2	3	4	5	6	
Redditi da lavoro dipendente	164.441,29	153.861,00	209.292,98	200.822,00	206.369,00	206.369,00	-4,047 %
Imposte e tasse a carico dell'ente	12.301,07	12.388,02	13.828,50	13.593,50	13.593,50	13.593,50	-1,699 %
Acquisto di beni e servizi	433.577,87	428.503,57	556.963,93	519.071,00	517.071,00	517.071,00	-6,803 %
Trasferimenti correnti	92.902,23	97.945,10	117.044,62	111.045,00	111.245,00	111.245,00	-5,125 %
Interessi passivi	15.594,50	13.802,24	14.186,44	12.866,31	11.497,06	10.076,43	-9,305 %
Altre spese per redditi da capitale	0,00	0,00	0,00	0,00	0,00	0,00	0,000 %
Rimborsi e poste correttive delle entrate	3.036,41	5.662,60	4.100,00	3.600,00	3.600,00	3.600,00	-12,195 %
Altre spese correnti	53.316,15	49.204,61	112.381,01	93.877,70	92.787,94	97.130,70	-16,464 %
TOTALE SPESE CORRENTI	775.169,52	761.367,14	1.027.797,48	954.875,51	956.163,50	959.085,63	-7,094 %

4.1.1) Fondo crediti dubbia esigibilità corrente

ACCANTONAMENTI AL FONDO CREDITI DI DUBBIA E DIFFICILE ESAZIONE PARTE CORRENTE

Codice Bilancio	Descrizione	Anno	Stanziamiento	Accantonamento minimo dell'ente	Accantonamento effettivo dell'ente
		2023		100,00%	100,00%
1.01.01.51.000	TASSA PER LO SMALTIMENTO DEI RIFIUTI SOLIDI URBANI	2024		100,00%	100,00%
		2025		100,00%	100,00%
		2023	0,00	0,00	0,00
1.01.01.51.000	TARES	2024	0,00	0,00	0,00
		2025	0,00	0,00	0,00
		2023	0,00	0,00	0,00
1.01.01.51.000	TARI	2024	0,00	0,00	0,00
		2025	0,00	0,00	0,00
		2023	135.000,00	11.448,00	11.448,00
3.01.02.01.999	PROVENTI DEL SERVIZIO IDRICO INTEGRATO	2024	135.000,00	11.448,00	11.448,00
		2025	135.000,00	11.448,00	11.448,00
		2023	262.000,00	17.463,64	17.463,64
TOTALE GENERALE FONDO CREDITI DI DUBBIA E DIFFICILE ESAZIONE PARTE CORRENTE		2024	265.000,00	17.663,61	17.663,61
		2025	265.000,00	17.663,61	17.663,61
		2023	397.000,00	28.911,64	28.911,64
TOTALE GENERALE FONDO CREDITI DI DUBBIA E DIFFICILE ESAZIONE PARTE CORRENTE		2024	400.000,00	29.111,61	29.111,61
		2025	400.000,00	29.111,61	29.111,61
		2023	400.000,00	29.111,61	29.111,61

Per quanto riguarda le somme da accantonare al Fondo Crediti Dubbia e Difficile Esecuzione è stato calcolato relativamente alla Tari e ai Proventi del Servizio Idrico Integrato.

Le somme sono state calcolate utilizzando il metodo "A".

Per quanto riguarda i proventi del Servizio Idrico Integrato si è tenuto conto che tali proventi sono accertati e contabilizzati nell'esercizio finanziario ove viene emesso il ruolo, essendo la scadenza della riscossione dello stesso entro i termini di approvazione del Rendiconto di gestione. La parte di ruolo del Servizio Idrico Integrato, emesso a dicembre di ogni anno ed accertato in entrata alla data di approvazione, riporta la scadenza delle bollette entro la fine di marzo dell'anno successivo, pertanto entro la data di approvazione del Rendiconto di Gestione

Per quanto riguarda il FCDE iscritto a rendiconto 2023 è stato calcolato con il metodo "A".

PRALI (TO)

CALCOLO ACCANTONAMENTO FONDO CREDITI DI DUBBIA ESIGIBILITA'
BILANCIO DI PREVISIONE 2023 AL 03-02-2023

Capitolo 1027. 0 (1.01.01.51.000)
TARI

Capitoli della stessa tipologia/categoria coinvolti nel calcolo 1. 101

Capitolo - Articolo	Anno 2017			Anno 2018			Anno 2019			Anno 2019			Anno 2019		
	Accertamenti competenza (1)	Riscossioni competenza	Riscossioni residui (2)	Accertamenti competenza (1)	Riscossioni competenza	Riscossioni residui (2)	Accertamenti competenza (1)	Riscossioni competenza	Riscossioni residui (2)	Accertamenti competenza (1)	Riscossioni competenza	Riscossioni residui (2)	Accertamenti competenza (1)	Riscossioni competenza	Riscossioni residui (2)
1027 0 TARI	155.959,84	144.930,40	3.260,78	157.479,79	140.424,25	4.025,00	157.493,63	144.629,00	5.243,91	157.493,63	144.629,00	5.243,91	157.493,63	144.629,00	5.243,91
TOTALE	155.959,84	144.930,40	3.260,78	157.479,79	140.424,25	4.025,00	157.493,63	144.629,00	5.243,91	157.493,63	144.629,00	5.243,91	157.493,63	144.629,00	5.243,91

(1) Accertamenti competenza e se presenti Accertamenti extracontabili

(2) Per gli anni in cui è in vigore il DLgs 118/2011 le riscossioni residui si riferiscono agli incassi residui di anno+1 riferiti ad anno

PRALI (TO)

CALCOLO ACCANTONAMENTO FONDO CREDITI DI DUBBIA ESIGIBILITA'
BILANCIO DI PREVISIONE 2023 AL 03-02-2023

Capitolo 1027. 0 (1.01.01.51.000)
TARI

*** METODO A ***						
Contabilità DLgs 118/2011	Anno	Riscossioni competenza	Riscossioni residui	Riscossioni considerate nei calcoli	Accertamenti competenza	% Riscossioni su accertamenti
SI	2017	144.930,40	3.260,78	144.930,40	155.959,84	92,93
SI	2018	140.424,25	4.025,00	140.424,25	157.479,79	89,17
SI	2019	144.629,00	5.243,91	144.629,00	157.493,63	91,83
SI	2019	144.629,00	5.243,91	144.629,00	157.493,63	91,83
SI	2019	144.629,00	5.243,91	144.629,00	157.493,63	91,83
totale % di riscossione						457,59
numero elementi significativi						5
media % di riscossione = totale % riscossione / numero elementi significativi						91,52
% accantonamento minimo = 100 - media % di riscossione						8,48

Anno	Previsione competenza	Accantonamento minimo	% di applicazione accantonamento dell'ente	Accantonamento minimo rapportato alla % di applicazione dell'ente
2023	135.000,00	11.448,00	100,00	11.448,00
2024	135.000,00	11.448,00	100,00	11.448,00
2025	135.000,00	11.448,00	100,00	11.448,00

CAPITOLO	DESCRIZIONE	INC_2021	ACC_2021	INC_2020	ACC_2020	INC_2019	ACC_2019	INC_2018	ACC_2018	INC_2017	ACC_2017	RAPP 2021	RAPP 2020	RAPP 2019	RAPP 2018	RAPP 2017	MEDIA SEM PLICE	FCDE CON MEDIA SEM PLICE
3034	PROVENTI DA CANONI CICLO IDRICO INTEGRATO	243160,69	254066,09	193924,87	195636,87	217220,14	23705166	233781,45	238000	195029,43	237903,78	95,71%	99,12%	91,63%	98,23%	81,98%	93,33%	6,67%
						TOTALE FCDE 2023	TOTALE FCDE 2024	TOTALE FCDE 2025										
	Somma Stanziata					262.000,00	265.000,00	265.000,00										
	PROVENTI TARIFFA S.I.I					17.463,64	17.663,61	17.663,61										

4.2) Spese in conto capitale

Si riporta di seguito la distribuzione delle spese in conto capitale suddivisa per macroaggregati.

Le spese conto capitale

Descrizione Tipologia/Categoria	TREND STORICO			PROGRAMMAZIONE PLURIENNALE			% scostamento colonna 4 da colonna 3
	2020 Rendiconto	2021 Rendiconto	2022 Stanziamento	2023 Previsioni	2024 Previsioni	2025 Previsioni	
	1	2	3	4	5	6	
Investimenti fissi lordi e acquisto di terreni	434.211,87	568.401,15	3.715.538,38	396.023,83	247.856,05	231.821,89	-89,341 %
Contributi agli investimenti	0,00	0,00	0,00	0,00	0,00	0,00	0,000 %
Altri trasferimenti in conto capitale	0,00	0,00	0,00	0,00	0,00	0,00	0,000 %
Altre spese in conto capitale	0,00	297.212,12	913.065,47	7.000,00	7.000,00	7.000,00	-99,233 %
TOTALE SPESE CONTO CAPITALE	434.211,87	865.613,27	4.628.603,85	403.023,83	254.856,05	238.821,89	-91,292 %

4.3) Spese per incremento delle attività finanziarie

Le spese per incremento attivita' finanziarie

Descrizione Tipologia/Categoria	TREND STORICO			PROGRAMMAZIONE PLURIENNALE			% scostamento colonna 4 da colonna 3
	2020 Rendiconto	2021 Rendiconto	2022 Stanziamento	2023 Previsioni	2024 Previsioni	2025 Previsioni	
	1	2	3	4	5	6	
Altre spese per incremento di attività finanziarie	0,00	0,00	0,00	0,00	0,00	0,00	0,000 %
TOTALE SPESE PER INCREMENTO ATTIVITA' FINANZIARIE	0,00	0,00	0,00	0,00	0,00	0,00	0,000 %

4.4) Spese per rimborso di prestiti

Il residuo debito dei mutui risulta essere pari a euro 336.833,98.

Gli oneri di ammortamento relativi alla quota capitale dei mutui in essere ammontano a euro 12.866,31 sono compresi in questi importi le somme vincolate di cui all'art. 56 bis, comma 11 del DL69/2013 (pari al 10% del valore delle alienazioni).

Le spese per rimborso prestiti

Descrizione Tipologia/Categoria	TREND STORICO			PROGRAMMAZIONE PLURIENNALE			% scostamento colonna 4 da colonna 3
	2020 Rendiconto	2021 Rendiconto	2022 Stanziamento	2023 Previsioni	2024 Previsioni	2025 Previsioni	
	1	2	3	4	5	6	
Rimborso mutui e altri finanziamenti a medio lungo termine	45.703,52	47.492,43	40.262,42	41.582,25	42.951,51	44.372,13	3,278 %
TOTALE SPESE PER RIMBORSO PRESTITI	45.703,52	47.492,43	40.262,42	41.582,25	42.951,51	44.372,13	3,278 %

4.5) Le spese per chiusura anticipazioni istituto tesoriere/cassiere

Le spese per chiusura anticipazioni istituto tesoriere/cassiere

Descrizione Tipologia/Categoria	TREND STORICO			PROGRAMMAZIONE PLURIENNALE			% scostamento colonna 4 da colonna 3
	2020 Rendiconto	2021 Rendiconto	2022 Stanziamento	2023 Previsioni	2024 Previsioni	2025 Previsioni	
	1	2	3	4	5	6	
Chiusura Anticipazioni ricevute da istituto tesoriere/cassiere	0,00	0,00	0,00	0,00	0,00	0,00	0,000 %
TOTALE SPESE PER CHIUSURA ANTICIPAZIONI ISTITUTO TESORIERE/CASSIERE	0,00	0,00	0,00	0,00	0,00	0,00	0,000 %

4.6) Spese per conto di terzi e partite di giro

Le spese per conto di terzi e partite di giro, come indicato nella parte entrata, sono state previste a pareggio con le relative entrate.

Le spese per conto terzi e partite di giro

Descrizione Tipologia/Categoria	TREND STORICO			PROGRAMMAZIONE PLURIENNALE			% scostamento colonna 4 da colonna 3
	2020 Rendiconto	2021 Rendiconto	2022 Stanziamento	2023 Previsioni	2024 Previsioni	2025 Previsioni	
	1	2	3	4	5	6	
Uscite per partite di giro	136.498,39	138.983,17	206.665,78	189.500,00	189.500,00	189.500,00	-8,306 %
Uscite per conto terzi	8.238,20	35.196,94	48.979,43	48.979,43	48.979,43	48.979,43	0,000 %
TOTALE SPESE PER CONTO TERZI E PARTITE DI GIRO	144.736,59	174.180,11	255.645,21	238.479,43	238.479,43	238.479,43	-6,714 %

5) ENTRATE E SPESE NON RICORRENTI

Si analizza altresì l'articolazione e la relazione tra le entrate e le spese ricorrenti e quelle non ricorrenti. Al riguardo si ricorda che le entrate sono distinte in ricorrenti e non ricorrenti a seconda se l'acquisizione dell'entrata sia prevista a regime, ovvero limitata ad uno o più esercizi, e le spese sono distinte in ricorrente e non ricorrente, a seconda se la spesa sia prevista a regime o limitata ad uno o più esercizi.

Sono, in ogni caso, da considerarsi non ricorrenti le entrate riguardanti:

- donazioni, sanatorie, abusi edilizi e sanzioni condoni;
- gettiti derivanti dalla lotta all'evasione tributaria;
- entrate per eventi calamitosi;
- alienazione di immobilizzazioni;
- le accensioni di prestiti;
- i contributi agli investimenti, a meno che non siano espressamente definitivi "continuativi" dal provvedimento o dalla norma che ne autorizza l'erogazione, sono totalmente destinati al finanziamento della spesa d'investimento.

Tra le spese non ricorrenti occorre inoltre segnalare: le spese per il recupero dell'evasione tributaria e molte altre spese che, per loro natura, sono non indispensabili e comunque rinunciabili

ENTRATE non ricorrenti

Codice di bilancio	Descrizione	PREVISIONI DI BILANCIO		
		Anno 2023	Anno 2024	Anno 2025
		0,00	0,00	0,00
	TOTALE ENTRATE NON RICORRENTI	0,00	0,00	0,00

SPESE non ricorrenti

Codice di bilancio	Descrizione	PREVISIONI DI BILANCIO		
		Anno 2023	Anno 2024	Anno 2025
		0,00	0,00	0,00
	TOTALE SPESE NON RICORRENTI	0,00	0,00	0,00

6) GARANZIE PRINCIPALI O SUSSIDIARIE PRESTATE DALL'ENTE A FAVORE DI ENTI E DI ALTRI SOGGETTI AI SENSI DELLE LEGGI VIGENTI

I comuni, le province e le città metropolitane possono rilasciare a mezzo di deliberazione consiliare garanzia fideiussoria per l'assunzione di mutui destinati ad investimenti e per altre operazioni di indebitamento da parte di aziende da essi dipendenti, da consorzi cui partecipano nonché dalle comunità montane di cui fanno parte che possono essere destinatari di contributi agli investimenti finanziati da debito, come definiti dall'art. 3, comma 18, lettere g) ed h), della legge 24 dicembre 2003, n. 350.

La garanzia fideiussoria può essere inoltre rilasciata a favore della società di capitali, costituite ai sensi dell'articolo 113, comma 1, lettera e), per l'assunzione di mutui destinati alla realizzazione delle opere di cui all'articolo 116, comma 1. In tali casi i comuni, le province e le città metropolitane rilasciano la fideiussione limitatamente alle rate di ammortamento da corrispondersi da parte della società sino al secondo esercizio finanziario successivo a quello dell'entrata in funzione dell'opera ed in misura non superiore alla propria quota percentuale di partecipazione alla società.

La garanzia fideiussoria può essere rilasciata anche a favore di terzi che possono essere destinatari di contributi agli investimenti finanziati da debito, come definiti dall'art. 3, comma 18, lettere g) ed h), della legge 24 dicembre 2003, n. 350, per l'assunzione di mutui destinati alla realizzazione o alla ristrutturazione di opere a fini culturali, sociali o sportivi, su terreni di proprietà dell'ente locale, purché siano sussistenti le seguenti condizioni:

- il progetto sia stato approvato dall'ente locale e sia stata stipulata una convenzione con il soggetto mutuatario che regoli la possibilità di utilizzo delle strutture in funzione delle esigenze della collettività locale;
- la struttura realizzata sia acquisita al patrimonio dell'ente al termine della concessione;
- la convenzione regoli i rapporti tra ente locale e mutuatario nel caso di rinuncia di questi alla realizzazione o ristrutturazione dell'opera.

Con atto n. 36 in data 13/11/2018 il Consiglio Comunale ha deliberato di attivare la garanzia sussidiaria prevista dall'art. 82-bis del Regolamento Comunale di Contabilità, approvato con deliberazione del Consiglio Comunale n. 26 del 24/07/2018 e s.m.i., a garanzia del prestito di € 535.952,67 richiesto a cura dell'Unione Montana dei Comuni delle Valli Chisone e Germanasca alla Cassa Depositi e Prestiti S.p.A. per finanziare il debito fuori bilancio riconosciuto dall'Unione Montana dei Comuni delle Valli Chisone e Germanasca per la quota da garantire da parte del Comune di Prali è di € 35.371,21;

7) ONERI E IMPEGNI FINANZIARI STIMATI E STANZIATI IN BILANCIO, DERIVANTI DA CONTRATTI RELATIVI A STRUMENTI FINANZIARI DERIVATI O DA CONTRATTI DI FINANZIAMENTO CHE INCLUDONO UNA COMPONENTE DERIVATA

La nota integrativa, con riferimento ai contratti relativi a strumenti finanziari, derivati o da contratti di finanziamento che includono una componente derivata, deve indicare gli oneri e gli impegni finanziari stimati e stanziati in bilancio per ciascuna operazione in derivati.

Il Comune non ha in previsione di porre in essere contratti relativi a strumenti finanziari derivati o da contratti di finanziamento che includono una componente derivata.

10) RISULTATO DI AMMINISTRAZIONE ED ELENCO ANALITICO DELLE QUOTE VINCOLATE E ACCANTONATE DEL RISULTATO DI AMMINISTRAZIONE PRESUNTO AL 31 DICEMBRE DELL'ESERCIZIO PRECEDENTE, DISTINGUENDO I VINCOLI DERIVANTI DALLA LEGGE E DAI PRINCIPI CONTABILI, DAI TRASFERIMENTI, DA MUTUI E ALTRI FINANZIAMENTI, VINCOLI FORMALMENTE ATTRIBUITI DALL'ENTE

Nel caso in cui il bilancio di previsione preveda l'utilizzo delle quote vincolate del risultato di amministrazione, l'elenco analitico riguardante le quote vincolate e accantonate del risultato di amministrazione presunto al 31 dicembre dell'esercizio precedente e i relativi utilizzi è costituito dalla tabella più sotto riportata.

Al riguardo si ricorda che l'utilizzo delle quote vincolate del risultato di amministrazione è sempre consentito, secondo le modalità di cui al principio applicato 9.2, anche nelle more dell'approvazione del rendiconto della gestione, mentre l'utilizzo delle quote accantonate è ammesso solo a seguito dell'approvazione del rendiconto o sulla base dell'approvazione del prospetto concernente il risultato di amministrazione presunto aggiornato sulla base dei dati di preconsuntivo.

Per vincoli derivanti dalla legge e dai principi contabili si intendono i vincoli previsti dalle legge statali e regionali nei confronti degli enti locali e quelli previsti dalla legge statale nei confronti delle regioni, esclusi i casi in cui la legge dispone un vincolo di destinazione su propri trasferimenti di risorse a favore di terzi, che si configurano come vincoli derivanti da trasferimenti.

Esemplificazioni di vincoli derivanti dai principi contabili sono indicati nel principio applicato della contabilità finanziaria 9.2.

Con riferimento ai vincoli di destinazione delle entrate derivanti dalle sanzioni per violazioni del codice della strada, nella colonna b) è indicato il totale degli accertamenti delle entrate da sanzioni, dedotto lo stanziamento definitivo al fondo crediti di dubbia esigibilità/fondo svalutazione crediti riguardante tale entrate e gli impegni assunti per il compenso al concessionario.

Per vincoli derivanti dai trasferimenti si intendono gli specifici vincoli di utilizzo di risorse trasferite per la realizzazione di una determinata spesa.

È necessario distinguere le entrate vincolate alla realizzazione di una specifica spesa, dalle entrate destinate al finanziamento di una generale categoria di spese, quali la spesa sanitaria o la spesa UE. La natura vincolata dei trasferimenti UE si estende alle risorse destinate al cofinanziamento nazionale.

Pertanto, tali risorse devono essere considerate come "vincolate da trasferimenti" ancorché derivanti da entrate proprie dell'ente.

Per gli enti locali, la natura vincolata di tali risorse non rileva ai fini della disciplina dei vincoli cassa.

Fermo restando l'obbligo di rispettare sia i vincoli specifici che la destinazione generica delle risorse acquisite, si sottolinea che la disciplina prevista per l'utilizzo delle quote vincolate del risultato di amministrazione non riguarda le risorse destinate.

Per vincoli derivanti da mutui e altri finanziamenti si intendono tutti i debiti contratti dall'ente, vincolati alla realizzazione di specifici investimenti, salvo i mutui contratti dalle regioni a fronte di disavanzo da indebitamento autorizzato con legge non ancora accertato;

Per vincoli formalmente attribuiti dall'ente si intendono quelli previsti dal principio applicato 9.2, derivanti da "entrate straordinarie", non aventi natura ricorrente, accertate e riscosse cui l'amministrazione ha formalmente attribuito una specifica destinazione.

E' possibile attribuire un vincolo di destinazione alle entrate straordinarie non aventi natura ricorrente solo se l'ente non ha rinviato la copertura del disavanzo di amministrazione negli esercizi successivi, ha provveduto nel corso dell'esercizio alla copertura di tutti gli eventuali debiti fuori bilancio (per gli enti locali compresi

quelli ai sensi dell'articolo 193 del TUEL, nel caso in cui sia stata accertata, nell'anno in corso e nei due anni precedenti l'assenza dell' equilibrio generale di bilancio).

10.1) Risultato di amministrazione presunto

**TABELLA DIMOSTRATIVA DEL RISULTATO DI AMMINISTRAZIONE PRESUNTO
(ALL'INIZIO DELL'ESERCIZIO 2023 DI RIFERIMENTO DEL BILANCIO DI PREVISIONE)***

1) Determinazione del risultato di amministrazione presunto al 31/12/2022		
(+)	Risultato di amministrazione iniziale dell'esercizio 2022	438.007,56
(+)	Fondo pluriennale vincolato iniziale dell'esercizio 2022	265.988,15
(+)	Entrate già accertate nell'esercizio 2022	2.662.470,52
(-)	Uscite già impegnate nell'esercizio 2022	3.178.103,71
(-)	Riduzione dei residui attivi già verificatasi nell'esercizio 2022	0,00
(+)	Incremento dei residui attivi già verificatasi nell'esercizio 2022	2.893,02
(+)	Riduzione dei residui passivi già verificatasi nell'esercizio 2022	70,80
=	Risultato di amministrazione dell'esercizio 2022 e alla data di redazione del bilancio dell'anno 2023	191.326,34
+	Entrate che prevedo di accertare per il restante periodo dell'esercizio 2022	0,00
-	Spese che prevedo di impegnare per il restante periodo dell'esercizio 2022	0,00
-	Riduzione dei residui attivi presunta per il restante periodo dell'esercizio 2022	0,00
+	Incremento dei residui attivi presunta per il restante periodo dell'esercizio 2022	0,00
+	Riduzione dei residui passivi presunta per il restante periodo dell'esercizio 2022	0,00
-	Fondo pluriennale vincolato finale presunto dell'esercizio 2022 ⁽¹⁾	0,00
=	A) Risultato di amministrazione presunto al 31/12/2022 ⁽²⁾	191.326,34

2) Composizione del risultato di amministrazione presunto al 31/12/2022		
Parte accantonata ⁽³⁾		
	Fondo crediti di dubbia esigibilità al 31/12/2022 ⁽⁴⁾	117.979,18
	Accantonamento residui perenti al 31/12/2022 (solo per le regioni) ⁽⁵⁾	0,00
	Fondo anticipazioni liquidità DL 35 del 2013 e successive modifiche e rifinanziamenti ⁽⁵⁾	0,00
	Fondo perdite società partecipate ⁽⁵⁾	0,00
	Fondo contenzioso ⁽⁵⁾	0,00
	Altri accantonamenti ⁽⁵⁾	2.735,70
	B) Totale parte accantonata	120.714,88
Parte vincolata		
	Vincoli derivanti da leggi e dai principi contabili	0,00
	Vincoli derivanti da trasferimenti	0,00
	Vincoli derivanti dalla contrazione di mutui	0,00
	Vincoli formalmente attribuiti dall'ente	0,00
	Altri vincoli	5.590,94
	C) Totale parte vincolata	5.590,94
Parte destinata agli investimenti		
	D) Totale destinata a investimenti	0,00
	E) Totale parte disponibile (E=A-B-C-D)	65.020,52
	F) di cui Disavanzo da debito autorizzato e non contratto ⁽⁶⁾	0,00

Se E è negativo, tale importo è iscritto tra le spese del bilancio di previsione come disavanzo da ripianare ⁽⁷⁾

3) Utilizzo quote vincolate del risultato di amministrazione presunto al 31/12/2022		
Utilizzo quota vincolata		
	Utilizzo quota accantonata (da consuntivo anno precedente o previa verifica di preconsuntivo – salvo l'utilizzo del FAL)	0,00
	Utilizzo quota vincolata	0,00
	Utilizzo quota destinata agli investimenti (previa approvazione del rendiconto)	0,00
	Utilizzo quota disponibile (previa approvazione del rendiconto)	0,00
	Totale utilizzo avanzo di amministrazione presunto	0,00

(*) Indicare gli anni di riferimento.

(1) Indicare l'importo del fondo pluriennale vincolato totale stanziato in entrata del bilancio di previsione per l'esercizio 2023.

(2) Se negativo, le regioni indicano in nota la quota del disavanzo corrispondente al debito autorizzato e non contratto, distintamente da quella derivante dalla gestione ordinaria.

(3) Non comprende il fondo pluriennale vincolato.

(4) Indicare l'importo del fondo crediti di dubbia esigibilità risultante nel prospetto del risultato di amministrazione allegato al consuntivo dell'esercizio 2021, incrementato dell'accantonamento al fondo crediti di dubbia esigibilità stanziato nel bilancio di previsione 2022 (importo aggiornato), al netto degli eventuali utilizzi del fondo successivi all'approvazione del consuntivo 2021. Se il bilancio di previsione dell'esercizio 2022 è approvato nel corso dell'esercizio 2023, indicare, sulla base dei dati di preconsuntivo o di consuntivo, l'importo del fondo crediti di dubbia esigibilità del prospetto del risultato di amministrazione del rendiconto dell'esercizio 2022.

(5) Indicare l'importo del fondo 2022 risultante nel prospetto del risultato di amministrazione allegato al consuntivo dell'esercizio 2021, incrementato dell'importo relativo al fondo 2022 stanziato nel bilancio di previsione 2022 (importo aggiornato), al netto degli eventuali utilizzi del fondo successivi all'approvazione del consuntivo 2021. Se il bilancio di previsione dell'esercizio 2023 è approvato nel corso dell'esercizio 2023, indicare, sulla base dei dati di preconsuntivo o di consuntivo, l'importo del fondo 2022 indicato nel prospetto del risultato di amministrazione del rendiconto dell'esercizio 2023.

(6) Solo per le Regioni e le Province autonome di Trento e di Bolzano.

(7) In caso di risultato negativo, le regioni **iscrivono nel passivo del bilancio distintamente il disavanzo di amministrazione presunto da ripianare (lettera E al netto della lettera F) e il disavanzo derivante da debito autorizzato e non contratto (lettera F).**

**ELENCO ANALITICO DELLE RISORSE ACCANTONATE NEL RISULTATO DI
AMMINISTRAZIONE PRESUNTO (*)
2023 - 2024 - 2025**

Capitolo di spesa	Descrizione	Risorse accantonate al 1/1/2022	Risorse accantonate applicate al bilancio dell'esercizio 2022 (con segno -')	Risorse accantonate stanziata nella spesa del bilancio dell'esercizio 2022	Variazione degli accantonamenti che si prevede di effettuare in sede di rendiconto 2022 (con segno +/-) (2)	Risorse accantonate nel risultato di amministrazione presunto al 31/12/2022	Risorse accantonate presunte al 31/12/2022 applicate al primo esercizio del bilancio di previsione
		(a)	(b)	(c)	(d)	(e)=(a)+(b)+(c)+(d)	(f)
Fondo anticipazioni liquidità							
Totale Fondo anticipazioni liquidità		0,00	0,00	0,00	0,00	0,00	0,00
Fondo perdite società partecipate							
Totale Fondo perdite società partecipate		0,00	0,00	0,00	0,00	0,00	0,00
Fondo contenzioso							
Totale Fondo contenzioso		0,00	0,00	0,00	0,00	0,00	0,00
Fondo crediti di dubbia esigibilità							
1067/0	FONDO CREDITI DI DUBBIA ESIGIBILITA'	86.597,82	0,00	31.381,36	0,00	117.979,18	0,00
Totale Fondo crediti di dubbia esigibilità		86.597,82	0,00	31.381,36	0,00	117.979,18	0,00
Fondo garanzia debiti commerciali							
Fondo di garanzia debiti commerciali		0,00	0,00	0,00	0,00	0,00	0,00
Accantonamento residui perenti (solo per le regioni)							
Totale Accantonamento residui perenti (solo per le regioni)		0,00	0,00	0,00	0,00	0,00	0,00
Altri accantonamenti(4)							
1071/0	FONDO PER INDENNITA' DI FINE MANDATO DEL SINDACO	1.935,70	0,00	800,00	0,00	2.735,70	0,00
Totale Altri accantonamenti		1.935,70	0,00	800,00	0,00	2.735,70	0,00
TOTALE		88.533,52	0,00	32.181,36	0,00	120.714,88	0,00

**ELENCO ANALITICO DELLE RISORSE VINCOLATE NEL RISULTATO DI
AMMINISTRAZIONE PRESUNTO (*)
2023 - 2024 - 2025**

Capitolo di entrata	Descrizione	Capitolo di spesa	Descrizione	Risorse vincolate al 1/1/2022	Entrate vincolate accertate nell'esercizio o 2022 (dati presunti)	Impegni presunti esercizio 2022 finanziati da entrate vincolate accertate nell'esercizio o da quote vincolate del risultato di amministrazione (dati presunti)	Fondo pluriennale vincolato al 31/12/2022 finanziato da entrate vincolate accertate nell'esercizio o da quote vincolate del risultato di amministrazione (dati presunti)	Cancellazione nell'esercizio o 2022 di residui attivi vincolati o eliminazione del vincolo su quote del risultato di amministrazione (+) e cancellazione nell'esercizio o 2022 di residui passivi finanziati da risorse vincolate (-) (gestione dei residui) ± (dati presunti)	Cancellazione nell'esercizio o 2022 di impegni finanziati dal fondo pluriennale vincolato dopo l'approvazione del rendiconto dell'esercizio o 2021 se non reimpegnati nell'esercizio o 2022 (+)	Risorse vincolate nel risultato di amministrazione presunto al 31/12/2022	Risorse vincolate presunte al 31/12/2022 applicate al primo esercizio del bilancio di previsione
				(a)	(b)	(c)	(d)	(e)	(f)	(g)=(a)+(b) -(c)-(d)-(e)+(f)	(i)

Vincoli derivanti dalla legge											
2015/0	Proventi da centraline idroelettriche	1073/1	Spese per centraline idroelettriche	0,00	0,00	0,00	0,00	0,00	0,00	0,00	0,00
2015/0	TRASFERIMENTI PER FUNZIONI FONDAMENTALI (ART. 106 D.L. 34/2020)		RIMBORSO FONDO FUNZIONI FONDAMENTALI (ART. 106 DL 34/2020)	0,00	0,00	0,00	0,00	0,00	0,00	0,00	0,00
4035/0	PROVENTI DERIVANTI DALLE CONCESSIONI EDILIZIE ETC.	3471/0	MANUTENZIONI STRAORDINARIE A STRADE COMUNALI	0,00	0,00	0,00	0,00	0,00	0,00	0,00	0,00
Totale vincoli derivanti dalla legge (h/1)				0,00	0,00	0,00	0,00	0,00	0,00	0,00	0,00

Vincoli derivanti da Trasferimenti											
2010/0	TRASFERIMENTI DAL MINISTERO PER EMERGENZA COVID 19	1043/16	SPESE PULIZIA PER EMERGENZA COVID 19	0,00	0,00	0,00	0,00	0,00	0,00	0,00	0,00
2010/0	TRASFERIMENTI DAL MINISTERO PER EMERGENZA COVID 19	1043/17	ACQUISTI - EMERGENZA COVID 19	0,00	0,00	0,00	0,00	0,00	0,00	0,00	0,00
2010/0	TRASFERIMENTI DAL MINISTERO PER EMERGENZA COVID 19	1745/0	RIDUZIONI TARI	0,00	0,00	0,00	0,00	0,00	0,00	0,00	0,00
2010/0	TRASFERIMENTI DAL MINISTERO PER EMERGENZA COVID 19	1779/0	BUONI SPESA PER EMERGENZA COVID 19	0,00	0,00	0,00	0,00	0,00	0,00	0,00	0,00
3138/0	INTROITI E RIMBORSI DIVERSI		CENTRI ESTIVI	0,00	0,00	0,00	0,00	0,00	0,00	0,00	0,00
Totale vincoli derivanti da trasferimenti (h/2)				0,00	0,00	0,00	0,00	0,00	0,00	0,00	0,00

Vincoli derivanti da finanziamenti											
Totale vincoli derivanti da finanziamenti (h/3)				0,00	0,00	0,00	0,00	0,00	0,00	0,00	0,00

Vincili formalmente attribuiti dall'ente											
Totale vincoli formalmente attribuiti dall'ente (h/4)		0,00	0,00	0,00	0,00	0,00	0,00	0,00	0,00	0,00	0,00
Altri vincoli											
1027/0	TARI	3416/0	ARREDO URBANO	0,00	0,00	0,00	0,00	0,00	0,00	0,00	0,00
1027/0	TARI	4015/0	ESTINZIONE ANTICIPATA MUTUI	0,00	0,00	0,00	0,00	0,00	0,00	0,00	0,00
3034/0	PROVENTI DEL SERVIZIO IDRICO INTEGRATO	3343/1	MANUTENZIONI E STRAORDINARIE INFRASTRUTTURE SERVIZIO IDRICO INTEGRATO	36.690,94	1.400,00	32.500,00	0,00	0,00	0,00	5.590,94	0,00
4023/0	CONTRIBUTO INVESTIMENTI LEGGE DI BILANCIO 2018	3270/1	SISTEMAZIONE DEL RIO ENVIE	0,00	0,00	0,00	0,00	0,00	0,00	0,00	0,00
Totale altri vincoli (h/5)				36.690,94	1.400,00	32.500,00	0,00	0,00	0,00	5.590,94	0,00
TOTALE RISORSE VINCOLATE (h+(h/1)+(h/2)+(h/3)+(h/4)+(h/5))				36.690,94	1.400,00	32.500,00	0,00	0,00	0,00	5.590,94	0,00

Totale quote accantonate riguardanti le risorse vincolate da legge (i/1)	0,00
Totale quote accantonate riguardanti le risorse vincolate da trasferimenti (i/2)	0,00
Totale quote accantonate riguardanti le risorse vincolate da finanziamenti (i/3)	0,00
Totale quote accantonate riguardanti le risorse vincolate dall'ente (i/4)	0,00
Totale quote accantonate riguardanti le risorse vincolate da altro (i/5)	0,00
Totale quote accantonate riguardanti le risorse vincolate (i=i/1+i/2+i/3+i/4+i/5)	0,00
Totale risorse vincolate da legge al netto di quelle che sono state oggetto di accantonamenti (l/1=h/1-i/1)	0,00
Totale risorse vincolate da trasferimenti al netto di quelle che sono state oggetto di accantonamenti (l/2=h/2-i/2)	0,00
Totale risorse vincolate da finanziamenti al netto di quelle che sono state oggetto di accantonamenti (l/3=h/3-i/3)	0,00
Totale risorse vincolate dall'Ente al netto di quelle che sono state oggetto di accantonamenti (l/4=h/4-i/4)	0,00
Totale risorse vincolate da altro al netto di quelle che sono state oggetto di accantonamenti (l/5=h/5-i/5)	5.590,94
Totale risorse vincolate al netto di quelle che sono state oggetto di accantonamenti (l=h-i) ⁽¹⁾	5.590,94

(*) Allegato obbligatorio nel caso in cui il bilancio di previsione preveda l'utilizzo delle quote vincolate del risultato di amministrazione presunto.

(1) Importo immediatamente utilizzabile nelle more dell'approvazione del rendiconto. Nel corso dell'esercizio provvisorio è utilizzabile nei limiti di quanto previsto nel principio applicato della contabilità finanziaria.

**ELENCO ANALITICO DELLE RISORSE DESTINATE AGLI INVESTIMENTI NEL
RISULTATO DI AMMINISTRAZIONE PRESUNTO (*)
2023 - 2024 - 2025**

Capitolo di entrata	Descrizione	Capitolo di spesa	Descrizione	Risorse destinate agli investimenti al 1/1/2022	Entrate destinate agli investimenti accertate nell'esercizio 2022 (dato presunto)	Impegni esercizio 2022 finanziati da entrate destinate accertate nell'esercizio o da quote destinate del risultato di amministrazione (dati presunti)	Fondo pluriennale vincolato al 31/12/2022 finanziato da entrate destinate accertate nell'esercizio o da quote destinate del risultato di amministrazione	Cancellazioni e di residui attivi costituiti da risorse destinate agli investimenti o eliminazione della destinazione su quote del risultato di amministrazione (+) e cancellazione di residui passivi finanziati da risorse destinate agli investimenti (-) (gestione dei residui)	Risorse destinate agli investimenti nel risultato di amministrazione presunto al 31/12/2022	Risorse destinate agli investimenti nel risultato presunto al 31/12/2022 applicate al primo esercizio del bilancio di previsione
				(a)	(b)	(c)	(d)	(e)	$(f)=(a)+(b)-(c)-(d)-(e)$	(g)
TOTALE				0,00	0,00	0,00	0,00	0,00	0,00	0,00
Totale quote accantonate nel risultato di amministrazione presunto riguardanti le risorse destinate agli investimenti									0,00	
Totale risorse destinate nel risultato di amministrazione presunto al netto di quelle che sono state oggetto di accantonamenti ⁽¹⁾									0,00	

(*) Allegato obbligatorio nel caso in cui il bilancio di previsione approvato dopo l'approvazione del rendiconto dell'esercizio 2022 preveda l'utilizzo delle quote del risultato di amministrazione destinate agli investimenti.

(1) Le risorse destinate agli investimenti costituiscono una componente del risultato di amministrazione utilizzabile solo a seguito dell'approvazione del rendiconto dell'esercizio precedente.

11) ALTRE INFORMAZIONI RIGUARDANTI LE PREVISIONI, RICHIESTE DALLA LEGGE O NECESSARIE PER L'INTERPRETAZIONE DEL BILANCIO

PNRR:

Il piano nazionale di ripresa e resilienza (Pnrr) è il documento che il governo italiano ha predisposto per illustrare alla commissione europea come il nostro paese intende investire i fondi che arriveranno nell'ambito del programma Next generation Eu.

Il documento, recentemente [approvato dalla commissione](#), descrive quali progetti l'Italia intende realizzare grazie ai fondi comunitari. Il piano delinea inoltre come tali risorse saranno gestite e presenta anche un calendario di riforme collegate finalizzate in parte all'attuazione del piano e in parte alla modernizzazione del paese.

Il piano è stata realizzato seguendo le [linee guida](#) emanate dalla commissione europea e si articola su tre assi principali: digitalizzazione e innovazione, transizione ecologica e inclusione sociale. Il Pnrr raggruppa i progetti di investimento in 16 componenti, a loro volta raggruppate in 6 missioni:

1. Digitalizzazione, innovazione, competitività, cultura e turismo;
2. Rivoluzione verde e transizione ecologica;
3. Infrastrutture per una mobilità sostenibile;
4. Istruzione e ricerca;
5. Coesione e inclusione;
6. Salute.

Il Comune di Prali ha in previsione l'attuazione dei seguenti interventi:

Intervento	Interventi attivati/da attivare	Missione	Componente	Linea d'intervento	Titolarietà	Termini previsti	Importo	Fase di Attuazione
M1C1 - 1.4 MISURA 1.4.1 - MIGLIORAMENTO DELL'ESPERIENZA D'USO DEL SITO E DEI SERVIZI DIGITALI PER IL CITTADINO- CUP F41F22003050006	Interventi finanziati con risorse di cui l'Ente è già destinatario	M1C1 - Investimento 1.4.1	MIGLIORAMENTO DELL'USO DEL SITO COMUNALE E DEI SERVIZI DIGITALI		ATTIVO		annualità 2023: 79.922,00	Programmazione
M2C4-2.2-A Min. Interno - Contributi ai Comuni efficientamento energetico - Efficientamento	Interventi finanziati con risorse di cui	M2C4- Investimento 2.2	EFFICIENTAMENTO ENERGETICO		ATTIVO		annualità 2023: 25.000,00 annualità 2024: 25.000,00	Programmazione

energetico immobili comunali – CUP	l'Ente è già destinatario						annualità 2025: 25.000,00	
M2C4-2.2-B Min. Interno - Contributi ai Comuni per sviluppo territoriale sostenibile - REALIZZAZIONE DI INTERVENTI DI MANUTENZIONE STRAORDINARIA E MESSA IN SICUREZZA STRADE COMUNALI - CUP	Interventi finanziati con risorse di cui l'Ente è già destinatario	M2C4 - Investimento 2.2	MANUTENZIONE STRAORDINARIA E MESSA IN SICUREZZA STRADE COMUNALI		ATTIVO		annualità 2023: 25.000,00 annualità 2024: 25.000,00 annualità 2025: 25.000,00 Progr ammazione	Programmazione

PRALI (TO)
BILANCIO DI PREVISIONE
RIEPILOGO GENERALE DELLE ENTRATE PER TITOLI 2023

TITOLO TIPOLOGIA	DENOMINAZIONE	RESIDUI PRESUNTI AL TERMINE DELL'ESERCIZIO PRECEDENTE QUELLO CUI SI RIFERISCE IL BILANCIO		PREVISIONI DEFINITIVE DELL'ANNO PRECEDENTE QUELLO CUI SI RIFERISCE IL BILANCIO ⁽¹⁾	PREVISIONI ANNO	PREVISIONI ANNO	PREVISIONI ANNO
					2023	2024	2025
	Fondo pluriennale vincolato per spese correnti ⁽¹⁾		previsioni di competenza	16.478,37	0,00	0,00	0,00
	Fondo pluriennale vincolato per spese in conto capitale ⁽¹⁾		previsioni di competenza	249.509,78	0,00	0,00	0,00
	Fondo pluriennale vincolato per attività finanziarie		previsioni di competenza	0,00	0,00	0,00	0,00
	Utilizzo avanzo di Amministrazione		previsioni di competenza	300.406,44	0,00	0,00	0,00
	- di cui avanzo utilizzato anticipatamente ⁽²⁾		previsioni di competenza	0,00	0,00		
	- di cui Utilizzo Fondo anticipazioni di liquidità		previsioni di competenza	0,00	0,00	0,00	0,00
	Fondo di Cassa all'1/1/esercizio di riferimento		previsioni di cassa	253.449,83	268.198,96		
10000 Totale TITOLO 1	Entrate correnti di natura tributaria, contributiva e perequativa	82.037,97	previsione di competenza	467.259,74	473.000,00	474.000,00	474.000,00
			previsione di cassa	515.177,79	555.037,97		
20000 Totale TITOLO 2	Trasferimenti correnti	106.723,14	previsione di competenza	90.921,18	42.309,26	36.693,26	36.693,26
			previsione di cassa	149.204,98	149.032,40		
30000 Totale TITOLO 3	Entrate extratributarie	374.446,68	previsione di competenza	508.674,64	488.148,50	495.421,75	499.764,50
			previsione di cassa	943.599,08	862.595,18		
40000 Totale TITOLO 4	Entrate in conto capitale	1.383.942,45	previsione di competenza	4.063.413,60	396.023,83	247.856,05	231.821,89
			previsione di cassa	4.530.784,40	1.779.966,28		
50000 Totale TITOLO 5	Entrate da riduzione di attività finanziarie	150.000,00	previsione di competenza	0,00	0,00	0,00	0,00
			previsione di cassa	150.000,00	150.000,00		
60000 Totale TITOLO 6	Accensione Prestiti	4.345,58	previsione di competenza	0,00	0,00	0,00	0,00
			previsione di cassa	90.000,00	4.345,58		
90000 Totale TITOLO 9	Entrate per conto terzi e partite di giro	9.796,89	previsione di competenza	255.645,21	238.479,43	238.479,43	238.479,43
			previsione di cassa	265.138,93	248.276,32		
TOTALE TITOLI		2.111.292,71	previsione di competenza	5.385.914,37	1.637.961,02	1.492.450,49	1.480.759,08
			previsione di cassa	6.643.905,18	3.749.253,73		
TOTALE GENERALE DELLE ENTRATE		2.111.292,71	previsione di competenza	5.952.308,96	1.637.961,02	1.492.450,49	1.480.759,08
			previsione di cassa	6.897.355,01	4.017.452,69		

- (1) Se il bilancio di previsione è predisposto prima del 31 dicembre dell'esercizio precedente, indicare la stima degli impegni al 31 dicembre dell'anno in corso di gestione imputati agli esercizi successivi finanziati dal fondo pluriennale vincolato (sia assunti nell'esercizio in corso che negli esercizi precedenti) o, se tale stima non risulti possibile, l'importo delle previsioni definitive di spesa del fondo pluriennale vincolato del bilancio dell'esercizio in corso di gestione. Se il bilancio di previsione è approvato dopo il 31 dicembre, indicare l'importo degli impegni assunti negli precedenti con imputazione agli esercizi successivi determinato sulla base di dati di preconsuntivo.
- (2) Indicare l'importo dell'utilizzo della parte vincolata del risultato di amministrazione determinato nell'Allegato a) Risultato presunto di amministrazione (All a) Ris amm Pres). A seguito dell'approvazione del rendiconto è possibile utilizzare la quota libera del risultato di amministrazione. In attuazione di quanto previsto dall'art. 187, comma 3, del TUEL e dell'art. 42, comma 8, del DLgs 118/2011, 8, le quote del risultato di amministrazione presunto dell'esercizio precedente costituite da accantonamenti risultanti dall'ultimo consuntivo approvato o derivanti da fondi vincolati possono essere applicate al primo esercizio del bilancio di previsione per il finanziamento delle finalità cui sono destinate.

PRALI (TO)
ALLEGATO AL PEG DEGLI ENTI LOCALI
ENTRATE PER TITOLI, TIPOLOGIE E CATEGORIE
PREVISIONI DI COMPETENZA 2023 - 2025

TITOLO TIPOLOGIA CATEGORIA	DENOMINAZIONE	Previsioni dell'anno 2023		Previsioni dell'anno 2024		Previsioni dell'anno 2025	
		Totale	di cui entrate non ricorrenti	Totale	di cui entrate non ricorrenti	Totale	di cui entrate non ricorrenti
1010100	Entrate correnti di natura tributaria, contributiva e perequativa	473.000,00	0,00	474.000,00	0,00	474.000,00	0,00
	Tipologia 101: Imposte, tasse e proventi assimilati						
1010106	Imposta municipale propria	330.000,00	0,00	331.000,00	0,00	331.000,00	0,00
1010116	Addizionale comunale IRPEF	8.000,00	0,00	8.000,00	0,00	8.000,00	0,00
1010151	Tassa smaltimento rifiuti solidi urbani	135.000,00	0,00	135.000,00	0,00	135.000,00	0,00
1000000	TOTALE TITOLO 1	473.000,00	0,00	474.000,00	0,00	474.000,00	0,00
	Trasferimenti correnti						
2010100	Tipologia 101: Trasferimenti correnti da Amministrazioni pubbliche	42.309,26	0,00	36.693,26	0,00	36.693,26	0,00
2010101	Trasferimenti correnti da Amministrazioni Centrali	14.429,26	0,00	8.813,26	0,00	8.813,26	0,00
2010102	Trasferimenti correnti da Amministrazioni Locali	27.880,00	0,00	27.880,00	0,00	27.880,00	0,00
2000000	TOTALE TITOLO 2	42.309,26	0,00	36.693,26	0,00	36.693,26	0,00
	Entrate extratributarie						
3010000	Tipologia 100: Vendita di beni e servizi e proventi derivanti dalla gestione dei beni	371.331,00	0,00	381.331,00	0,00	381.331,00	0,00
3010100	Vendita di beni	53.000,00	0,00	60.000,00	0,00	60.000,00	0,00
3010200	Entrate dalla vendita e dall'erogazione di servizi	269.800,00	0,00	272.800,00	0,00	272.800,00	0,00
3010300	Proventi derivanti dalla gestione dei beni	48.531,00	0,00	48.531,00	0,00	48.531,00	0,00
3020000	Tipologia 200: Proventi derivanti dall'attività di controllo e repressione delle irregolarità e degli illeciti	3.000,00	0,00	3.000,00	0,00	3.000,00	0,00
3020100	Entrate da amministrazioni pubbliche derivanti dall'attività di controllo e repressione delle irregolarità e degli illeciti	1.000,00	0,00	1.000,00	0,00	1.000,00	0,00
3020200	Entrate da famiglie derivanti dall'attività di controllo e repressione delle irregolarità e degli illeciti	2.000,00	0,00	2.000,00	0,00	2.000,00	0,00
3030000	Tipologia 300: Interessi attivi	100,00	0,00	100,00	0,00	100,00	0,00
3030300	Altri interessi attivi	100,00	0,00	100,00	0,00	100,00	0,00
3040000	Tipologia 400: Altre entrate da redditi da capitale	4.000,00	0,00	4.000,00	0,00	4.000,00	0,00
3040200	Entrate derivanti dalla distribuzione di dividendi	4.000,00	0,00	4.000,00	0,00	4.000,00	0,00
3050000	Tipologia 500: Rimborsi e altre entrate correnti	109.717,50	0,00	106.990,75	0,00	111.333,50	0,00
3050200	Rimborsi in entrata	67.717,50	0,00	64.990,75	0,00	69.333,50	0,00
3059900	Altre entrate correnti n.a.c.	42.000,00	0,00	42.000,00	0,00	42.000,00	0,00
3000000	TOTALE TITOLO 3	488.148,50	0,00	495.421,75	0,00	499.764,50	0,00
	Entrate in conto capitale						
4020000	Tipologia 200: Contributi agli investimenti	376.023,83	0,00	227.856,05	0,00	211.821,89	0,00
4020100	Contributi agli investimenti da amministrazioni pubbliche	376.023,83	0,00	227.856,05	0,00	211.821,89	0,00
4050000	Tipologia 500: Altre entrate in conto capitale	20.000,00	0,00	20.000,00	0,00	20.000,00	0,00
4050100	Permessi di costruire	20.000,00	0,00	20.000,00	0,00	20.000,00	0,00
4000000	TOTALE TITOLO 4	396.023,83	0,00	247.856,05	0,00	231.821,89	0,00
	Entrate per conto terzi e partite di giro						
9010000	Tipologia 100: Entrate per partite di giro	189.500,00	0,00	189.500,00	0,00	189.500,00	0,00
9010100	Altre ritenute	100.000,00	0,00	100.000,00	0,00	100.000,00	0,00
9010200	Ritenute su redditi da lavoro dipendente	59.000,00	0,00	59.000,00	0,00	59.000,00	0,00
9010300	Ritenute su redditi da lavoro autonomo	30.000,00	0,00	30.000,00	0,00	30.000,00	0,00
9019900	Altre entrate per partite di giro	500,00	0,00	500,00	0,00	500,00	0,00
9020000	Tipologia 200: Entrate per conto terzi	48.979,43	0,00	48.979,43	0,00	48.979,43	0,00
9020400	Depositi di presso terzi	9.500,00	0,00	9.500,00	0,00	9.500,00	0,00
9029900	Altre entrate per conto terzi	39.479,43	0,00	39.479,43	0,00	39.479,43	0,00
9000000	TOTALE TITOLO 9	238.479,43	0,00	238.479,43	0,00	238.479,43	0,00
TOTALE TITOLI		1.637.961,02	0,00	1.492.450,49	0,00	1.480.759,08	0,00

**BILANCIO DI PREVISIONE
EQUILIBRI DI BILANCIO
(solo per gli Enti locali) ⁽¹⁾
2023 - 2024 - 2025**

EQUILIBRI ECONOMICO-FINANZIARIO		COMPETENZA ANNO 2023	COMPETENZA ANNO 2024	COMPETENZA ANNO 2025
Fondo di cassa all'inizio dell'esercizio		268.198,96		
A) Fondo pluriennale vincolato per spese correnti iscritto in entrata	(+)	0,00	0,00	0,00
AA) Recupero disavanzo di amministrazione esercizio precedente	(-)	0,00	0,00	0,00
B) Entrate titoli 1.00 - 2.00 - 3.00 <i>di cui per estinzione anticipata di prestiti</i>	(+)	1.003.457,76 0,00	1.006.115,01 0,00	1.010.457,76 0,00
C) Entrate Titolo 4.02.06 - Contributi agli investimenti direttamente destinati al rimborso dei prestiti da amministrazioni pubbliche	(+)	0,00	0,00	0,00
D) Spese Titolo 1.00 - Spese correnti <i>di cui</i> <i>- fondo pluriennale vincolato</i> <i>- fondo crediti di dubbia esigibilità</i>	(-)	954.875,51 0,00 28.911,64	956.163,50 0,00 29.111,61	959.085,63 0,00 29.111,61
E) Spese Titolo 2.04 - Trasferimenti in conto capitale	(-)	0,00	0,00	0,00
F) Spese Titolo 4.00 - Quote di capitale amm.to mutui e prestiti obbligazionari <i>- di cui per estinzione anticipata di prestiti</i> <i>- di cui Fondo anticipazioni di liquidità</i>	(-)	41.582,25 0,00 0,00	42.951,51 0,00 0,00	44.372,13 0,00 0,00
G) Somma finale (G=A-AA+B+C-D-E-F)		7.000,00	7.000,00	7.000,00
ALTRE POSTE DIFFERENZIALI, PER ECCEZIONI PREVISTE DA NORME DI LEGGE, CHE HANNO EFFETTO SULL'EQUILIBRIO EX ARTICOLO 162, COMMA 6, DEL TESTO UNICO DELLE LEGGI SULL'ORDINAMENTO DEGLI ENTI LOCALI				
H) Utilizzo avanzo di amministrazione per spese correnti e per rimborso prestiti(2) <i>di cui per estinzione anticipata di prestiti</i>	(+)	0,00 0,00	0,00	0,00
I) Entrate di parte capitale destinate a spese correnti in base a specifiche disposizioni di legge o dei principi contabili <i>di cui per estinzione anticipata di prestiti</i>	(+)	0,00 0,00	0,00 0,00	0,00 0,00
L) Entrate di parte corrente destinate a spese di investimento in base a specifiche disposizioni di legge o dei principi contabili	(-)	0,00	0,00	0,00
M) Entrate da accensione di prestiti destinate a estinzione anticipata dei prestiti	(+)	0,00	0,00	0,00
EQUILIBRIO DI PARTE CORRENTE (3)				
O=G+H+I-L+M		7.000,00	7.000,00	7.000,00

**BILANCIO DI PREVISIONE
EQUILIBRI DI BILANCIO
(solo per gli Enti locali) ⁽¹⁾
2023 - 2024 - 2025**

EQUILIBRI ECONOMICO-FINANZIARIO		COMPETENZA ANNO 2023	COMPETENZA ANNO 2024	COMPETENZA ANNO 2025
P) Utilizzo avanzo di amministrazione per spese di investimento (2)	(+)	0,00		
Q) Fondo pluriennale vincolato per spese in conto capitale iscritto in entrata	(+)	0,00	0,00	0,00
R) Entrate Titoli 4.00 - 5.00 - 6.00	(+)	396.023,83	247.856,05	231.821,89
C) Entrate Titolo 4.02.06 - Contributi agli investimenti direttamente destinati al rimborso dei prestiti da amministrazioni pubbliche	(-)	0,00	0,00	0,00
I) Entrate di parte capitale destinate a spese correnti in base a specifiche disposizioni di legge o dei principi contabili	(-)	0,00	0,00	0,00
S1) Entrate Titolo 5.02 per Riscossioni crediti di breve termine	(-)	0,00	0,00	0,00
S2) Entrate Titolo 5.03 per Riscossioni crediti di medio-lungo termine	(-)	0,00	0,00	0,00
T) Entrate Titolo 5.04 relative a Altre entrate per riduzioni di attività finanziaria	(-)	0,00	0,00	0,00
L) Entrate di parte corrente destinate a spese di investimento in base a specifiche disposizioni di legge o dei principi contabili	(+)	0,00	0,00	0,00
M) Entrate da accensione di prestiti destinate a estinzione anticipata dei prestiti	(-)	0,00	0,00	0,00
U) Spese Titolo 2.00 - Spese in conto capitale <i>di cui fondo pluriennale vincolato di spesa</i>	(-)	403.023,83 0,00	254.856,05 0,00	238.821,89 0,00
V) Spese Titolo 3.01 per Acquisizioni di attività finanziarie	(-)	0,00	0,00	0,00
E) Spese Titolo 2.04 - Trasferimenti in conto capitale	(+)	0,00	0,00	0,00
EQUILIBRIO DI PARTE CAPITALE				
Z=P+Q+R-C-I-S1-S2-T+L-M-U-V+E		-7.000,00	-7.000,00	-7.000,00

**BILANCIO DI PREVISIONE
EQUILIBRI DI BILANCIO
(solo per gli Enti locali) ⁽¹⁾
2023 - 2024 - 2025**

EQUILIBRI ECONOMICO-FINANZIARIO		COMPETENZA ANNO 2023	COMPETENZA ANNO 2024	COMPETENZA ANNO 2025
S1) Entrate Titolo 5.02 per Riscossioni crediti di breve termine	(+)	0,00	0,00	0,00
S2) Entrate Titolo 5.03 per Riscossioni crediti di medio-lungo termine	(+)	0,00	0,00	0,00
T) Entrate Titolo 5.04 relative a Altre entrate per riduzioni di attività finanziaria	(+)	0,00	0,00	0,00
X1) Spese Titolo 3.02 per Concessioni crediti di breve termine	(-)	0,00	0,00	0,00
X2) Spese Titolo 3.03 per Concessioni crediti di medio-lungo termine	(-)	0,00	0,00	0,00
Y) Spese Titolo 3.04 per Altre spese per acquisizioni di attività finanziarie	(-)	0,00	0,00	0,00
EQUILIBRIO FINALE				
W=O+Z+S1+S2+T-X1-X2-Y		0,00	0,00	0,00

SALDO CORRENTE AI FINI DELLA COPERTURA DEGLI INVESTIMENTI PLURIENNALI (4)

Equilibrio di parte corrente (O)		7.000,00	7.000,00	7.000,00
Utilizzo risultato di amministrazione per il finanziamento di spese correnti e del rimborso prestiti (H) al netto del fondo anticipazione di liquidità	(-)	0,00		
Equilibrio di parte corrente ai fini della copertura degli investimenti pluriennali		7.000,00	7.000,00	7.000,00

C) Si tratta delle entrate in conto capitale relative ai soli contributi agli investimenti destinati al rimborso prestiti corrispondenti alla voce del piano dei conti finanziario con codifica E.4.02.06.00.000.

E) Si tratta delle spese del titolo 2 per trasferimenti in conto capitale corrispondenti alla voce del piano dei conti finanziario con codifica U.2.04.00.00.000.

S1) Si tratta delle entrate del titolo 5 limitatamente alle riscossione crediti di breve termine corrispondenti alla voce del piano dei conti finanziario con codifica E.5.02.00.00.000.

S2) Si tratta delle entrate del titolo 5 limitatamente alle riscossione crediti di medio-lungo termine corrispondenti alla voce del piano dei conti finanziario con codifica E.5.03.00.00.000.

T) Si tratta delle entrate del titolo 5 limitatamente alle altre entrate per riduzione di attività finanziarie corrispondenti alla voce del piano dei conti finanziario con codifica E.5.04.00.00.000.

X1) Si tratta delle spese del titolo 3 limitatamente alle concessione crediti di breve termine corrispondenti alla voce del piano dei conti finanziario con codifica U.3.02.00.00.000.

X2) Si tratta delle spese del titolo 3 limitatamente alle concessione crediti di medio-lungo termine corrispondenti alla voce del piano dei conti finanziario con codifica U.3.03.00.00.000.

Y) Si tratta delle spese del titolo 3 limitatamente alle altre spese per incremento di attività finanziarie corrispondenti alla voce del piano dei conti finanziario con codifica U.3.04.00.00.000.

(1) Indicare gli anni di riferimento.

(2) In sede di approvazione del bilancio di previsione è consentito l'utilizzo della sola quota vincolata del risultato di amministrazione presunto. Nel corso dell'esercizio è consentito l'utilizzo anche della quota accantonata se il bilancio è deliberato a seguito dell'approvazione del prospetto concernente il risultato di amministrazione presunto dell'anno precedente aggiornato sulla base di un pre-consuntivo dell'esercizio precedente. E' consentito l'utilizzo anche della quota destinata agli investimenti e della quota libera del risultato di amministrazione dell'anno precedente se il bilancio (o la variazione di bilancio) è deliberato a seguito dell'approvazione del rendiconto dell'anno precedente.

(3) La somma algebrica finale non può essere inferiore a zero per il rispetto della disposizione di cui all'articolo 162 del testo unico delle leggi sull'ordinamento degli enti locali.

(4) Con riferimento a ciascun esercizio, il saldo positivo dell'equilibrio di parte corrente in termini di competenza finanziaria può costituire copertura agli investimenti imputati agli esercizi successivi per un importo non superiore al minore valore tra la media dei saldi di parte corrente in termini di competenza e la media dei saldi di parte corrente in termini di cassa registrati negli ultimi tre esercizi rendicontati, se sempre positivi, determinati al netto dell'utilizzo dell'avanzo di amministrazione, del fondo di cassa, e delle entrate non ricorrenti che non hanno dato copertura a impegni, o pagamenti.

PRALI (TO)

QUADRO GENERALE RIASSUNTIVO* 2023 - 2024 - 2025

ENTRATE	CASSA ANNO 2023	COMPETENZA ANNO 2023	COMPETENZA ANNO 2024	COMPETENZA ANNO 2025	SPESE	CASSA ANNO 2023	COMPETENZA ANNO 2023	COMPETENZA ANNO 2024	COMPETENZA ANNO 2025
Fondo di cassa all'inizio dell'esercizio	268.198,98								
Utilizzo avanzo di amministrazione <i>di cui Utilizzo Fondo anticipazioni di liquidità</i>		0,00	0,00	0,00	Disavanzo di amministrazione ⁽¹⁾		0,00	0,00	0,00
Fondo pluriennale vincolato		0,00	0,00	0,00	Disavanzo derivante da debito autorizzato e non contratto ⁽²⁾		0,00	0,00	0,00
Titolo 1 - Entrate correnti di natura tributaria, contributiva e perequativa	555.037,97	473.000,00	474.000,00	474.000,00	Titolo 1 - Spese correnti	1.216.982,88	954.875,51	956.163,50	959.085,63
Titolo 2 - Trasferimenti correnti	149.032,40	42.309,26	36.693,26	36.693,26	- di cui fondo pluriennale vincolato		0,00	0,00	0,00
Titolo 3 - Entrate extratributarie	862.595,18	488.148,50	495.421,75	499.764,50	Titolo 2 - Spese in conto capitale	2.291.564,73	403.023,83	254.856,05	238.821,89
Titolo 4 - Entrate in conto capitale	1.779.966,28	396.023,83	247.856,05	231.821,89	- di cui fondo pluriennale vincolato		0,00	0,00	0,00
Titolo 5 - Entrate da riduzione di attività finanziarie	150.000,00	0,00	0,00	0,00	Titolo 3 - Spese per incremento di attività finanziarie	0,00	0,00	0,00	0,00
					- di cui fondo pluriennale vincolato		0,00	0,00	0,00
Totale entrate finali	3.496.631,83	1.399.481,59	1.253.971,06	1.242.279,65	Totale spese finali	3.508.547,61	1.357.899,34	1.211.019,55	1.197.907,52
Titolo 6 - Accensione di prestiti	4.345,58	0,00	0,00	0,00	Titolo 4 - Rimborso di prestiti	61.875,42	41.582,25	42.951,51	44.372,13
Titolo 7 - Anticipazioni da istituto tesoriere/cassiere	0,00	0,00	0,00	0,00	- di cui Fondo anticipazioni di liquidità		0,00	0,00	0,00
Titolo 9 - Entrate per conto di terzi e partite di giro	248.276,32	238.479,43	238.479,43	238.479,43	Titolo 5 - Chiusura Anticipazioni da istituto tesoriere/cassiere	0,00	0,00	0,00	0,00
Totale titoli	3.749.253,73	1.637.961,02	1.492.450,49	1.480.759,08	Titolo 7 - Spese per conto terzi e partite di giro	263.531,45	238.479,43	238.479,43	238.479,43
					Totale titoli	3.833.954,48	1.637.961,02	1.492.450,49	1.480.759,08
TOTALE COMPLESSIVO ENTRATE	4.017.452,69	1.637.961,02	1.492.450,49	1.480.759,08	TOTALE COMPLESSIVO SPESE	3.833.954,48	1.637.961,02	1.492.450,49	1.480.759,08
Fondo di cassa finale presunto	183.498,21								

(1) Corrisponde alla prima voce del conto del bilancio spese.

(2) Solo per le regioni e le province autonome di Trento e di Bolzano. Corrisponde alla seconda voce del conto del bilancio spese.

* Indicare gli anni di riferimento.

**TABELLA DIMOSTRATIVA DEL RISULTATO DI AMMINISTRAZIONE PRESUNTO
(ALL'INIZIO DELL'ESERCIZIO 2023 DI RIFERIMENTO DEL BILANCIO DI PREVISIONE)***

1) Determinazione del risultato di amministrazione presunto al 31/12/2022		
(+)	Risultato di amministrazione iniziale dell'esercizio 2022	438.007,56
(+)	Fondo pluriennale vincolato iniziale dell'esercizio 2022	265.988,15
(+)	Entrate già accertate nell'esercizio 2022	2.662.470,52
(-)	Uscite già impegnate nell'esercizio 2022	3.178.103,71
(-)	Riduzione dei residui attivi già verificatasi nell'esercizio 2022	0,00
(+)	Incremento dei residui attivi già verificatasi nell'esercizio 2022	2.893,02
(+)	Riduzione dei residui passivi già verificatasi nell'esercizio 2022	70,80
=	Risultato di amministrazione dell'esercizio 2022 e alla data di redazione del bilancio dell'anno 2023	191.326,34
+/-	Entrate che prevedo di accertare per il restante periodo dell'esercizio 2022	0,00
-	Spese che prevedo di impegnare per il restante periodo dell'esercizio 2022	0,00
-	Riduzione dei residui attivi presunta per il restante periodo dell'esercizio 2022	0,00
+	Incremento dei residui attivi presunto per il restante periodo dell'esercizio 2022	0,00
+	Riduzione dei residui passivi presunta per il restante periodo dell'esercizio 2022	0,00
-	Fondo pluriennale vincolato finale presunto dell'esercizio 2022 ⁽¹⁾	0,00
=	A) Risultato di amministrazione presunto al 31/12/2022	191.326,34

2) Composizione del risultato di amministrazione presunto al 31/12/2022		
Parte accantonata ⁽³⁾		
	Fondo crediti di dubbia esigibilità al 31/12/2022 ⁽⁴⁾	117.979,18
	Accantonamento residui perenti al 31/12/2022 (solo per le regioni) ⁽⁵⁾	0,00
	Fondo anticipazioni liquidità ⁽⁵⁾	0,00
	Fondo perdite società partecipate ⁽⁵⁾	0,00
	Fondo contenzioso ⁽⁵⁾	0,00
	Altri accantonamenti ⁽⁵⁾	2.735,70
	B) Totale parte accantonata	120.714,88
Parte vincolata		
	Vincoli derivanti da leggi e dai principi contabili	0,00
	Vincoli derivanti da trasferimenti	0,00
	Vincoli derivanti dalla contrazione di mutui	0,00
	Vincoli formalmente attribuiti dall'ente	0,00
	Altri vincoli	5.590,94
	C) Totale parte vincolata	5.590,94
Parte destinata agli investimenti		
	D) Totale destinata a investimenti	0,00
	E) Totale parte disponibile (E=A-B-C-D)	65.020,52
	F) di cui Disavanzo da debito autorizzato e non contratto ⁽⁶⁾	0,00

Se E è negativo, tale importo è iscritto tra le spese del bilancio di previsione come disavanzo da ripianare ⁽⁷⁾

3) Utilizzo quote del risultato di amministrazione presunto al 31/12/2022 previsto nel bilancio:		
	Utilizzo quota accantonata (da consuntivo anno precedente o previa verifica di preconsuntivo - salvo l'utilizzo del FAL)	0,00
	Utilizzo quota vincolata	0,00
	Utilizzo quota destinata agli investimenti (previa approvazione del rendiconto)	0,00
	Utilizzo quota disponibile (previa approvazione del rendiconto)	0,00
	Totale utilizzo avanzo di amministrazione presunto	0,00

(*) Indicare gli anni di riferimento.

(1) Indicare l'importo del fondo pluriennale vincolato totale stanziato in entrata del bilancio di previsione per l'esercizio 2023.

(3) Non comprende il fondo pluriennale vincolato.

(4) Indicare l'importo del fondo crediti di dubbia esigibilità risultante nel prospetto del risultato di amministrazione allegato al consuntivo dell'esercizio 2021, incrementato dell'accantonamento al fondo crediti di dubbia esigibilità stanziato nel bilancio di previsione 2022 (importo aggiornato), al netto degli eventuali utilizzi del fondo successivi all'approvazione del consuntivo 2021. Se il bilancio di previsione dell'esercizio 2022 è approvato nel corso dell'esercizio 2023, indicare, sulla base dei dati di preconsuntivo o di consuntivo, l'importo del fondo crediti di dubbia esigibilità del prospetto del risultato di amministrazione del rendiconto dell'esercizio 2022.

(5) Indicare l'importo del fondo 2022 risultante nel prospetto del risultato di amministrazione allegato al consuntivo dell'esercizio 2021, incrementato dell'importo relativo al fondo 2022 stanziato nel bilancio di previsione 2022 (importo aggiornato), al netto degli eventuali utilizzi del fondo successivi all'approvazione del consuntivo 2021. Se il bilancio di previsione dell'esercizio 2023 è approvato nel corso dell'esercizio 2023, indicare, sulla base dei dati di preconsuntivo o di consuntivo, l'importo del fondo 2022 indicato nel prospetto del risultato di amministrazione del rendiconto dell'esercizio 2023.

(6) Solo per le Regioni e le Province autonome di Trento e di Bolzano.

(7) In caso di risultato negativo, le regioni iscrivono nel passivo del bilancio distintamente il disavanzo di amministrazione presunto da ripianare (lettera E al netto della lettera F) e il disavanzo derivante da debito autorizzato e non contratto (lettera F).

BILANCIO DI PREVISIONE
UTILIZZO DI CONTRIBUTI E TRASFERIMENTI DA PARTE DI ORGANISMI COMUNITARI E INTERNAZIONALI()**
SPESE 2023

MISSIONE, PROGRAMMA, TITOLO(***)	DENOMINAZIONE	RESIDUI PRESUNTI AL TERMINE DELL'ESERCIZIO 2022	PREVISIONI DEFINITIVE DELL'ANNO 2022	PREVISIONI		
				PREVISIONI ANNO 2023	PREVISIONI DELL'ANNO 2024	PREVISIONI DELL'ANNO 2025
MISSIONE 01 Servizi istituzionali, generali e di gestione						
01 01 Programma	01 Organi istituzionali					
	Titolo 1 Spese correnti	0,00	previsione di competenza di cui già impegnate* di cui fondo pluriennale vincolato	0,00 0,00 0,00	0,00 0,00 0,00	0,00 0,00 0,00
			previsione di cassa	0,00	0,00	0,00
	Titolo 2 Spese in conto capitale	0,00	previsione di competenza di cui già impegnate* di cui fondo pluriennale vincolato	0,00 0,00 0,00	0,00 0,00 0,00	0,00 0,00 0,00
			previsione di cassa	0,00	0,00	0,00
	Titolo 3 Spese per incremento attività finanziarie	0,00	previsione di competenza di cui già impegnate* di cui fondo pluriennale vincolato	0,00 0,00 0,00	0,00 0,00 0,00	0,00 0,00 0,00
			previsione di cassa	0,00	0,00	0,00
	Titolo 4 Rimborso Prestiti	0,00	previsione di competenza di cui già impegnate* di cui fondo pluriennale vincolato	0,00 0,00 0,00	0,00 0,00 0,00	0,00 0,00 0,00
			previsione di cassa	0,00	0,00	0,00
	Totale programma 01 Organi istituzionali	0,00	previsione di competenza di cui già impegnate* di cui fondo pluriennale vincolato previsione di cassa	0,00 0,00 0,00 0,00	0,00 0,00 0,00 0,00	0,00 0,00 0,00 0,00
01 02 Programma	02 Segreteria generale					
	Titolo 1 Spese correnti	0,00	previsione di competenza di cui già impegnate* di cui fondo pluriennale vincolato	0,00 0,00 0,00	0,00 0,00 0,00	0,00 0,00 0,00
			previsione di cassa	0,00	0,00	0,00
	Titolo 2 Spese in conto capitale	0,00	previsione di competenza di cui già impegnate* di cui fondo pluriennale vincolato	0,00 0,00 0,00	0,00 0,00 0,00	0,00 0,00 0,00
			previsione di cassa	0,00	0,00	0,00
	Titolo 3 Spese per incremento attività finanziarie	0,00	previsione di competenza di cui già impegnate* di cui fondo pluriennale vincolato	0,00 0,00 0,00	0,00 0,00 0,00	0,00 0,00 0,00
			previsione di cassa	0,00	0,00	0,00
	Titolo 4 Rimborso Prestiti	0,00	previsione di competenza di cui già impegnate* di cui fondo pluriennale vincolato	0,00 0,00 0,00	0,00 0,00 0,00	0,00 0,00 0,00
			previsione di cassa	0,00	0,00	0,00
	Totale programma 02 Segreteria generale	0,00	previsione di competenza di cui già impegnate* di cui fondo pluriennale vincolato previsione di cassa	0,00 0,00 0,00 0,00	0,00 0,00 0,00 0,00	0,00 0,00 0,00 0,00
01 03 Programma	03 Gestione economica, finanziaria, programmazione, provveditorato					
	Titolo 1 Spese correnti	0,00	previsione di competenza di cui già impegnate* di cui fondo pluriennale vincolato	0,00 0,00 0,00	0,00 0,00 0,00	0,00 0,00 0,00
			previsione di cassa	0,00	0,00	0,00
	Titolo 2 Spese in conto capitale	0,00	previsione di competenza di cui già impegnate* di cui fondo pluriennale vincolato	0,00 0,00 0,00	0,00 0,00 0,00	0,00 0,00 0,00
			previsione di cassa	0,00	0,00	0,00

BILANCIO DI PREVISIONE

UTILIZZO DI CONTRIBUTI E TRASFERIMENTI DA PARTE DI ORGANISMI COMUNITARI E INTERNAZIONALI(**)

SPESE 2023

MISSIONE, PROGRAMMA, TITOLO(***)	DENOMINAZIONE	RESIDUI PRESUNTI AL TERMINE DELL'ESERCIZIO 2022	PREVISIONI DEFINITIVE DELL'ANNO 2022	PREVISIONI		
				PREVISIONI ANNO 2023	PREVISIONI DELL'ANNO 2024	PREVISIONI DELL'ANNO 2025
	Titolo 3 Spese per incremento attività finanziarie	0,00	previsione di competenza di cui già impegnate* di cui fondo pluriennale vincolato	0,00 0,00 0,00	0,00 0,00 0,00	0,00 0,00 0,00
	Titolo 4 Rimborso Prestiti	0,00	previsione di competenza di cui già impegnate* di cui fondo pluriennale vincolato previsione di cassa	0,00 0,00 0,00 0,00	0,00 0,00 0,00 0,00	0,00 0,00 0,00 0,00
	Totale programma 03 Gestione economica, finanziaria, programmazione, provveditorato	0,00	previsione di competenza di cui già impegnate* di cui fondo pluriennale vincolato previsione di cassa	0,00 0,00 0,00 0,00	0,00 0,00 0,00 0,00	0,00 0,00 0,00 0,00
01 04 Programma	04 Gestione delle entrate tributarie e servizi fiscali					
	Titolo 1 Spese correnti	0,00	previsione di competenza di cui già impegnate* di cui fondo pluriennale vincolato previsione di cassa	0,00 0,00 0,00 0,00	0,00 0,00 0,00 0,00	0,00 0,00 0,00 0,00
	Titolo 2 Spese in conto capitale	0,00	previsione di competenza di cui già impegnate* di cui fondo pluriennale vincolato previsione di cassa	0,00 0,00 0,00 0,00	0,00 0,00 0,00 0,00	0,00 0,00 0,00 0,00
	Titolo 3 Spese per incremento attività finanziarie	0,00	previsione di competenza di cui già impegnate* di cui fondo pluriennale vincolato previsione di cassa	0,00 0,00 0,00 0,00	0,00 0,00 0,00 0,00	0,00 0,00 0,00 0,00
	Titolo 4 Rimborso Prestiti	0,00	previsione di competenza di cui già impegnate* di cui fondo pluriennale vincolato previsione di cassa	0,00 0,00 0,00 0,00	0,00 0,00 0,00 0,00	0,00 0,00 0,00 0,00
	Totale programma 04 Gestione delle entrate tributarie e servizi fiscali	0,00	previsione di competenza di cui già impegnate* di cui fondo pluriennale vincolato previsione di cassa	0,00 0,00 0,00 0,00	0,00 0,00 0,00 0,00	0,00 0,00 0,00 0,00
01 05 Programma	05 Gestione dei beni demaniali e patrimoniali					
	Titolo 1 Spese correnti	0,00	previsione di competenza di cui già impegnate* di cui fondo pluriennale vincolato previsione di cassa	0,00 0,00 0,00 0,00	0,00 0,00 0,00 0,00	0,00 0,00 0,00 0,00
	Titolo 2 Spese in conto capitale	0,00	previsione di competenza di cui già impegnate* di cui fondo pluriennale vincolato previsione di cassa	0,00 0,00 0,00 0,00	0,00 0,00 0,00 0,00	0,00 0,00 0,00 0,00
	Titolo 3 Spese per incremento attività finanziarie	0,00	previsione di competenza di cui già impegnate* di cui fondo pluriennale vincolato previsione di cassa	0,00 0,00 0,00 0,00	0,00 0,00 0,00 0,00	0,00 0,00 0,00 0,00
	Titolo 4 Rimborso Prestiti	0,00	previsione di competenza di cui già impegnate* di cui fondo pluriennale vincolato previsione di cassa	0,00 0,00 0,00 0,00	0,00 0,00 0,00 0,00	0,00 0,00 0,00 0,00
	Totale programma 05 Gestione dei beni demaniali e patrimoniali	0,00	previsione di competenza di cui già impegnate* di cui fondo pluriennale vincolato	0,00 0,00 0,00	0,00 0,00 0,00	0,00 0,00 0,00

BILANCIO DI PREVISIONE

UTILIZZO DI CONTRIBUTI E TRASFERIMENTI DA PARTE DI ORGANISMI COMUNITARI E INTERNAZIONALI(**)

SPESE 2023

MISSIONE, PROGRAMMA, TITOLO(***)	DENOMINAZIONE	RESIDUI PRESUNTI AL TERMINE DELL'ESERCIZIO 2022		PREVISIONI DEFINITIVE DELL'ANNO 2022			
					PREVISIONI ANNO 2023	PREVISIONI DELL'ANNO 2024	PREVISIONI DELL'ANNO 2025
			previsione di cassa	0,00	0,00		
01 06 Programma	06 Ufficio tecnico						
	Titolo 1 Spese correnti	0,00	previsione di competenza di cui già impegnate* di cui fondo pluriennale vincolato	0,00 0,00 0,00	0,00 0,00 0,00	0,00 0,00 0,00	0,00 0,00 0,00
	Titolo 2 Spese in conto capitale	0,00	previsione di competenza di cui già impegnate* di cui fondo pluriennale vincolato	0,00 0,00 0,00	0,00 0,00 0,00	0,00 0,00 0,00	0,00 0,00 0,00
	Titolo 3 Spese per incremento attività finanziarie	0,00	previsione di competenza di cui già impegnate* di cui fondo pluriennale vincolato	0,00 0,00 0,00	0,00 0,00 0,00	0,00 0,00 0,00	0,00 0,00 0,00
	Titolo 4 Rimborso Prestiti	0,00	previsione di competenza di cui già impegnate* di cui fondo pluriennale vincolato	0,00 0,00 0,00	0,00 0,00 0,00	0,00 0,00 0,00	0,00 0,00 0,00
	Totale programma 06 Ufficio tecnico	0,00	previsione di competenza di cui già impegnate* di cui fondo pluriennale vincolato previsione di cassa	0,00 0,00 0,00 0,00	0,00 0,00 0,00 0,00	0,00 0,00 0,00 0,00	0,00 0,00 0,00 0,00
01 07 Programma	07 Elezioni e consultazioni popolari - Anagrafe e stato civile						
	Titolo 1 Spese correnti	0,00	previsione di competenza di cui già impegnate* di cui fondo pluriennale vincolato	0,00 0,00 0,00	0,00 0,00 0,00	0,00 0,00 0,00	0,00 0,00 0,00
	Titolo 2 Spese in conto capitale	0,00	previsione di competenza di cui già impegnate* di cui fondo pluriennale vincolato	0,00 0,00 0,00	0,00 0,00 0,00	0,00 0,00 0,00	0,00 0,00 0,00
	Titolo 3 Spese per incremento attività finanziarie	0,00	previsione di competenza di cui già impegnate* di cui fondo pluriennale vincolato	0,00 0,00 0,00	0,00 0,00 0,00	0,00 0,00 0,00	0,00 0,00 0,00
	Titolo 4 Rimborso Prestiti	0,00	previsione di competenza di cui già impegnate* di cui fondo pluriennale vincolato	0,00 0,00 0,00	0,00 0,00 0,00	0,00 0,00 0,00	0,00 0,00 0,00
	Totale programma 07 Elezioni e consultazioni popolari - Anagrafe e stato civile	0,00	previsione di competenza di cui già impegnate* di cui fondo pluriennale vincolato previsione di cassa	0,00 0,00 0,00 0,00	0,00 0,00 0,00 0,00	0,00 0,00 0,00 0,00	0,00 0,00 0,00 0,00
01 08 Programma	08 Statistica e sistemi informativi						
	Titolo 1 Spese correnti	0,00	previsione di competenza di cui già impegnate* di cui fondo pluriennale vincolato	0,00 0,00 0,00	0,00 0,00 0,00	0,00 0,00 0,00	0,00 0,00 0,00
	Titolo 2 Spese in conto capitale	0,00	previsione di competenza di cui già impegnate* di cui fondo pluriennale vincolato	0,00 0,00 0,00	0,00 0,00 0,00	0,00 0,00 0,00	0,00 0,00 0,00

BILANCIO DI PREVISIONE
UTILIZZO DI CONTRIBUTI E TRASFERIMENTI DA PARTE DI ORGANISMI COMUNITARI E INTERNAZIONALI()**
SPESE 2023

MISSIONE, PROGRAMMA, TITOLO(***)	DENOMINAZIONE	RESIDUI PRESUNTI AL TERMINE DELL'ESERCIZIO 2022	PREVISIONI DEFINITIVE DELL'ANNO 2022	PREVISIONI			
				PREVISIONI ANNO 2023	PREVISIONI DELL'ANNO 2024	PREVISIONI DELL'ANNO 2025	
	Titolo 3 Spese per incremento attività finanziarie	0,00	previsione di competenza di cui già impegnate*	0,00	0,00	0,00	0,00
			di cui fondo pluriennale vincolato	0,00	0,00	0,00	0,00
			previsione di cassa	0,00	0,00	0,00	0,00
	Titolo 4 Rimborso Prestiti	0,00	previsione di competenza di cui già impegnate*	0,00	0,00	0,00	0,00
			di cui fondo pluriennale vincolato	0,00	0,00	0,00	0,00
			previsione di cassa	0,00	0,00	0,00	0,00
	Totale programma 08 Statistica e sistemi informativi	0,00	previsione di competenza di cui già impegnate*	0,00	0,00	0,00	0,00
			di cui fondo pluriennale vincolato	0,00	0,00	0,00	0,00
			previsione di cassa	0,00	0,00	0,00	0,00
01 09 Programma	09 Assistenza tecnico-amministrativa agli enti locali						
	Titolo 1 Spese correnti	0,00	previsione di competenza di cui già impegnate*	0,00	0,00	0,00	0,00
			di cui fondo pluriennale vincolato	0,00	0,00	0,00	0,00
			previsione di cassa	0,00	0,00	0,00	0,00
	Titolo 2 Spese in conto capitale	0,00	previsione di competenza di cui già impegnate*	0,00	0,00	0,00	0,00
			di cui fondo pluriennale vincolato	0,00	0,00	0,00	0,00
			previsione di cassa	0,00	0,00	0,00	0,00
	Titolo 3 Spese per incremento attività finanziarie	0,00	previsione di competenza di cui già impegnate*	0,00	0,00	0,00	0,00
			di cui fondo pluriennale vincolato	0,00	0,00	0,00	0,00
			previsione di cassa	0,00	0,00	0,00	0,00
	Titolo 4 Rimborso Prestiti	0,00	previsione di competenza di cui già impegnate*	0,00	0,00	0,00	0,00
			di cui fondo pluriennale vincolato	0,00	0,00	0,00	0,00
			previsione di cassa	0,00	0,00	0,00	0,00
	Totale programma 09 Assistenza tecnico-amministrativa agli enti locali	0,00	previsione di competenza di cui già impegnate*	0,00	0,00	0,00	0,00
			di cui fondo pluriennale vincolato	0,00	0,00	0,00	0,00
			previsione di cassa	0,00	0,00	0,00	0,00
01 10 Programma	10 Risorse umane						
	Titolo 1 Spese correnti	0,00	previsione di competenza di cui già impegnate*	0,00	0,00	0,00	0,00
			di cui fondo pluriennale vincolato	0,00	0,00	0,00	0,00
			previsione di cassa	0,00	0,00	0,00	0,00
	Titolo 2 Spese in conto capitale	0,00	previsione di competenza di cui già impegnate*	0,00	0,00	0,00	0,00
			di cui fondo pluriennale vincolato	0,00	0,00	0,00	0,00
			previsione di cassa	0,00	0,00	0,00	0,00
	Titolo 3 Spese per incremento attività finanziarie	0,00	previsione di competenza di cui già impegnate*	0,00	0,00	0,00	0,00
			di cui fondo pluriennale vincolato	0,00	0,00	0,00	0,00
			previsione di cassa	0,00	0,00	0,00	0,00
	Titolo 4 Rimborso Prestiti	0,00	previsione di competenza di cui già impegnate*	0,00	0,00	0,00	0,00
			di cui fondo pluriennale vincolato	0,00	0,00	0,00	0,00
			previsione di cassa	0,00	0,00	0,00	0,00
	Totale programma 10 Risorse umane	0,00	previsione di competenza di cui già impegnate*	0,00	0,00	0,00	0,00
			di cui fondo pluriennale vincolato	0,00	0,00	0,00	0,00
			previsione di cassa	0,00	0,00	0,00	0,00

BILANCIO DI PREVISIONE
UTILIZZO DI CONTRIBUTI E TRASFERIMENTI DA PARTE DI ORGANISMI COMUNITARI E INTERNAZIONALI()**
SPESE 2023

MISSIONE, PROGRAMMA, TITOLO(***)	DENOMINAZIONE	RESIDUI PRESUNTI AL TERMINE DELL'ESERCIZIO 2022	PREVISIONI DEFINITIVE DELL'ANNO 2022	PREVISIONI		
				PREVISIONI ANNO 2023	PREVISIONI DELL'ANNO 2024	PREVISIONI DELL'ANNO 2025
			previsione di cassa	0,00	0,00	
01 11 Programma	11 Altri servizi generali					
	Titolo 1 Spese correnti	0,00	previsione di competenza di cui già impegnate* di cui fondo pluriennale vincolato	0,00 0,00 0,00	0,00 0,00 0,00	0,00 0,00 0,00
	Titolo 2 Spese in conto capitale	0,00	previsione di competenza di cui già impegnate* di cui fondo pluriennale vincolato	0,00 0,00 0,00	0,00 0,00 0,00	0,00 0,00 0,00
	Titolo 3 Spese per incremento attività finanziarie	0,00	previsione di competenza di cui già impegnate* di cui fondo pluriennale vincolato	0,00 0,00 0,00	0,00 0,00 0,00	0,00 0,00 0,00
	Titolo 4 Rimborso Prestiti	0,00	previsione di competenza di cui già impegnate* di cui fondo pluriennale vincolato	0,00 0,00 0,00	0,00 0,00 0,00	0,00 0,00 0,00
	Totale programma 11 Altri servizi generali	0,00	previsione di competenza di cui già impegnate* di cui fondo pluriennale vincolato previsione di cassa	0,00 0,00 0,00 0,00	0,00 0,00 0,00 0,00	0,00 0,00 0,00 0,00
TOTALE MISSIONE 01	Servizi istituzionali, generali e di gestione	0,00	previsione di competenza di cui già impegnate* di cui fondo pluriennale vincolato previsione di cassa	0,00 0,00 0,00 0,00	0,00 0,00 0,00 0,00	0,00 0,00 0,00 0,00
MISSIONE	02 Giustizia					
02 01 Programma	01 Uffici giudiziari					
	Titolo 1 Spese correnti	0,00	previsione di competenza di cui già impegnate* di cui fondo pluriennale vincolato	0,00 0,00 0,00	0,00 0,00 0,00	0,00 0,00 0,00
	Titolo 2 Spese in conto capitale	0,00	previsione di competenza di cui già impegnate* di cui fondo pluriennale vincolato	0,00 0,00 0,00	0,00 0,00 0,00	0,00 0,00 0,00
	Titolo 3 Spese per incremento attività finanziarie	0,00	previsione di competenza di cui già impegnate* di cui fondo pluriennale vincolato	0,00 0,00 0,00	0,00 0,00 0,00	0,00 0,00 0,00
	Titolo 4 Rimborso Prestiti	0,00	previsione di competenza di cui già impegnate* di cui fondo pluriennale vincolato	0,00 0,00 0,00	0,00 0,00 0,00	0,00 0,00 0,00
	Totale programma 01 Uffici giudiziari	0,00	previsione di competenza di cui già impegnate* di cui fondo pluriennale vincolato previsione di cassa	0,00 0,00 0,00 0,00	0,00 0,00 0,00 0,00	0,00 0,00 0,00 0,00
02 02 Programma	02 Casa circondariale e altri servizi					
	Titolo 1 Spese correnti	0,00	previsione di competenza di cui già impegnate* di cui fondo pluriennale vincolato	0,00 0,00 0,00	0,00 0,00 0,00	0,00 0,00 0,00

BILANCIO DI PREVISIONE
UTILIZZO DI CONTRIBUTI E TRASFERIMENTI DA PARTE DI ORGANISMI COMUNITARI E INTERNAZIONALI()**
SPESE 2023

MISSIONE, PROGRAMMA, TITOLO(***)	DENOMINAZIONE	RESIDUI PRESUNTI AL TERMINE DELL'ESERCIZIO 2022	PREVISIONI DEFINITIVE DELL'ANNO 2022	PREVISIONI		
				PREVISIONI ANNO 2023	PREVISIONI DELL'ANNO 2024	PREVISIONI DELL'ANNO 2025
	Titolo 2 Spese in conto capitale	0,00	previsione di cassa previsione di competenza di cui già impegnate* di cui fondo pluriennale vincolato	0,00 0,00 0,00 0,00	0,00 0,00 0,00 0,00	0,00 0,00 0,00 0,00
	Titolo 3 Spese per incremento attività finanziarie	0,00	previsione di competenza di cui già impegnate* di cui fondo pluriennale vincolato	0,00 0,00 0,00	0,00 0,00 0,00	0,00 0,00 0,00
	Titolo 4 Rimborso Prestiti	0,00	previsione di competenza di cui già impegnate* di cui fondo pluriennale vincolato	0,00 0,00 0,00	0,00 0,00 0,00	0,00 0,00 0,00
	Totale programma 02 Casa circondariale e altri servizi	0,00	previsione di competenza di cui già impegnate* di cui fondo pluriennale vincolato previsione di cassa	0,00 0,00 0,00 0,00	0,00 0,00 0,00 0,00	0,00 0,00 0,00 0,00
TOTALE MISSIONE 02	Giustizia	0,00	previsione di competenza di cui già impegnate* di cui fondo pluriennale vincolato previsione di cassa	0,00 0,00 0,00 0,00	0,00 0,00 0,00 0,00	0,00 0,00 0,00 0,00
MISSIONE 03 Ordine pubblico e sicurezza						
03 01 Programma	01 Polizia locale e amministrativa					
	Titolo 1 Spese correnti	0,00	previsione di competenza di cui già impegnate* di cui fondo pluriennale vincolato	0,00 0,00 0,00	0,00 0,00 0,00	0,00 0,00 0,00
	Titolo 2 Spese in conto capitale	0,00	previsione di competenza di cui già impegnate* di cui fondo pluriennale vincolato	0,00 0,00 0,00	0,00 0,00 0,00	0,00 0,00 0,00
	Titolo 3 Spese per incremento attività finanziarie	0,00	previsione di competenza di cui già impegnate* di cui fondo pluriennale vincolato	0,00 0,00 0,00	0,00 0,00 0,00	0,00 0,00 0,00
	Titolo 4 Rimborso Prestiti	0,00	previsione di competenza di cui già impegnate* di cui fondo pluriennale vincolato	0,00 0,00 0,00	0,00 0,00 0,00	0,00 0,00 0,00
	Totale programma 01 Polizia locale e amministrativa	0,00	previsione di competenza di cui già impegnate* di cui fondo pluriennale vincolato previsione di cassa	0,00 0,00 0,00 0,00	0,00 0,00 0,00 0,00	0,00 0,00 0,00 0,00
03 02 Programma	02 Sistema integrato di sicurezza urbana					
	Titolo 1 Spese correnti	0,00	previsione di competenza di cui già impegnate* di cui fondo pluriennale vincolato	0,00 0,00 0,00	0,00 0,00 0,00	0,00 0,00 0,00
	Titolo 2 Spese in conto capitale	0,00	previsione di competenza di cui già impegnate* di cui fondo pluriennale vincolato	0,00 0,00 0,00	0,00 0,00 0,00	0,00 0,00 0,00
	Titolo 3 Spese per incremento attività finanziarie	0,00	previsione di competenza di cui già impegnate* di cui fondo pluriennale vincolato	0,00 0,00 0,00	0,00 0,00 0,00	0,00 0,00 0,00

BILANCIO DI PREVISIONE

UTILIZZO DI CONTRIBUTI E TRASFERIMENTI DA PARTE DI ORGANISMI COMUNITARI E INTERNAZIONALI(**)

SPESE 2023

MISSIONE, PROGRAMMA, TITOLO(***)	DENOMINAZIONE	RESIDUI PRESUNTI AL TERMINE DELL'ESERCIZIO 2022	PREVISIONI DEFINITIVE DELL'ANNO 2022	PREVISIONI		
				PREVISIONI ANNO 2023	PREVISIONI DELL'ANNO 2024	PREVISIONI DELL'ANNO 2025
			previsione di cassa	0,00	0,00	
Totale programma 02 Altri ordini di istruzione		0,00	previsione di competenza	0,00	0,00	0,00
			di cui già impegnate*	0,00	0,00	0,00
			di cui fondo pluriennale vincolato	0,00	0,00	0,00
			previsione di cassa	0,00	0,00	0,00
04 04 Programma 04 Istruzione universitaria						
	Titolo 1 Spese correnti	0,00	previsione di competenza	0,00	0,00	0,00
			di cui già impegnate*	0,00	0,00	0,00
			di cui fondo pluriennale vincolato	0,00	0,00	0,00
			previsione di cassa	0,00	0,00	0,00
	Titolo 2 Spese in conto capitale	0,00	previsione di competenza	0,00	0,00	0,00
			di cui già impegnate*	0,00	0,00	0,00
			di cui fondo pluriennale vincolato	0,00	0,00	0,00
			previsione di cassa	0,00	0,00	0,00
	Titolo 3 Spese per incremento attività finanziarie	0,00	previsione di competenza	0,00	0,00	0,00
			di cui già impegnate*	0,00	0,00	0,00
			di cui fondo pluriennale vincolato	0,00	0,00	0,00
			previsione di cassa	0,00	0,00	0,00
	Titolo 4 Rimborso Prestiti	0,00	previsione di competenza	0,00	0,00	0,00
			di cui già impegnate*	0,00	0,00	0,00
			di cui fondo pluriennale vincolato	0,00	0,00	0,00
			previsione di cassa	0,00	0,00	0,00
Totale programma 04 Istruzione universitaria		0,00	previsione di competenza	0,00	0,00	0,00
			di cui già impegnate*	0,00	0,00	0,00
			di cui fondo pluriennale vincolato	0,00	0,00	0,00
			previsione di cassa	0,00	0,00	0,00
04 05 Programma 05 Istruzione tecnica superiore						
	Titolo 1 Spese correnti	0,00	previsione di competenza	0,00	0,00	0,00
			di cui già impegnate*	0,00	0,00	0,00
			di cui fondo pluriennale vincolato	0,00	0,00	0,00
			previsione di cassa	0,00	0,00	0,00
	Titolo 2 Spese in conto capitale	0,00	previsione di competenza	0,00	0,00	0,00
			di cui già impegnate*	0,00	0,00	0,00
			di cui fondo pluriennale vincolato	0,00	0,00	0,00
			previsione di cassa	0,00	0,00	0,00
	Titolo 3 Spese per incremento attività finanziarie	0,00	previsione di competenza	0,00	0,00	0,00
			di cui già impegnate*	0,00	0,00	0,00
			di cui fondo pluriennale vincolato	0,00	0,00	0,00
			previsione di cassa	0,00	0,00	0,00
	Titolo 4 Rimborso Prestiti	0,00	previsione di competenza	0,00	0,00	0,00
			di cui già impegnate*	0,00	0,00	0,00
			di cui fondo pluriennale vincolato	0,00	0,00	0,00
			previsione di cassa	0,00	0,00	0,00
Totale programma 05 Istruzione tecnica superiore		0,00	previsione di competenza	0,00	0,00	0,00
			di cui già impegnate*	0,00	0,00	0,00
			di cui fondo pluriennale vincolato	0,00	0,00	0,00
			previsione di cassa	0,00	0,00	0,00
04 06 Programma 06 Servizi ausiliari all'istruzione						
	Titolo 1 Spese correnti	0,00	previsione di competenza	0,00	0,00	0,00
			di cui già impegnate*	0,00	0,00	0,00
			di cui fondo pluriennale vincolato	0,00	0,00	0,00
			previsione di cassa	0,00	0,00	0,00

BILANCIO DI PREVISIONE

UTILIZZO DI CONTRIBUTI E TRASFERIMENTI DA PARTE DI ORGANISMI COMUNITARI E INTERNAZIONALI(**)

SPESE 2023

MISSIONE, PROGRAMMA, TITOLO(***)	DENOMINAZIONE	RESIDUI PRESUNTI AL TERMINE DELL'ESERCIZIO 2022		PREVISIONI DEFINITIVE DELL'ANNO 2022	PREVISIONI		
					PREVISIONI ANNO 2023	PREVISIONI DELL'ANNO 2024	PREVISIONI DELL'ANNO 2025
	Titolo 2 Spese in conto capitale	0,00	previsione di competenza di cui già impegnate*	0,00	0,00	0,00	0,00
			di cui fondo pluriennale vincolato	0,00	0,00	0,00	0,00
			previsione di cassa	0,00	0,00	0,00	0,00
	Titolo 3 Spese per incremento attività finanziarie	0,00	previsione di competenza di cui già impegnate*	0,00	0,00	0,00	0,00
			di cui fondo pluriennale vincolato	0,00	0,00	0,00	0,00
			previsione di cassa	0,00	0,00	0,00	0,00
	Titolo 4 Rimborso Prestiti	0,00	previsione di competenza di cui già impegnate*	0,00	0,00	0,00	0,00
			di cui fondo pluriennale vincolato	0,00	0,00	0,00	0,00
			previsione di cassa	0,00	0,00	0,00	0,00
	Totale programma 06 Servizi ausiliari all'istruzione	0,00	previsione di competenza di cui già impegnate*	0,00	0,00	0,00	0,00
			di cui fondo pluriennale vincolato	0,00	0,00	0,00	0,00
			previsione di cassa	0,00	0,00	0,00	0,00
04 07 Programma	07 Diritto allo studio						
	Titolo 1 Spese correnti	0,00	previsione di competenza di cui già impegnate*	0,00	0,00	0,00	0,00
			di cui fondo pluriennale vincolato	0,00	0,00	0,00	0,00
			previsione di cassa	0,00	0,00	0,00	0,00
	Titolo 2 Spese in conto capitale	0,00	previsione di competenza di cui già impegnate*	0,00	0,00	0,00	0,00
			di cui fondo pluriennale vincolato	0,00	0,00	0,00	0,00
			previsione di cassa	0,00	0,00	0,00	0,00
	Titolo 3 Spese per incremento attività finanziarie	0,00	previsione di competenza di cui già impegnate*	0,00	0,00	0,00	0,00
			di cui fondo pluriennale vincolato	0,00	0,00	0,00	0,00
			previsione di cassa	0,00	0,00	0,00	0,00
	Titolo 4 Rimborso Prestiti	0,00	previsione di competenza di cui già impegnate*	0,00	0,00	0,00	0,00
			di cui fondo pluriennale vincolato	0,00	0,00	0,00	0,00
			previsione di cassa	0,00	0,00	0,00	0,00
	Totale programma 07 Diritto allo studio	0,00	previsione di competenza di cui già impegnate*	0,00	0,00	0,00	0,00
			di cui fondo pluriennale vincolato	0,00	0,00	0,00	0,00
			previsione di cassa	0,00	0,00	0,00	0,00
TOTALE MISSIONE 04	Istruzione e diritto allo studio	0,00	previsione di competenza di cui già impegnate*	0,00	0,00	0,00	0,00
			di cui fondo pluriennale vincolato	0,00	0,00	0,00	0,00
			previsione di cassa	0,00	0,00	0,00	0,00
MISSIONE	05 Tutela e valorizzazione dei beni e attività culturali						
05 01 Programma	01 Valorizzazione dei beni di interesse storico						
	Titolo 1 Spese correnti	0,00	previsione di competenza di cui già impegnate*	0,00	0,00	0,00	0,00
			di cui fondo pluriennale vincolato	0,00	0,00	0,00	0,00
			previsione di cassa	0,00	0,00	0,00	0,00
	Titolo 2 Spese in conto capitale	0,00	previsione di competenza di cui già impegnate*	0,00	0,00	0,00	0,00
			di cui fondo pluriennale vincolato	0,00	0,00	0,00	0,00
			previsione di cassa	0,00	0,00	0,00	0,00
	Titolo 3 Spese per incremento attività finanziarie	0,00	previsione di competenza di cui già impegnate*	0,00	0,00	0,00	0,00

BILANCIO DI PREVISIONE
UTILIZZO DI CONTRIBUTI E TRASFERIMENTI DA PARTE DI ORGANISMI COMUNITARI E INTERNAZIONALI()**
SPESE 2023

MISSIONE, PROGRAMMA, TITOLO(***)	DENOMINAZIONE	RESIDUI PRESUNTI AL TERMINE DELL'ESERCIZIO 2022		PREVISIONI DEFINITIVE DELL'ANNO 2022	PREVISIONI		
					PREVISIONI ANNO 2023	PREVISIONI DELL'ANNO 2024	PREVISIONI DELL'ANNO 2025
			di cui fondo pluriennale vincolato	0,00	0,00	0,00	0,00
			previsione di cassa	0,00	0,00		
	Titolo 4 Rimborso Prestiti	0,00	previsione di competenza	0,00	0,00	0,00	0,00
			di cui già impegnate*	0,00	0,00	0,00	0,00
			di cui fondo pluriennale vincolato	0,00	0,00	0,00	0,00
			previsione di cassa	0,00	0,00		
	Totale programma 01 Valorizzazione dei beni di interesse storico	0,00	previsione di competenza	0,00	0,00	0,00	0,00
			di cui già impegnate*	0,00	0,00	0,00	0,00
			di cui fondo pluriennale vincolato	0,00	0,00	0,00	0,00
			previsione di cassa	0,00	0,00		
05 02 Programma	02 Attività culturali e interventi diversi nel settore culturale						
	Titolo 1 Spese correnti	0,00	previsione di competenza	0,00	0,00	0,00	0,00
			di cui già impegnate*	0,00	0,00	0,00	0,00
			di cui fondo pluriennale vincolato	0,00	0,00	0,00	0,00
			previsione di cassa	0,00	0,00		
	Titolo 2 Spese in conto capitale	0,00	previsione di competenza	0,00	0,00	0,00	0,00
			di cui già impegnate*	0,00	0,00	0,00	0,00
			di cui fondo pluriennale vincolato	0,00	0,00	0,00	0,00
			previsione di cassa	0,00	0,00		
	Titolo 3 Spese per incremento attività finanziarie	0,00	previsione di competenza	0,00	0,00	0,00	0,00
			di cui già impegnate*	0,00	0,00	0,00	0,00
			di cui fondo pluriennale vincolato	0,00	0,00	0,00	0,00
			previsione di cassa	0,00	0,00		
	Titolo 4 Rimborso Prestiti	0,00	previsione di competenza	0,00	0,00	0,00	0,00
			di cui già impegnate*	0,00	0,00	0,00	0,00
			di cui fondo pluriennale vincolato	0,00	0,00	0,00	0,00
			previsione di cassa	0,00	0,00		
	Totale programma 02 Attività culturali e interventi diversi nel settore culturale	0,00	previsione di competenza	0,00	0,00	0,00	0,00
			di cui già impegnate*	0,00	0,00	0,00	0,00
			di cui fondo pluriennale vincolato	0,00	0,00	0,00	0,00
			previsione di cassa	0,00	0,00		
TOTALE MISSIONE 05	Tutela e valorizzazione dei beni e attività culturali	0,00	previsione di competenza	0,00	0,00	0,00	0,00
			di cui già impegnate*	0,00	0,00	0,00	0,00
			di cui fondo pluriennale vincolato	0,00	0,00	0,00	0,00
			previsione di cassa	0,00	0,00		
MISSIONE	06 Politiche giovanili, sport e tempo libero						
06 01 Programma	01 Sport e tempo libero						
	Titolo 1 Spese correnti	0,00	previsione di competenza	0,00	0,00	0,00	0,00
			di cui già impegnate*	0,00	0,00	0,00	0,00
			di cui fondo pluriennale vincolato	0,00	0,00	0,00	0,00
			previsione di cassa	0,00	0,00		
	Titolo 2 Spese in conto capitale	0,00	previsione di competenza	0,00	0,00	0,00	0,00
			di cui già impegnate*	0,00	0,00	0,00	0,00
			di cui fondo pluriennale vincolato	0,00	0,00	0,00	0,00
			previsione di cassa	0,00	0,00		
	Titolo 3 Spese per incremento attività finanziarie	0,00	previsione di competenza	0,00	0,00	0,00	0,00
			di cui già impegnate*	0,00	0,00	0,00	0,00
			di cui fondo pluriennale vincolato	0,00	0,00	0,00	0,00
			previsione di cassa	0,00	0,00		
	Titolo 4 Rimborso Prestiti	0,00	previsione di competenza	0,00	0,00	0,00	0,00
			di cui già impegnate*	0,00	0,00	0,00	0,00
			di cui fondo pluriennale vincolato	0,00	0,00	0,00	0,00
			previsione di cassa	0,00	0,00		

BILANCIO DI PREVISIONE
UTILIZZO DI CONTRIBUTI E TRASFERIMENTI DA PARTE DI ORGANISMI COMUNITARI E INTERNAZIONALI()**
SPESE 2023

MISSIONE, PROGRAMMA, TITOLO(**)	DENOMINAZIONE	RESIDUI PRESUNTI AL TERMINE DELL'ESERCIZIO 2022		PREVISIONI DEFINITIVE DELL'ANNO 2022	PREVISIONI		
					PREVISIONI ANNO 2023	PREVISIONI DELL'ANNO 2024	PREVISIONI DELL'ANNO 2025
Totale programma 01 Sport e tempo libero		0,00	previsione di competenza di cui già impegnate* di cui fondo pluriennale vincolato previsione di cassa	0,00 0,00 0,00 0,00	0,00 0,00 0,00 0,00	0,00 0,00 0,00 0,00	0,00 0,00 0,00 0,00
06 02 Programma 02 Giovani							
	Titolo 1 Spese correnti	0,00	previsione di competenza di cui già impegnate* di cui fondo pluriennale vincolato previsione di cassa	0,00 0,00 0,00 0,00	0,00 0,00 0,00 0,00	0,00 0,00 0,00 0,00	0,00 0,00 0,00 0,00
	Titolo 2 Spese in conto capitale	0,00	previsione di competenza di cui già impegnate* di cui fondo pluriennale vincolato previsione di cassa	0,00 0,00 0,00 0,00	0,00 0,00 0,00 0,00	0,00 0,00 0,00 0,00	0,00 0,00 0,00 0,00
	Titolo 3 Spese per incremento attività finanziarie	0,00	previsione di competenza di cui già impegnate* di cui fondo pluriennale vincolato previsione di cassa	0,00 0,00 0,00 0,00	0,00 0,00 0,00 0,00	0,00 0,00 0,00 0,00	0,00 0,00 0,00 0,00
	Titolo 4 Rimborso Prestiti	0,00	previsione di competenza di cui già impegnate* di cui fondo pluriennale vincolato previsione di cassa	0,00 0,00 0,00 0,00	0,00 0,00 0,00 0,00	0,00 0,00 0,00 0,00	0,00 0,00 0,00 0,00
Totale programma 02 Giovani		0,00	previsione di competenza di cui già impegnate* di cui fondo pluriennale vincolato previsione di cassa	0,00 0,00 0,00 0,00	0,00 0,00 0,00 0,00	0,00 0,00 0,00 0,00	0,00 0,00 0,00 0,00
TOTALE MISSIONE 06	Politiche giovanili, sport e tempo libero	0,00	previsione di competenza di cui già impegnate* di cui fondo pluriennale vincolato previsione di cassa	0,00 0,00 0,00 0,00	0,00 0,00 0,00 0,00	0,00 0,00 0,00 0,00	0,00 0,00 0,00 0,00
MISSIONE 07 Turismo							
07 01 Programma 01 Sviluppo e la valorizzazione del turismo							
	Titolo 1 Spese correnti	0,00	previsione di competenza di cui già impegnate* di cui fondo pluriennale vincolato previsione di cassa	0,00 0,00 0,00 0,00	0,00 0,00 0,00 0,00	0,00 0,00 0,00 0,00	0,00 0,00 0,00 0,00
	Titolo 2 Spese in conto capitale	0,00	previsione di competenza di cui già impegnate* di cui fondo pluriennale vincolato previsione di cassa	0,00 0,00 0,00 0,00	0,00 0,00 0,00 0,00	0,00 0,00 0,00 0,00	0,00 0,00 0,00 0,00
	Titolo 3 Spese per incremento attività finanziarie	0,00	previsione di competenza di cui già impegnate* di cui fondo pluriennale vincolato previsione di cassa	0,00 0,00 0,00 0,00	0,00 0,00 0,00 0,00	0,00 0,00 0,00 0,00	0,00 0,00 0,00 0,00
	Titolo 4 Rimborso Prestiti	0,00	previsione di competenza di cui già impegnate* di cui fondo pluriennale vincolato previsione di cassa	0,00 0,00 0,00 0,00	0,00 0,00 0,00 0,00	0,00 0,00 0,00 0,00	0,00 0,00 0,00 0,00
Totale programma 01 Sviluppo e la valorizzazione del turismo		0,00	previsione di competenza di cui già impegnate* di cui fondo pluriennale vincolato previsione di cassa	0,00 0,00 0,00 0,00	0,00 0,00 0,00 0,00	0,00 0,00 0,00 0,00	0,00 0,00 0,00 0,00
TOTALE MISSIONE 07	Turismo	0,00	previsione di competenza di cui già impegnate*	0,00 0,00	0,00 0,00	0,00 0,00	0,00 0,00

BILANCIO DI PREVISIONE

UTILIZZO DI CONTRIBUTI E TRASFERIMENTI DA PARTE DI ORGANISMI COMUNITARI E INTERNAZIONALI(**)

SPESE 2023

MISSIONE, PROGRAMMA, TITOLO(***)	DENOMINAZIONE	RESIDUI PRESUNTI AL TERMINE DELL'ESERCIZIO 2022	PREVISIONI DEFINITIVE DELL'ANNO 2022	PREVISIONI			
				PREVISIONI ANNO 2023	PREVISIONI DELL'ANNO 2024	PREVISIONI DELL'ANNO 2025	
			di cui fondo pluriennale vincolato	0,00	0,00	0,00	0,00
			previsione di cassa	0,00	0,00	0,00	0,00
MISSIONE 08 Assetto del territorio ed edilizia abitativa							
08 01 Programma	01 Urbanistica e assetto del territorio						
	Titolo 1 Spese correnti	0,00	previsione di competenza di cui già impegnate*	0,00	0,00	0,00	0,00
			di cui fondo pluriennale vincolato	0,00	0,00	0,00	0,00
			previsione di cassa	0,00	0,00	0,00	0,00
	Titolo 2 Spese in conto capitale	0,00	previsione di competenza di cui già impegnate*	0,00	0,00	0,00	0,00
			di cui fondo pluriennale vincolato	0,00	0,00	0,00	0,00
			previsione di cassa	0,00	0,00	0,00	0,00
	Titolo 3 Spese per incremento attività finanziarie	0,00	previsione di competenza di cui già impegnate*	0,00	0,00	0,00	0,00
			di cui fondo pluriennale vincolato	0,00	0,00	0,00	0,00
			previsione di cassa	0,00	0,00	0,00	0,00
	Titolo 4 Rimborso Prestiti	0,00	previsione di competenza di cui già impegnate*	0,00	0,00	0,00	0,00
			di cui fondo pluriennale vincolato	0,00	0,00	0,00	0,00
			previsione di cassa	0,00	0,00	0,00	0,00
Totale programma 01 Urbanistica e assetto del territorio			0,00	previsione di competenza di cui già impegnate*	0,00	0,00	0,00
				di cui fondo pluriennale vincolato	0,00	0,00	0,00
				previsione di cassa	0,00	0,00	0,00
08 02 Programma	02 Edilizia residenziale pubblica e locale e piani di edilizia economico-popolare						
	Titolo 1 Spese correnti	0,00	previsione di competenza di cui già impegnate*	0,00	0,00	0,00	0,00
			di cui fondo pluriennale vincolato	0,00	0,00	0,00	0,00
			previsione di cassa	0,00	0,00	0,00	0,00
	Titolo 2 Spese in conto capitale	0,00	previsione di competenza di cui già impegnate*	0,00	0,00	0,00	0,00
			di cui fondo pluriennale vincolato	0,00	0,00	0,00	0,00
			previsione di cassa	0,00	0,00	0,00	0,00
	Titolo 3 Spese per incremento attività finanziarie	0,00	previsione di competenza di cui già impegnate*	0,00	0,00	0,00	0,00
			di cui fondo pluriennale vincolato	0,00	0,00	0,00	0,00
			previsione di cassa	0,00	0,00	0,00	0,00
	Titolo 4 Rimborso Prestiti	0,00	previsione di competenza di cui già impegnate*	0,00	0,00	0,00	0,00
			di cui fondo pluriennale vincolato	0,00	0,00	0,00	0,00
			previsione di cassa	0,00	0,00	0,00	0,00
Totale programma 02 Edilizia residenziale pubblica e locale e piani di edilizia economico-popolare			0,00	previsione di competenza di cui già impegnate*	0,00	0,00	0,00
				di cui fondo pluriennale vincolato	0,00	0,00	0,00
				previsione di cassa	0,00	0,00	0,00
TOTALE MISSIONE 08 Assetto del territorio ed edilizia abitativa			0,00	previsione di competenza di cui già impegnate*	0,00	0,00	0,00
				di cui fondo pluriennale vincolato	0,00	0,00	0,00
				previsione di cassa	0,00	0,00	0,00
MISSIONE 09 Sviluppo sostenibile e tutela del territorio e dell'ambiente							
09 01 Programma	01 Difesa del suolo						
	Titolo 1 Spese correnti	0,00	previsione di competenza	0,00	0,00	0,00	0,00

BILANCIO DI PREVISIONE
UTILIZZO DI CONTRIBUTI E TRASFERIMENTI DA PARTE DI ORGANISMI COMUNITARI E INTERNAZIONALI()**
SPESE 2023

MISSIONE, PROGRAMMA, TITOLO(***)	DENOMINAZIONE	RESIDUI PRESUNTI AL TERMINE DELL'ESERCIZIO 2022	PREVISIONI DEFINITIVE DELL'ANNO 2022	PREVISIONI		
				PREVISIONI ANNO 2023	PREVISIONI DELL'ANNO 2024	PREVISIONI DELL'ANNO 2025
	Titolo 4 Rimborsi Prestiti	0,00	previsione di competenza di cui già impegnate* di cui fondo pluriennale vincolato previsione di cassa	0,00 0,00 0,00 0,00	0,00 0,00 0,00 0,00	0,00 0,00 0,00 0,00
	Totale programma 03 Rifiuti	0,00	previsione di competenza di cui già impegnate* di cui fondo pluriennale vincolato previsione di cassa	0,00 0,00 0,00 0,00	0,00 0,00 0,00 0,00	0,00 0,00 0,00 0,00
09 04 Programma	04 Servizio idrico integrato					
	Titolo 1 Spese correnti	0,00	previsione di competenza di cui già impegnate* di cui fondo pluriennale vincolato previsione di cassa	0,00 0,00 0,00 0,00	0,00 0,00 0,00 0,00	0,00 0,00 0,00 0,00
	Titolo 2 Spese in conto capitale	0,00	previsione di competenza di cui già impegnate* di cui fondo pluriennale vincolato previsione di cassa	0,00 0,00 0,00 0,00	0,00 0,00 0,00 0,00	0,00 0,00 0,00 0,00
	Titolo 3 Spese per incremento attività finanziarie	0,00	previsione di competenza di cui già impegnate* di cui fondo pluriennale vincolato previsione di cassa	0,00 0,00 0,00 0,00	0,00 0,00 0,00 0,00	0,00 0,00 0,00 0,00
	Titolo 4 Rimborsi Prestiti	0,00	previsione di competenza di cui già impegnate* di cui fondo pluriennale vincolato previsione di cassa	0,00 0,00 0,00 0,00	0,00 0,00 0,00 0,00	0,00 0,00 0,00 0,00
	Totale programma 04 Servizio idrico integrato	0,00	previsione di competenza di cui già impegnate* di cui fondo pluriennale vincolato previsione di cassa	0,00 0,00 0,00 0,00	0,00 0,00 0,00 0,00	0,00 0,00 0,00 0,00
09 05 Programma	05 Aree protette, parchi naturali, protezione naturalistica e forestazione					
	Titolo 1 Spese correnti	0,00	previsione di competenza di cui già impegnate* di cui fondo pluriennale vincolato previsione di cassa	0,00 0,00 0,00 0,00	0,00 0,00 0,00 0,00	0,00 0,00 0,00 0,00
	Titolo 2 Spese in conto capitale	0,00	previsione di competenza di cui già impegnate* di cui fondo pluriennale vincolato previsione di cassa	0,00 0,00 0,00 0,00	0,00 0,00 0,00 0,00	0,00 0,00 0,00 0,00
	Titolo 3 Spese per incremento attività finanziarie	0,00	previsione di competenza di cui già impegnate* di cui fondo pluriennale vincolato previsione di cassa	0,00 0,00 0,00 0,00	0,00 0,00 0,00 0,00	0,00 0,00 0,00 0,00
	Titolo 4 Rimborsi Prestiti	0,00	previsione di competenza di cui già impegnate* di cui fondo pluriennale vincolato previsione di cassa	0,00 0,00 0,00 0,00	0,00 0,00 0,00 0,00	0,00 0,00 0,00 0,00
	Totale programma 05 Aree protette, parchi naturali, protezione naturalistica e forestazione	0,00	previsione di competenza di cui già impegnate* di cui fondo pluriennale vincolato previsione di cassa	0,00 0,00 0,00 0,00	0,00 0,00 0,00 0,00	0,00 0,00 0,00 0,00
09 06 Programma	06 Tutela e valorizzazione delle risorse idriche					
	Titolo 1 Spese correnti	0,00	previsione di competenza	0,00	0,00	0,00

BILANCIO DI PREVISIONE
UTILIZZO DI CONTRIBUTI E TRASFERIMENTI DA PARTE DI ORGANISMI COMUNITARI E INTERNAZIONALI()**
SPESE 2023

MISSIONE, PROGRAMMA, TITOLO(**)	DENOMINAZIONE	RESIDUI PRESUNTI AL TERMINE DELL'ESERCIZIO 2022		PREVISIONI DEFINITIVE DELL'ANNO 2022	PREVISIONI		
					PREVISIONI ANNO 2023	PREVISIONI DELL'ANNO 2024	PREVISIONI DELL'ANNO 2025
	Titolo 4 Rimborsi Prestiti	0,00	previsione di competenza di cui già impegnate* di cui fondo pluriennale vincolato previsione di cassa	0,00 0,00 0,00 0,00	0,00 0,00 0,00 0,00	0,00 0,00 0,00 0,00	0,00 0,00 0,00 0,00
	Totale programma 08 Qualità dell'aria e riduzione dell'inquinamento	0,00	previsione di competenza di cui già impegnate* di cui fondo pluriennale vincolato previsione di cassa	0,00 0,00 0,00 0,00	0,00 0,00 0,00 0,00	0,00 0,00 0,00 0,00	0,00 0,00 0,00 0,00
TOTALE MISSIONE 09	Sviluppo sostenibile e tutela del territorio e dell'ambiente	0,00	previsione di competenza di cui già impegnate* di cui fondo pluriennale vincolato previsione di cassa	0,00 0,00 0,00 0,00	0,00 0,00 0,00 0,00	0,00 0,00 0,00 0,00	0,00 0,00 0,00 0,00
MISSIONE	10 Trasporti e diritto alla mobilità						
10 01 Programma	01 Trasporto ferroviario						
	Titolo 1 Spese correnti	0,00	previsione di competenza di cui già impegnate* di cui fondo pluriennale vincolato previsione di cassa	0,00 0,00 0,00 0,00	0,00 0,00 0,00 0,00	0,00 0,00 0,00 0,00	0,00 0,00 0,00 0,00
	Titolo 2 Spese in conto capitale	0,00	previsione di competenza di cui già impegnate* di cui fondo pluriennale vincolato previsione di cassa	0,00 0,00 0,00 0,00	0,00 0,00 0,00 0,00	0,00 0,00 0,00 0,00	0,00 0,00 0,00 0,00
	Titolo 3 Spese per incremento attività finanziarie	0,00	previsione di competenza di cui già impegnate* di cui fondo pluriennale vincolato previsione di cassa	0,00 0,00 0,00 0,00	0,00 0,00 0,00 0,00	0,00 0,00 0,00 0,00	0,00 0,00 0,00 0,00
	Titolo 4 Rimborsi Prestiti	0,00	previsione di competenza di cui già impegnate* di cui fondo pluriennale vincolato previsione di cassa	0,00 0,00 0,00 0,00	0,00 0,00 0,00 0,00	0,00 0,00 0,00 0,00	0,00 0,00 0,00 0,00
	Totale programma 01 Trasporto ferroviario	0,00	previsione di competenza di cui già impegnate* di cui fondo pluriennale vincolato previsione di cassa	0,00 0,00 0,00 0,00	0,00 0,00 0,00 0,00	0,00 0,00 0,00 0,00	0,00 0,00 0,00 0,00
10 02 Programma	02 Trasporto pubblico locale						
	Titolo 1 Spese correnti	0,00	previsione di competenza di cui già impegnate* di cui fondo pluriennale vincolato previsione di cassa	0,00 0,00 0,00 0,00	0,00 0,00 0,00 0,00	0,00 0,00 0,00 0,00	0,00 0,00 0,00 0,00
	Titolo 2 Spese in conto capitale	0,00	previsione di competenza di cui già impegnate* di cui fondo pluriennale vincolato previsione di cassa	0,00 0,00 0,00 0,00	0,00 0,00 0,00 0,00	0,00 0,00 0,00 0,00	0,00 0,00 0,00 0,00
	Titolo 3 Spese per incremento attività finanziarie	0,00	previsione di competenza di cui già impegnate* di cui fondo pluriennale vincolato previsione di cassa	0,00 0,00 0,00 0,00	0,00 0,00 0,00 0,00	0,00 0,00 0,00 0,00	0,00 0,00 0,00 0,00
	Titolo 4 Rimborsi Prestiti	0,00	previsione di competenza di cui già impegnate* di cui fondo pluriennale vincolato previsione di cassa	0,00 0,00 0,00 0,00	0,00 0,00 0,00 0,00	0,00 0,00 0,00 0,00	0,00 0,00 0,00 0,00
	Totale programma 02 Trasporto pubblico locale	0,00	previsione di competenza di cui già impegnate*	0,00 0,00	0,00 0,00	0,00 0,00	0,00 0,00

BILANCIO DI PREVISIONE
UTILIZZO DI CONTRIBUTI E TRASFERIMENTI DA PARTE DI ORGANISMI COMUNITARI E INTERNAZIONALI()**
SPESE 2023

MISSIONE, PROGRAMMA, TITOLO(***)	DENOMINAZIONE	RESIDUI PRESUNTI AL TERMINE DELL'ESERCIZIO 2022	PREVISIONI DEFINITIVE DELL'ANNO 2022	PREVISIONI		
				PREVISIONI ANNO 2023	PREVISIONI DELL'ANNO 2024	PREVISIONI DELL'ANNO 2025
		di cui fondo pluriennale vincolato	0,00	0,00	0,00	0,00
		previsione di cassa	0,00	0,00		
10 03 Programma	03	Trasporto per vie d'acqua				
	Titolo 1	Spese correnti	0,00	0,00	0,00	0,00
		previsione di competenza	0,00	0,00	0,00	0,00
		di cui già impegnate*	0,00	0,00	0,00	0,00
		di cui fondo pluriennale vincolato	0,00	0,00	0,00	0,00
		previsione di cassa	0,00	0,00	0,00	0,00
	Titolo 2	Spese in conto capitale	0,00	0,00	0,00	0,00
		previsione di competenza	0,00	0,00	0,00	0,00
		di cui già impegnate*	0,00	0,00	0,00	0,00
		di cui fondo pluriennale vincolato	0,00	0,00	0,00	0,00
		previsione di cassa	0,00	0,00	0,00	0,00
	Titolo 3	Spese per incremento attività finanziarie	0,00	0,00	0,00	0,00
		previsione di competenza	0,00	0,00	0,00	0,00
		di cui già impegnate*	0,00	0,00	0,00	0,00
		di cui fondo pluriennale vincolato	0,00	0,00	0,00	0,00
		previsione di cassa	0,00	0,00	0,00	0,00
	Titolo 4	Rimborso Prestiti	0,00	0,00	0,00	0,00
		previsione di competenza	0,00	0,00	0,00	0,00
		di cui già impegnate*	0,00	0,00	0,00	0,00
		di cui fondo pluriennale vincolato	0,00	0,00	0,00	0,00
		previsione di cassa	0,00	0,00	0,00	0,00
	Totale programma	03 Trasporto per vie d'acqua	0,00	0,00	0,00	0,00
		previsione di competenza	0,00	0,00	0,00	0,00
		di cui già impegnate*	0,00	0,00	0,00	0,00
		di cui fondo pluriennale vincolato	0,00	0,00	0,00	0,00
		previsione di cassa	0,00	0,00	0,00	0,00
10 04 Programma	04	Altre modalità di trasporto				
	Titolo 1	Spese correnti	0,00	0,00	0,00	0,00
		previsione di competenza	0,00	0,00	0,00	0,00
		di cui già impegnate*	0,00	0,00	0,00	0,00
		di cui fondo pluriennale vincolato	0,00	0,00	0,00	0,00
		previsione di cassa	0,00	0,00	0,00	0,00
	Titolo 2	Spese in conto capitale	0,00	0,00	0,00	0,00
		previsione di competenza	0,00	0,00	0,00	0,00
		di cui già impegnate*	0,00	0,00	0,00	0,00
		di cui fondo pluriennale vincolato	0,00	0,00	0,00	0,00
		previsione di cassa	0,00	0,00	0,00	0,00
	Titolo 3	Spese per incremento attività finanziarie	0,00	0,00	0,00	0,00
		previsione di competenza	0,00	0,00	0,00	0,00
		di cui già impegnate*	0,00	0,00	0,00	0,00
		di cui fondo pluriennale vincolato	0,00	0,00	0,00	0,00
		previsione di cassa	0,00	0,00	0,00	0,00
	Titolo 4	Rimborso Prestiti	0,00	0,00	0,00	0,00
		previsione di competenza	0,00	0,00	0,00	0,00
		di cui già impegnate*	0,00	0,00	0,00	0,00
		di cui fondo pluriennale vincolato	0,00	0,00	0,00	0,00
		previsione di cassa	0,00	0,00	0,00	0,00
	Totale programma	04 Altre modalità di trasporto	0,00	0,00	0,00	0,00
		previsione di competenza	0,00	0,00	0,00	0,00
		di cui già impegnate*	0,00	0,00	0,00	0,00
		di cui fondo pluriennale vincolato	0,00	0,00	0,00	0,00
		previsione di cassa	0,00	0,00	0,00	0,00
10 05 Programma	05	Viabilità e infrastrutture stradali				
	Titolo 1	Spese correnti	0,00	0,00	0,00	0,00
		previsione di competenza	0,00	0,00	0,00	0,00
		di cui già impegnate*	0,00	0,00	0,00	0,00
		di cui fondo pluriennale vincolato	0,00	0,00	0,00	0,00
		previsione di cassa	0,00	0,00	0,00	0,00
	Titolo 2	Spese in conto capitale	0,00	0,00	0,00	0,00
		previsione di competenza	0,00	0,00	0,00	0,00
		di cui già impegnate*	0,00	0,00	0,00	0,00
		di cui fondo pluriennale vincolato	0,00	0,00	0,00	0,00

BILANCIO DI PREVISIONE
UTILIZZO DI CONTRIBUTI E TRASFERIMENTI DA PARTE DI ORGANISMI COMUNITARI E INTERNAZIONALI()**
SPESE 2023

MISSIONE, PROGRAMMA, TITOLO(***)	DENOMINAZIONE	RESIDUI PRESUNTI AL TERMINE DELL'ESERCIZIO 2022	PREVISIONI DEFINITIVE DELL'ANNO 2022	PREVISIONI		
				PREVISIONI ANNO 2023	PREVISIONI DELL'ANNO 2024	PREVISIONI DELL'ANNO 2025
	Titolo 3 Spese per incremento attività finanziarie	0,00	previsione di cassa previsione di competenza di cui già impegnate* di cui fondo pluriennale vincolato	0,00 0,00 0,00 0,00	0,00 0,00 0,00 0,00	0,00 0,00 0,00 0,00
	Titolo 4 Rimborso Prestiti	0,00	previsione di competenza di cui già impegnate* di cui fondo pluriennale vincolato previsione di cassa	0,00 0,00 0,00 0,00	0,00 0,00 0,00 0,00	0,00 0,00 0,00 0,00
	Totale programma 05 Viabilità e infrastrutture stradali	0,00	previsione di competenza di cui già impegnate* di cui fondo pluriennale vincolato previsione di cassa	0,00 0,00 0,00 0,00	0,00 0,00 0,00 0,00	0,00 0,00 0,00 0,00
TOTALE MISSIONE 10	Trasporti e diritto alla mobilità	0,00	previsione di competenza di cui già impegnate* di cui fondo pluriennale vincolato previsione di cassa	0,00 0,00 0,00 0,00	0,00 0,00 0,00 0,00	0,00 0,00 0,00 0,00
MISSIONE 11 Soccorso civile						
11 01 Programma	01 Sistema di protezione civile					
	Titolo 1 Spese correnti	0,00	previsione di competenza di cui già impegnate* di cui fondo pluriennale vincolato previsione di cassa	0,00 0,00 0,00 0,00	0,00 0,00 0,00 0,00	0,00 0,00 0,00 0,00
	Titolo 2 Spese in conto capitale	0,00	previsione di competenza di cui già impegnate* di cui fondo pluriennale vincolato previsione di cassa	0,00 0,00 0,00 0,00	0,00 0,00 0,00 0,00	0,00 0,00 0,00 0,00
	Titolo 3 Spese per incremento attività finanziarie	0,00	previsione di competenza di cui già impegnate* di cui fondo pluriennale vincolato previsione di cassa	0,00 0,00 0,00 0,00	0,00 0,00 0,00 0,00	0,00 0,00 0,00 0,00
	Titolo 4 Rimborso Prestiti	0,00	previsione di competenza di cui già impegnate* di cui fondo pluriennale vincolato previsione di cassa	0,00 0,00 0,00 0,00	0,00 0,00 0,00 0,00	0,00 0,00 0,00 0,00
	Totale programma 01 Sistema di protezione civile	0,00	previsione di competenza di cui già impegnate* di cui fondo pluriennale vincolato previsione di cassa	0,00 0,00 0,00 0,00	0,00 0,00 0,00 0,00	0,00 0,00 0,00 0,00
11 02 Programma	02 Interventi a seguito di calamità naturali					
	Titolo 1 Spese correnti	0,00	previsione di competenza di cui già impegnate* di cui fondo pluriennale vincolato previsione di cassa	0,00 0,00 0,00 0,00	0,00 0,00 0,00 0,00	0,00 0,00 0,00 0,00
	Titolo 2 Spese in conto capitale	0,00	previsione di competenza di cui già impegnate* di cui fondo pluriennale vincolato previsione di cassa	0,00 0,00 0,00 0,00	0,00 0,00 0,00 0,00	0,00 0,00 0,00 0,00
	Titolo 3 Spese per incremento attività finanziarie	0,00	previsione di competenza di cui già impegnate* di cui fondo pluriennale vincolato previsione di cassa	0,00 0,00 0,00 0,00	0,00 0,00 0,00 0,00	0,00 0,00 0,00 0,00
	Titolo 4 Rimborso Prestiti	0,00	previsione di competenza di cui già impegnate* di cui fondo pluriennale vincolato previsione di cassa	0,00 0,00 0,00 0,00	0,00 0,00 0,00 0,00	0,00 0,00 0,00 0,00

BILANCIO DI PREVISIONE
UTILIZZO DI CONTRIBUTI E TRASFERIMENTI DA PARTE DI ORGANISMI COMUNITARI E INTERNAZIONALI()**
SPESE 2023

MISSIONE, PROGRAMMA, TITOLO(***)	DENOMINAZIONE	RESIDUI PRESUNTI AL TERMINE DELL'ESERCIZIO 2022	PREVISIONI DEFINITIVE DELL'ANNO 2022	PREVISIONI			
				PREVISIONI ANNO 2023	PREVISIONI DELL'ANNO 2024	PREVISIONI DELL'ANNO 2025	
			di cui già impegnate*	0,00	0,00	0,00	0,00
			di cui fondo pluriennale vincolato	0,00	0,00	0,00	0,00
			previsione di cassa	0,00	0,00		
Totale programma 02 Interventi a seguito di calamità naturali		0,00	previsione di competenza	0,00	0,00	0,00	0,00
			di cui già impegnate*	0,00	0,00	0,00	0,00
			di cui fondo pluriennale vincolato	0,00	0,00	0,00	0,00
			previsione di cassa	0,00	0,00		
TOTALE MISSIONE 11 Soccorso civile		0,00	previsione di competenza	0,00	0,00	0,00	0,00
			di cui già impegnate*	0,00	0,00	0,00	0,00
			di cui fondo pluriennale vincolato	0,00	0,00	0,00	0,00
			previsione di cassa	0,00	0,00		
MISSIONE 12 Diritti sociali, politiche sociali e famiglia							
12 01 Programma 01 Interventi per l'infanzia e i minori e per asili nido							
	Titolo 1 Spese correnti	0,00	previsione di competenza	0,00	0,00	0,00	0,00
			di cui già impegnate*		0,00	0,00	0,00
			di cui fondo pluriennale vincolato	0,00	0,00	0,00	0,00
			previsione di cassa	0,00	0,00		
	Titolo 2 Spese in conto capitale	0,00	previsione di competenza	0,00	0,00	0,00	0,00
			di cui già impegnate*		0,00	0,00	0,00
			di cui fondo pluriennale vincolato	0,00	0,00	0,00	0,00
			previsione di cassa	0,00	0,00		
	Titolo 3 Spese per incremento attività finanziarie	0,00	previsione di competenza	0,00	0,00	0,00	0,00
			di cui già impegnate*		0,00	0,00	0,00
			di cui fondo pluriennale vincolato	0,00	0,00	0,00	0,00
			previsione di cassa	0,00	0,00		
	Titolo 4 Rimborso Prestiti	0,00	previsione di competenza	0,00	0,00	0,00	0,00
			di cui già impegnate*		0,00	0,00	0,00
			di cui fondo pluriennale vincolato	0,00	0,00	0,00	0,00
			previsione di cassa	0,00	0,00		
Totale programma 01 Interventi per l'infanzia e i minori e per asili nido		0,00	previsione di competenza	0,00	0,00	0,00	0,00
			di cui già impegnate*	0,00	0,00	0,00	0,00
			di cui fondo pluriennale vincolato	0,00	0,00	0,00	0,00
			previsione di cassa	0,00	0,00		
12 02 Programma 02 Interventi per la disabilità							
	Titolo 1 Spese correnti	0,00	previsione di competenza	0,00	0,00	0,00	0,00
			di cui già impegnate*		0,00	0,00	0,00
			di cui fondo pluriennale vincolato	0,00	0,00	0,00	0,00
			previsione di cassa	0,00	0,00		
	Titolo 2 Spese in conto capitale	0,00	previsione di competenza	0,00	0,00	0,00	0,00
			di cui già impegnate*		0,00	0,00	0,00
			di cui fondo pluriennale vincolato	0,00	0,00	0,00	0,00
			previsione di cassa	0,00	0,00		
	Titolo 3 Spese per incremento attività finanziarie	0,00	previsione di competenza	0,00	0,00	0,00	0,00
			di cui già impegnate*		0,00	0,00	0,00
			di cui fondo pluriennale vincolato	0,00	0,00	0,00	0,00
			previsione di cassa	0,00	0,00		
	Titolo 4 Rimborso Prestiti	0,00	previsione di competenza	0,00	0,00	0,00	0,00
			di cui già impegnate*		0,00	0,00	0,00
			di cui fondo pluriennale vincolato	0,00	0,00	0,00	0,00
			previsione di cassa	0,00	0,00		
Totale programma 02 Interventi per la disabilità		0,00	previsione di competenza	0,00	0,00	0,00	0,00
			di cui già impegnate*	0,00	0,00	0,00	0,00
			di cui fondo pluriennale vincolato	0,00	0,00	0,00	0,00

BILANCIO DI PREVISIONE

UTILIZZO DI CONTRIBUTI E TRASFERIMENTI DA PARTE DI ORGANISMI COMUNITARI E INTERNAZIONALI(**)

SPESE 2023

MISSIONE, PROGRAMMA, TITOLO(***)	DENOMINAZIONE	RESIDUI PRESUNTI AL TERMINE DELL'ESERCIZIO 2022		PREVISIONI DEFINITIVE DELL'ANNO 2022			
					PREVISIONI ANNO 2023	PREVISIONI DELL'ANNO 2024	PREVISIONI DELL'ANNO 2025
			previsione di cassa	0,00	0,00		
12 03 Programma	03		Interventi per gli anziani				
	Titolo 1	0,00	Spese correnti	previsione di competenza di cui già impegnate*	0,00 0,00	0,00 0,00	0,00 0,00
				di cui fondo pluriennale vincolato	0,00	0,00	0,00
				previsione di cassa	0,00	0,00	0,00
	Titolo 2	0,00	Spese in conto capitale	previsione di competenza di cui già impegnate*	0,00 0,00	0,00 0,00	0,00 0,00
				di cui fondo pluriennale vincolato	0,00	0,00	0,00
				previsione di cassa	0,00	0,00	0,00
	Titolo 3	0,00	Spese per incremento attività finanziarie	previsione di competenza di cui già impegnate*	0,00 0,00	0,00 0,00	0,00 0,00
				di cui fondo pluriennale vincolato	0,00	0,00	0,00
				previsione di cassa	0,00	0,00	0,00
	Titolo 4	0,00	Rimborso Prestiti	previsione di competenza di cui già impegnate*	0,00 0,00	0,00 0,00	0,00 0,00
				di cui fondo pluriennale vincolato	0,00	0,00	0,00
				previsione di cassa	0,00	0,00	0,00
	Totale programma	0,00	03 Interventi per gli anziani	previsione di competenza di cui già impegnate*	0,00 0,00	0,00 0,00	0,00 0,00
				di cui fondo pluriennale vincolato	0,00	0,00	0,00
				previsione di cassa	0,00	0,00	0,00
12 04 Programma	04		Interventi per i soggetti a rischio di esclusione sociale				
	Titolo 1	0,00	Spese correnti	previsione di competenza di cui già impegnate*	0,00 0,00	0,00 0,00	0,00 0,00
				di cui fondo pluriennale vincolato	0,00	0,00	0,00
				previsione di cassa	0,00	0,00	0,00
	Titolo 2	0,00	Spese in conto capitale	previsione di competenza di cui già impegnate*	0,00 0,00	0,00 0,00	0,00 0,00
				di cui fondo pluriennale vincolato	0,00	0,00	0,00
				previsione di cassa	0,00	0,00	0,00
	Titolo 3	0,00	Spese per incremento attività finanziarie	previsione di competenza di cui già impegnate*	0,00 0,00	0,00 0,00	0,00 0,00
				di cui fondo pluriennale vincolato	0,00	0,00	0,00
				previsione di cassa	0,00	0,00	0,00
	Titolo 4	0,00	Rimborso Prestiti	previsione di competenza di cui già impegnate*	0,00 0,00	0,00 0,00	0,00 0,00
				di cui fondo pluriennale vincolato	0,00	0,00	0,00
				previsione di cassa	0,00	0,00	0,00
	Totale programma	0,00	04 Interventi per i soggetti a rischio di esclusione sociale	previsione di competenza di cui già impegnate*	0,00 0,00	0,00 0,00	0,00 0,00
				di cui fondo pluriennale vincolato	0,00	0,00	0,00
				previsione di cassa	0,00	0,00	0,00
12 05 Programma	05		Interventi per le famiglie				
	Titolo 1	0,00	Spese correnti	previsione di competenza di cui già impegnate*	0,00 0,00	0,00 0,00	0,00 0,00
				di cui fondo pluriennale vincolato	0,00	0,00	0,00
				previsione di cassa	0,00	0,00	0,00
	Titolo 2	0,00	Spese in conto capitale	previsione di competenza di cui già impegnate*	0,00 0,00	0,00 0,00	0,00 0,00
				di cui fondo pluriennale vincolato	0,00	0,00	0,00
				previsione di cassa	0,00	0,00	0,00

BILANCIO DI PREVISIONE

UTILIZZO DI CONTRIBUTI E TRASFERIMENTI DA PARTE DI ORGANISMI COMUNITARI E INTERNAZIONALI(**)

SPESE 2023

MISSIONE, PROGRAMMA, TITOLO(***)	DENOMINAZIONE	RESIDUI PRESUNTI AL TERMINE DELL'ESERCIZIO 2022		PREVISIONI DEFINITIVE DELL'ANNO 2022	PREVISIONI		
					PREVISIONI ANNO 2023	PREVISIONI DELL'ANNO 2024	PREVISIONI DELL'ANNO 2025
	Titolo 3 Spese per incremento attività finanziarie	0,00	previsione di competenza di cui già impegnate*	0,00	0,00	0,00	0,00
			di cui fondo pluriennale vincolato	0,00	0,00	0,00	0,00
			previsione di cassa	0,00	0,00	0,00	0,00
	Titolo 4 Rimborso Prestiti	0,00	previsione di competenza di cui già impegnate*	0,00	0,00	0,00	0,00
			di cui fondo pluriennale vincolato	0,00	0,00	0,00	0,00
			previsione di cassa	0,00	0,00	0,00	0,00
	Totale programma 05 Interventi per le famiglie	0,00	previsione di competenza di cui già impegnate*	0,00	0,00	0,00	0,00
			di cui fondo pluriennale vincolato	0,00	0,00	0,00	0,00
			previsione di cassa	0,00	0,00	0,00	0,00
12 06 Programma	06 Interventi per il diritto alla casa						
	Titolo 1 Spese correnti	0,00	previsione di competenza di cui già impegnate*	0,00	0,00	0,00	0,00
			di cui fondo pluriennale vincolato	0,00	0,00	0,00	0,00
			previsione di cassa	0,00	0,00	0,00	0,00
	Titolo 2 Spese in conto capitale	0,00	previsione di competenza di cui già impegnate*	0,00	0,00	0,00	0,00
			di cui fondo pluriennale vincolato	0,00	0,00	0,00	0,00
			previsione di cassa	0,00	0,00	0,00	0,00
	Titolo 3 Spese per incremento attività finanziarie	0,00	previsione di competenza di cui già impegnate*	0,00	0,00	0,00	0,00
			di cui fondo pluriennale vincolato	0,00	0,00	0,00	0,00
			previsione di cassa	0,00	0,00	0,00	0,00
	Titolo 4 Rimborso Prestiti	0,00	previsione di competenza di cui già impegnate*	0,00	0,00	0,00	0,00
			di cui fondo pluriennale vincolato	0,00	0,00	0,00	0,00
			previsione di cassa	0,00	0,00	0,00	0,00
	Totale programma 06 Interventi per il diritto alla casa	0,00	previsione di competenza di cui già impegnate*	0,00	0,00	0,00	0,00
			di cui fondo pluriennale vincolato	0,00	0,00	0,00	0,00
			previsione di cassa	0,00	0,00	0,00	0,00
12 07 Programma	07 Programmazione e governo della rete dei servizi sociosanitari e sociali						
	Titolo 1 Spese correnti	0,00	previsione di competenza di cui già impegnate*	0,00	0,00	0,00	0,00
			di cui fondo pluriennale vincolato	0,00	0,00	0,00	0,00
			previsione di cassa	0,00	0,00	0,00	0,00
	Titolo 2 Spese in conto capitale	0,00	previsione di competenza di cui già impegnate*	0,00	0,00	0,00	0,00
			di cui fondo pluriennale vincolato	0,00	0,00	0,00	0,00
			previsione di cassa	0,00	0,00	0,00	0,00
	Titolo 3 Spese per incremento attività finanziarie	0,00	previsione di competenza di cui già impegnate*	0,00	0,00	0,00	0,00
			di cui fondo pluriennale vincolato	0,00	0,00	0,00	0,00
			previsione di cassa	0,00	0,00	0,00	0,00
	Titolo 4 Rimborso Prestiti	0,00	previsione di competenza di cui già impegnate*	0,00	0,00	0,00	0,00
			di cui fondo pluriennale vincolato	0,00	0,00	0,00	0,00
			previsione di cassa	0,00	0,00	0,00	0,00
	Totale programma 07 Programmazione e governo della rete dei servizi sociosanitari e sociali	0,00	previsione di competenza di cui già impegnate*	0,00	0,00	0,00	0,00
			di cui fondo pluriennale vincolato	0,00	0,00	0,00	0,00
			previsione di cassa	0,00	0,00	0,00	0,00

BILANCIO DI PREVISIONE

UTILIZZO DI CONTRIBUTI E TRASFERIMENTI DA PARTE DI ORGANISMI COMUNITARI E INTERNAZIONALI(**)

SPESE 2023

MISSIONE, PROGRAMMA, TITOLO(***)	DENOMINAZIONE	RESIDUI PRESUNTI AL TERMINE DELL'ESERCIZIO 2022		PREVISIONI DEFINITIVE DELL'ANNO 2022			
					PREVISIONI ANNO 2023	PREVISIONI DELL'ANNO 2024	PREVISIONI DELL'ANNO 2025
			previsione di cassa	0,00	0,00		
12 08 Programma	08 Cooperazione e associazionismo						
	Titolo 1 Spese correnti	0,00	previsione di competenza di cui già impegnate* di cui fondo pluriennale vincolato	0,00 0,00 0,00	0,00 0,00 0,00	0,00 0,00 0,00	0,00 0,00 0,00
	Titolo 2 Spese in conto capitale	0,00	previsione di competenza di cui già impegnate* di cui fondo pluriennale vincolato	0,00 0,00 0,00	0,00 0,00 0,00	0,00 0,00 0,00	0,00 0,00 0,00
	Titolo 3 Spese per incremento attività finanziarie	0,00	previsione di competenza di cui già impegnate* di cui fondo pluriennale vincolato	0,00 0,00 0,00	0,00 0,00 0,00	0,00 0,00 0,00	0,00 0,00 0,00
	Titolo 4 Rimborso Prestiti	0,00	previsione di competenza di cui già impegnate* di cui fondo pluriennale vincolato	0,00 0,00 0,00	0,00 0,00 0,00	0,00 0,00 0,00	0,00 0,00 0,00
	Totale programma 08 Cooperazione e associazionismo	0,00	previsione di competenza di cui già impegnate* di cui fondo pluriennale vincolato previsione di cassa	0,00 0,00 0,00 0,00	0,00 0,00 0,00 0,00	0,00 0,00 0,00 0,00	0,00 0,00 0,00 0,00
12 09 Programma	09 Servizio necroscopico e cimiteriale						
	Titolo 1 Spese correnti	0,00	previsione di competenza di cui già impegnate* di cui fondo pluriennale vincolato	0,00 0,00 0,00	0,00 0,00 0,00	0,00 0,00 0,00	0,00 0,00 0,00
	Titolo 2 Spese in conto capitale	0,00	previsione di competenza di cui già impegnate* di cui fondo pluriennale vincolato	0,00 0,00 0,00	0,00 0,00 0,00	0,00 0,00 0,00	0,00 0,00 0,00
	Titolo 3 Spese per incremento attività finanziarie	0,00	previsione di competenza di cui già impegnate* di cui fondo pluriennale vincolato	0,00 0,00 0,00	0,00 0,00 0,00	0,00 0,00 0,00	0,00 0,00 0,00
	Titolo 4 Rimborso Prestiti	0,00	previsione di competenza di cui già impegnate* di cui fondo pluriennale vincolato	0,00 0,00 0,00	0,00 0,00 0,00	0,00 0,00 0,00	0,00 0,00 0,00
	Totale programma 09 Servizio necroscopico e cimiteriale	0,00	previsione di competenza di cui già impegnate* di cui fondo pluriennale vincolato previsione di cassa	0,00 0,00 0,00 0,00	0,00 0,00 0,00 0,00	0,00 0,00 0,00 0,00	0,00 0,00 0,00 0,00
TOTALE MISSIONE 12	Diritti sociali, politiche sociali e famiglia	0,00	previsione di competenza di cui già impegnate* di cui fondo pluriennale vincolato previsione di cassa	0,00 0,00 0,00 0,00	0,00 0,00 0,00 0,00	0,00 0,00 0,00 0,00	0,00 0,00 0,00 0,00
MISSIONE	13 Tutela della salute						
13 07 Programma	07 Ulteriori spese in materia sanitaria						
	Titolo 1 Spese correnti	0,00	previsione di competenza di cui già impegnate* di cui fondo pluriennale vincolato	0,00 0,00 0,00	0,00 0,00 0,00	0,00 0,00 0,00	0,00 0,00 0,00

BILANCIO DI PREVISIONE
UTILIZZO DI CONTRIBUTI E TRASFERIMENTI DA PARTE DI ORGANISMI COMUNITARI E INTERNAZIONALI()**
SPESE 2023

MISSIONE, PROGRAMMA, TITOLO(***)	DENOMINAZIONE	RESIDUI PRESUNTI AL TERMINE DELL'ESERCIZIO 2022	PREVISIONI DEFINITIVE DELL'ANNO 2022	PREVISIONI		
				PREVISIONI ANNO 2023	PREVISIONI DELL'ANNO 2024	PREVISIONI DELL'ANNO 2025
	Titolo 2 Spese in conto capitale	0,00	previsione di cassa previsione di competenza di cui già impegnate* di cui fondo pluriennale vincolato	0,00 0,00 0,00 0,00	0,00 0,00 0,00 0,00	0,00 0,00 0,00 0,00
	Titolo 3 Spese per incremento attività finanziarie	0,00	previsione di competenza di cui già impegnate* di cui fondo pluriennale vincolato	0,00 0,00 0,00	0,00 0,00 0,00	0,00 0,00 0,00
	Titolo 4 Rimborso Prestiti	0,00	previsione di competenza di cui già impegnate* di cui fondo pluriennale vincolato	0,00 0,00 0,00	0,00 0,00 0,00	0,00 0,00 0,00
	Totale programma 07 Ulteriori spese in materia sanitaria	0,00	previsione di competenza di cui già impegnate* di cui fondo pluriennale vincolato previsione di cassa	0,00 0,00 0,00 0,00	0,00 0,00 0,00 0,00	0,00 0,00 0,00 0,00
TOTALE MISSIONE 13	Tutela della salute	0,00	previsione di competenza di cui già impegnate* di cui fondo pluriennale vincolato previsione di cassa	0,00 0,00 0,00 0,00	0,00 0,00 0,00 0,00	0,00 0,00 0,00 0,00
MISSIONE 14 Sviluppo economico e competitività						
14 01 Programma	01 Industria, PMI e Artigianato					
	Titolo 1 Spese correnti	0,00	previsione di competenza di cui già impegnate* di cui fondo pluriennale vincolato	0,00 0,00 0,00	0,00 0,00 0,00	0,00 0,00 0,00
	Titolo 2 Spese in conto capitale	0,00	previsione di competenza di cui già impegnate* di cui fondo pluriennale vincolato	0,00 0,00 0,00	0,00 0,00 0,00	0,00 0,00 0,00
	Titolo 3 Spese per incremento attività finanziarie	0,00	previsione di competenza di cui già impegnate* di cui fondo pluriennale vincolato	0,00 0,00 0,00	0,00 0,00 0,00	0,00 0,00 0,00
	Titolo 4 Rimborso Prestiti	0,00	previsione di competenza di cui già impegnate* di cui fondo pluriennale vincolato	0,00 0,00 0,00	0,00 0,00 0,00	0,00 0,00 0,00
	Totale programma 01 Industria, PMI e Artigianato	0,00	previsione di competenza di cui già impegnate* di cui fondo pluriennale vincolato previsione di cassa	0,00 0,00 0,00 0,00	0,00 0,00 0,00 0,00	0,00 0,00 0,00 0,00
14 02 Programma	02 Commercio - reti distributive - tutela dei consumatori					
	Titolo 1 Spese correnti	0,00	previsione di competenza di cui già impegnate* di cui fondo pluriennale vincolato	0,00 0,00 0,00	0,00 0,00 0,00	0,00 0,00 0,00
	Titolo 2 Spese in conto capitale	0,00	previsione di competenza di cui già impegnate* di cui fondo pluriennale vincolato	0,00 0,00 0,00	0,00 0,00 0,00	0,00 0,00 0,00
	Titolo 3 Spese per incremento attività finanziarie	0,00	previsione di competenza previsione di cassa	0,00 0,00	0,00 0,00	0,00 0,00

BILANCIO DI PREVISIONE

UTILIZZO DI CONTRIBUTI E TRASFERIMENTI DA PARTE DI ORGANISMI COMUNITARI E INTERNAZIONALI(**)

SPESE 2023

MISSIONE, PROGRAMMA, TITOLO(***)	DENOMINAZIONE	RESIDUI PRESUNTI AL TERMINE DELL'ESERCIZIO 2022		PREVISIONI DEFINITIVE DELL'ANNO 2022	PREVISIONI		
					PREVISIONI ANNO 2023	PREVISIONI DELL'ANNO 2024	PREVISIONI DELL'ANNO 2025
			di cui già impegnate*		0,00	0,00	0,00
			di cui fondo pluriennale vincolato	0,00	0,00	0,00	0,00
			previsione di cassa	0,00	0,00		
	Titolo 4 Rimborso Prestiti	0,00	previsione di competenza	0,00	0,00	0,00	0,00
			di cui già impegnate*		0,00	0,00	0,00
			di cui fondo pluriennale vincolato	0,00	0,00	0,00	0,00
			previsione di cassa	0,00	0,00		
	Totale programma 02 Commercio - reti distributive - tutela dei consumatori	0,00	previsione di competenza	0,00	0,00	0,00	0,00
			di cui già impegnate*		0,00	0,00	0,00
			di cui fondo pluriennale vincolato	0,00	0,00	0,00	0,00
			previsione di cassa	0,00	0,00		0,00
14 03 Programma	03 Ricerca e innovazione						
	Titolo 1 Spese correnti	0,00	previsione di competenza	0,00	0,00	0,00	0,00
			di cui già impegnate*		0,00	0,00	0,00
			di cui fondo pluriennale vincolato	0,00	0,00	0,00	0,00
			previsione di cassa	0,00	0,00		
	Titolo 2 Spese in conto capitale	0,00	previsione di competenza	0,00	0,00	0,00	0,00
			di cui già impegnate*		0,00	0,00	0,00
			di cui fondo pluriennale vincolato	0,00	0,00	0,00	0,00
			previsione di cassa	0,00	0,00		
	Titolo 3 Spese per incremento attività finanziarie	0,00	previsione di competenza	0,00	0,00	0,00	0,00
			di cui già impegnate*		0,00	0,00	0,00
			di cui fondo pluriennale vincolato	0,00	0,00	0,00	0,00
			previsione di cassa	0,00	0,00		
	Titolo 4 Rimborso Prestiti	0,00	previsione di competenza	0,00	0,00	0,00	0,00
			di cui già impegnate*		0,00	0,00	0,00
			di cui fondo pluriennale vincolato	0,00	0,00	0,00	0,00
			previsione di cassa	0,00	0,00		
	Totale programma 03 Ricerca e innovazione	0,00	previsione di competenza	0,00	0,00	0,00	0,00
			di cui già impegnate*		0,00	0,00	0,00
			di cui fondo pluriennale vincolato	0,00	0,00	0,00	0,00
			previsione di cassa	0,00	0,00		0,00
14 04 Programma	04 Reti e altri servizi di pubblica utilità						
	Titolo 1 Spese correnti	0,00	previsione di competenza	0,00	0,00	0,00	0,00
			di cui già impegnate*		0,00	0,00	0,00
			di cui fondo pluriennale vincolato	0,00	0,00	0,00	0,00
			previsione di cassa	0,00	0,00		
	Titolo 2 Spese in conto capitale	0,00	previsione di competenza	0,00	0,00	0,00	0,00
			di cui già impegnate*		0,00	0,00	0,00
			di cui fondo pluriennale vincolato	0,00	0,00	0,00	0,00
			previsione di cassa	0,00	0,00		
	Titolo 3 Spese per incremento attività finanziarie	0,00	previsione di competenza	0,00	0,00	0,00	0,00
			di cui già impegnate*		0,00	0,00	0,00
			di cui fondo pluriennale vincolato	0,00	0,00	0,00	0,00
			previsione di cassa	0,00	0,00		
	Titolo 4 Rimborso Prestiti	0,00	previsione di competenza	0,00	0,00	0,00	0,00
			di cui già impegnate*		0,00	0,00	0,00
			di cui fondo pluriennale vincolato	0,00	0,00	0,00	0,00
			previsione di cassa	0,00	0,00		
	Totale programma 04 Reti e altri servizi di pubblica utilità	0,00	previsione di competenza	0,00	0,00	0,00	0,00
			di cui già impegnate*		0,00	0,00	0,00
			di cui fondo pluriennale vincolato	0,00	0,00	0,00	0,00
			previsione di cassa	0,00	0,00		0,00

BILANCIO DI PREVISIONE
UTILIZZO DI CONTRIBUTI E TRASFERIMENTI DA PARTE DI ORGANISMI COMUNITARI E INTERNAZIONALI()**
SPESE 2023

MISSIONE, PROGRAMMA, TITOLO(***)	DENOMINAZIONE	RESIDUI PRESUNTI AL TERMINE DELL'ESERCIZIO 2022	PREVISIONI DEFINITIVE DELL'ANNO 2022	PREVISIONI		
				PREVISIONI ANNO 2023	PREVISIONI DELL'ANNO 2024	PREVISIONI DELL'ANNO 2025
TOTALE MISSIONE 14	Sviluppo economico e competitività	0,00	0,00	0,00	0,00	0,00
		previsione di competenza	0,00	0,00	0,00	0,00
		di cui già impegnate*	0,00	0,00	0,00	0,00
		di cui fondo pluriennale vincolato	0,00	0,00	0,00	0,00
		previsione di cassa	0,00	0,00	0,00	0,00
		previsione di cassa	0,00	0,00	0,00	0,00
MISSIONE	15 Politiche per il lavoro e la formazione professionale					
15 01 Programma	01 Servizi per lo sviluppo del mercato del lavoro					
	Titolo 1 Spese correnti	0,00	0,00	0,00	0,00	0,00
		previsione di competenza	0,00	0,00	0,00	0,00
		di cui già impegnate*	0,00	0,00	0,00	0,00
		di cui fondo pluriennale vincolato	0,00	0,00	0,00	0,00
		previsione di cassa	0,00	0,00	0,00	0,00
	Titolo 2 Spese in conto capitale	0,00	0,00	0,00	0,00	0,00
		previsione di competenza	0,00	0,00	0,00	0,00
		di cui già impegnate*	0,00	0,00	0,00	0,00
		di cui fondo pluriennale vincolato	0,00	0,00	0,00	0,00
		previsione di cassa	0,00	0,00	0,00	0,00
	Titolo 3 Spese per incremento attività finanziarie	0,00	0,00	0,00	0,00	0,00
		previsione di competenza	0,00	0,00	0,00	0,00
		di cui già impegnate*	0,00	0,00	0,00	0,00
		di cui fondo pluriennale vincolato	0,00	0,00	0,00	0,00
		previsione di cassa	0,00	0,00	0,00	0,00
	Titolo 4 Rimborso Prestiti	0,00	0,00	0,00	0,00	0,00
		previsione di competenza	0,00	0,00	0,00	0,00
		di cui già impegnate*	0,00	0,00	0,00	0,00
		di cui fondo pluriennale vincolato	0,00	0,00	0,00	0,00
		previsione di cassa	0,00	0,00	0,00	0,00
	Totale programma 01 Servizi per lo sviluppo del mercato del lavoro	0,00	0,00	0,00	0,00	0,00
		previsione di competenza	0,00	0,00	0,00	0,00
		di cui già impegnate*	0,00	0,00	0,00	0,00
		di cui fondo pluriennale vincolato	0,00	0,00	0,00	0,00
		previsione di cassa	0,00	0,00	0,00	0,00
15 02 Programma	02 Formazione professionale					
	Titolo 1 Spese correnti	0,00	0,00	0,00	0,00	0,00
		previsione di competenza	0,00	0,00	0,00	0,00
		di cui già impegnate*	0,00	0,00	0,00	0,00
		di cui fondo pluriennale vincolato	0,00	0,00	0,00	0,00
		previsione di cassa	0,00	0,00	0,00	0,00
	Titolo 2 Spese in conto capitale	0,00	0,00	0,00	0,00	0,00
		previsione di competenza	0,00	0,00	0,00	0,00
		di cui già impegnate*	0,00	0,00	0,00	0,00
		di cui fondo pluriennale vincolato	0,00	0,00	0,00	0,00
		previsione di cassa	0,00	0,00	0,00	0,00
	Titolo 3 Spese per incremento attività finanziarie	0,00	0,00	0,00	0,00	0,00
		previsione di competenza	0,00	0,00	0,00	0,00
		di cui già impegnate*	0,00	0,00	0,00	0,00
		di cui fondo pluriennale vincolato	0,00	0,00	0,00	0,00
		previsione di cassa	0,00	0,00	0,00	0,00
	Titolo 4 Rimborso Prestiti	0,00	0,00	0,00	0,00	0,00
		previsione di competenza	0,00	0,00	0,00	0,00
		di cui già impegnate*	0,00	0,00	0,00	0,00
		di cui fondo pluriennale vincolato	0,00	0,00	0,00	0,00
		previsione di cassa	0,00	0,00	0,00	0,00
	Totale programma 02 Formazione professionale	0,00	0,00	0,00	0,00	0,00
		previsione di competenza	0,00	0,00	0,00	0,00
		di cui già impegnate*	0,00	0,00	0,00	0,00
		di cui fondo pluriennale vincolato	0,00	0,00	0,00	0,00
		previsione di cassa	0,00	0,00	0,00	0,00
15 03 Programma	03 Sostegno all'occupazione					
	Titolo 1 Spese correnti	0,00	0,00	0,00	0,00	0,00
		previsione di competenza	0,00	0,00	0,00	0,00
		di cui già impegnate*	0,00	0,00	0,00	0,00
		di cui fondo pluriennale vincolato	0,00	0,00	0,00	0,00
		previsione di cassa	0,00	0,00	0,00	0,00

BILANCIO DI PREVISIONE UTILIZZO DI CONTRIBUTI E TRASFERIMENTI DA PARTE DI ORGANISMI COMUNITARI E INTERNAZIONALI(**) SPESE 2023

MISSIONE, PROGRAMMA, TITOLO(***)	DENOMINAZIONE	RESIDUI PRESUNTI AL TERMINE DELL'ESERCIZIO 2022		PREVISIONI DEFINITIVE DELL'ANNO 2022	PREVISIONI		
					PREVISIONI ANNO 2023	PREVISIONI DELL'ANNO 2024	PREVISIONI DELL'ANNO 2025
	Titolo 2 Spese in conto capitale	0,00	previsione di competenza di cui già impegnate* di cui fondo pluriennale vincolato	0,00 0,00 0,00	0,00 0,00 0,00	0,00 0,00 0,00	0,00 0,00 0,00
	Titolo 3 Spese per incremento attività finanziarie	0,00	previsione di competenza di cui già impegnate* di cui fondo pluriennale vincolato	0,00 0,00 0,00	0,00 0,00 0,00	0,00 0,00 0,00	0,00 0,00 0,00
	Titolo 4 Rimborso Prestiti	0,00	previsione di competenza di cui già impegnate* di cui fondo pluriennale vincolato	0,00 0,00 0,00	0,00 0,00 0,00	0,00 0,00 0,00	0,00 0,00 0,00
	Totale programma 03 Sostegno all'occupazione	0,00	previsione di competenza di cui già impegnate* di cui fondo pluriennale vincolato	0,00 0,00 0,00	0,00 0,00 0,00	0,00 0,00 0,00	0,00 0,00 0,00
TOTALE MISSIONE 15	Politiche per il lavoro e la formazione professionale	0,00	previsione di competenza di cui già impegnate* di cui fondo pluriennale vincolato	0,00 0,00 0,00	0,00 0,00 0,00	0,00 0,00 0,00	0,00 0,00 0,00
MISSIONE	16 Agricoltura, politiche agroalimentari e pesca						
16 01 Programma	01 Sviluppo del settore agricolo e del sistema agroalimentare						
	Titolo 1 Spese correnti	0,00	previsione di competenza di cui già impegnate* di cui fondo pluriennale vincolato	0,00 0,00 0,00	0,00 0,00 0,00	0,00 0,00 0,00	0,00 0,00 0,00
	Titolo 2 Spese in conto capitale	0,00	previsione di competenza di cui già impegnate* di cui fondo pluriennale vincolato	0,00 0,00 0,00	0,00 0,00 0,00	0,00 0,00 0,00	0,00 0,00 0,00
	Titolo 3 Spese per incremento attività finanziarie	0,00	previsione di competenza di cui già impegnate* di cui fondo pluriennale vincolato	0,00 0,00 0,00	0,00 0,00 0,00	0,00 0,00 0,00	0,00 0,00 0,00
	Titolo 4 Rimborso Prestiti	0,00	previsione di competenza di cui già impegnate* di cui fondo pluriennale vincolato	0,00 0,00 0,00	0,00 0,00 0,00	0,00 0,00 0,00	0,00 0,00 0,00
	Totale programma 01 Sviluppo del settore agricolo e del sistema agroalimentare	0,00	previsione di competenza di cui già impegnate* di cui fondo pluriennale vincolato	0,00 0,00 0,00	0,00 0,00 0,00	0,00 0,00 0,00	0,00 0,00 0,00
16 02 Programma	02 Caccia e pesca						
	Titolo 1 Spese correnti	0,00	previsione di competenza di cui già impegnate* di cui fondo pluriennale vincolato	0,00 0,00 0,00	0,00 0,00 0,00	0,00 0,00 0,00	0,00 0,00 0,00
	Titolo 2 Spese in conto capitale	0,00	previsione di competenza di cui già impegnate* di cui fondo pluriennale vincolato	0,00 0,00 0,00	0,00 0,00 0,00	0,00 0,00 0,00	0,00 0,00 0,00
	Titolo 3 Spese per incremento attività finanziarie	0,00	previsione di competenza di cui già impegnate*	0,00	0,00	0,00	0,00

BILANCIO DI PREVISIONE UTILIZZO DI CONTRIBUTI E TRASFERIMENTI DA PARTE DI ORGANISMI COMUNITARI E INTERNAZIONALI(**) SPESE 2023

MISSIONE, PROGRAMMA, TITOLO(***)	DENOMINAZIONE	RESIDUI PRESUNTI AL TERMINE DELL'ESERCIZIO 2022		PREVISIONI DEFINITIVE DELL'ANNO 2022			
					PREVISIONI ANNO 2023	PREVISIONI DELL'ANNO 2024	PREVISIONI DELL'ANNO 2025
			di cui fondo pluriennale vincolato	0,00	0,00	0,00	0,00
			previsione di cassa	0,00	0,00		
	Titolo 4 Rimborso Prestiti	0,00	previsione di competenza	0,00	0,00	0,00	0,00
			di cui già impegnate*		0,00	0,00	0,00
			di cui fondo pluriennale vincolato	0,00	0,00	0,00	0,00
			previsione di cassa	0,00	0,00		
	Totale programma 02 Caccia e pesca	0,00	previsione di competenza	0,00	0,00	0,00	0,00
			di cui già impegnate*		0,00	0,00	0,00
			di cui fondo pluriennale vincolato	0,00	0,00	0,00	0,00
			previsione di cassa	0,00	0,00		0,00
	TOTALE MISSIONE 16 Agricoltura, politiche agroalimentari e pesca	0,00	previsione di competenza	0,00	0,00	0,00	0,00
			di cui già impegnate*		0,00	0,00	0,00
			di cui fondo pluriennale vincolato	0,00	0,00	0,00	0,00
			previsione di cassa	0,00	0,00		0,00
	MISSIONE 17 Energia e diversificazione delle fonti energetiche						
	17 01 Programma 01 Fonti energetiche						
			previsione di competenza	0,00	0,00	0,00	0,00
			di cui già impegnate*		0,00	0,00	0,00
			di cui fondo pluriennale vincolato	0,00	0,00	0,00	0,00
			previsione di cassa	0,00	0,00		
			previsione di competenza	0,00	0,00	0,00	0,00
			di cui già impegnate*		0,00	0,00	0,00
			di cui fondo pluriennale vincolato	0,00	0,00	0,00	0,00
			previsione di cassa	0,00	0,00		
			previsione di competenza	0,00	0,00	0,00	0,00
			di cui già impegnate*		0,00	0,00	0,00
			di cui fondo pluriennale vincolato	0,00	0,00	0,00	0,00
			previsione di cassa	0,00	0,00		
	Totale programma 01 Fonti energetiche	0,00	previsione di competenza	0,00	0,00	0,00	0,00
			di cui già impegnate*		0,00	0,00	0,00
			di cui fondo pluriennale vincolato	0,00	0,00	0,00	0,00
			previsione di cassa	0,00	0,00		0,00
	TOTALE MISSIONE 17 Energia e diversificazione delle fonti energetiche	0,00	previsione di competenza	0,00	0,00	0,00	0,00
			di cui già impegnate*		0,00	0,00	0,00
			di cui fondo pluriennale vincolato	0,00	0,00	0,00	0,00
			previsione di cassa	0,00	0,00		0,00
	MISSIONE 18 Relazioni con le altre autonomie territoriali e locali						
	18 01 Programma 01 Relazioni finanziarie con le altre autonomie territoriali						
			previsione di competenza	0,00	0,00	0,00	0,00
			di cui già impegnate*		0,00	0,00	0,00
			di cui fondo pluriennale vincolato	0,00	0,00	0,00	0,00
			previsione di cassa	0,00	0,00		
			previsione di competenza	0,00	0,00	0,00	0,00
			di cui già impegnate*		0,00	0,00	0,00
			di cui fondo pluriennale vincolato	0,00	0,00	0,00	0,00
			previsione di cassa	0,00	0,00		
			previsione di competenza	0,00	0,00	0,00	0,00
			di cui già impegnate*		0,00	0,00	0,00
			di cui fondo pluriennale vincolato	0,00	0,00	0,00	0,00

BILANCIO DI PREVISIONE

UTILIZZO DI CONTRIBUTI E TRASFERIMENTI DA PARTE DI ORGANISMI COMUNITARI E INTERNAZIONALI(**)

SPESE 2023

MISSIONE, PROGRAMMA, TITOLO(***)	DENOMINAZIONE	RESIDUI PRESUNTI AL TERMINE DELL'ESERCIZIO 2022	PREVISIONI DEFINITIVE DELL'ANNO 2022	PREVISIONI		
				PREVISIONI ANNO 2023	PREVISIONI DELL'ANNO 2024	PREVISIONI DELL'ANNO 2025
	Titolo 4 Rimborso Prestiti	0,00	previsione di cassa previsione di competenza di cui già impegnate* di cui fondo pluriennale vincolato previsione di cassa	0,00 0,00 0,00 0,00 0,00	0,00 0,00 0,00 0,00 0,00	0,00 0,00 0,00 0,00 0,00
	Totale programma 01 Relazioni finanziarie con le altre autonomie territoriali	0,00	previsione di competenza di cui già impegnate* di cui fondo pluriennale vincolato previsione di cassa	0,00 0,00 0,00 0,00	0,00 0,00 0,00 0,00	0,00 0,00 0,00 0,00
	TOTALE MISSIONE 18 Relazioni con le altre autonomie territoriali e locali	0,00	previsione di competenza di cui già impegnate* di cui fondo pluriennale vincolato previsione di cassa	0,00 0,00 0,00 0,00	0,00 0,00 0,00 0,00	0,00 0,00 0,00 0,00
	MISSIONE 19 Relazioni internazionali					
	19 01 Programma 01 Relazioni internazionali e Cooperazione allo sviluppo					
	Titolo 1 Spese correnti	0,00	previsione di competenza di cui già impegnate* di cui fondo pluriennale vincolato previsione di cassa	0,00 0,00 0,00 0,00	0,00 0,00 0,00 0,00	0,00 0,00 0,00 0,00
	Titolo 2 Spese in conto capitale	0,00	previsione di competenza di cui già impegnate* di cui fondo pluriennale vincolato previsione di cassa	0,00 0,00 0,00 0,00	0,00 0,00 0,00 0,00	0,00 0,00 0,00 0,00
	Titolo 3 Spese per incremento attività finanziarie	0,00	previsione di competenza di cui già impegnate* di cui fondo pluriennale vincolato previsione di cassa	0,00 0,00 0,00 0,00	0,00 0,00 0,00 0,00	0,00 0,00 0,00 0,00
	Titolo 4 Rimborso Prestiti	0,00	previsione di competenza di cui già impegnate* di cui fondo pluriennale vincolato previsione di cassa	0,00 0,00 0,00 0,00	0,00 0,00 0,00 0,00	0,00 0,00 0,00 0,00
	Totale programma 01 Relazioni internazionali e Cooperazione allo sviluppo	0,00	previsione di competenza di cui già impegnate* di cui fondo pluriennale vincolato previsione di cassa	0,00 0,00 0,00 0,00	0,00 0,00 0,00 0,00	0,00 0,00 0,00 0,00
	TOTALE MISSIONE 19 Relazioni internazionali	0,00	previsione di competenza di cui già impegnate* di cui fondo pluriennale vincolato previsione di cassa	0,00 0,00 0,00 0,00	0,00 0,00 0,00 0,00	0,00 0,00 0,00 0,00
	MISSIONE 20 Fondi e accantonamenti					
	20 01 Programma 01 Fondo di riserva					
	Titolo 1 Spese correnti	0,00	previsione di competenza di cui già impegnate* di cui fondo pluriennale vincolato previsione di cassa	0,00 0,00 0,00 0,00	0,00 0,00 0,00 0,00	0,00 0,00 0,00 0,00
	Titolo 2 Spese in conto capitale	0,00	previsione di competenza di cui già impegnate* di cui fondo pluriennale vincolato previsione di cassa	0,00 0,00 0,00 0,00	0,00 0,00 0,00 0,00	0,00 0,00 0,00 0,00
	Totale programma 01 Fondo di riserva	0,00	previsione di competenza di cui già impegnate* di cui fondo pluriennale vincolato previsione di cassa	0,00 0,00 0,00 0,00	0,00 0,00 0,00 0,00	0,00 0,00 0,00 0,00

BILANCIO DI PREVISIONE

UTILIZZO DI CONTRIBUTI E TRASFERIMENTI DA PARTE DI ORGANISMI COMUNITARI E INTERNAZIONALI(**)

SPESE 2023

MISSIONE, PROGRAMMA, TITOLO(**)	DENOMINAZIONE	RESIDUI PRESUNTI AL TERMINE DELL'ESERCIZIO 2022	PREVISIONI DEFINITIVE DELL'ANNO 2022	PREVISIONI		
				PREVISIONI ANNO 2023	PREVISIONI DELL'ANNO 2024	PREVISIONI DELL'ANNO 2025
20 02 Programma	02 Fondo crediti di dubbia esigibilità					
	Titolo 1 Spese correnti	0,00	previsione di competenza di cui già impegnate* di cui fondo pluriennale vincolato	0,00 0,00 0,00	0,00 0,00 0,00	0,00 0,00 0,00
	Titolo 2 Spese in conto capitale	0,00	previsione di competenza di cui già impegnate* di cui fondo pluriennale vincolato	0,00 0,00 0,00	0,00 0,00 0,00	0,00 0,00 0,00
	Totale programma 02 Fondo crediti di dubbia esigibilità	0,00	previsione di competenza di cui già impegnate* di cui fondo pluriennale vincolato previsione di cassa	0,00 0,00 0,00	0,00 0,00 0,00	0,00 0,00 0,00
20 03 Programma	03 Altri fondi					
	Titolo 1 Spese correnti	0,00	previsione di competenza di cui già impegnate* di cui fondo pluriennale vincolato	0,00 0,00 0,00	0,00 0,00 0,00	0,00 0,00 0,00
	Titolo 2 Spese in conto capitale	0,00	previsione di competenza di cui già impegnate* di cui fondo pluriennale vincolato	0,00 0,00 0,00	0,00 0,00 0,00	0,00 0,00 0,00
	Titolo 4 Rimborso Prestiti	0,00	previsione di competenza di cui già impegnate* di cui fondo pluriennale vincolato	0,00 0,00 0,00	0,00 0,00 0,00	0,00 0,00 0,00
	Totale programma 03 Altri fondi	0,00	previsione di competenza di cui già impegnate* di cui fondo pluriennale vincolato previsione di cassa	0,00 0,00 0,00	0,00 0,00 0,00	0,00 0,00 0,00
TOTALE MISSIONE 20	Fondi e accantonamenti	0,00	previsione di competenza di cui già impegnate* di cui fondo pluriennale vincolato previsione di cassa	0,00 0,00 0,00	0,00 0,00 0,00	0,00 0,00 0,00
MISSIONE	50 Debito pubblico					
50 01 Programma	01 Quota interessi ammortamento mutui e prestiti obbligazionari					
	Titolo 1 Spese correnti	0,00	previsione di competenza di cui già impegnate* di cui fondo pluriennale vincolato	0,00 0,00 0,00	0,00 0,00 0,00	0,00 0,00 0,00
	Totale programma 01 Quota interessi ammortamento mutui e prestiti obbligazionari	0,00	previsione di competenza di cui già impegnate* di cui fondo pluriennale vincolato previsione di cassa	0,00 0,00 0,00	0,00 0,00 0,00	0,00 0,00 0,00
50 02 Programma	02 Quota capitale ammortamento mutui e prestiti obbligazionari					
	Titolo 4 Rimborso Prestiti	0,00	previsione di competenza di cui già impegnate* di cui fondo pluriennale vincolato	0,00 0,00 0,00	0,00 0,00 0,00	0,00 0,00 0,00
	Totale programma 02 Quota capitale ammortamento mutui e prestiti obbligazionari	0,00	previsione di competenza di cui già impegnate*	0,00 0,00	0,00 0,00	0,00 0,00

BILANCIO DI PREVISIONE
UTILIZZO DI CONTRIBUTI E TRASFERIMENTI DA PARTE DI ORGANISMI COMUNITARI E INTERNAZIONALI()**
SPESE 2023

MISSIONE, PROGRAMMA, TITOLO(**)	DENOMINAZIONE	RESIDUI PRESUNTI AL TERMINE DELL'ESERCIZIO 2022	PREVISIONI DEFINITIVE DELL'ANNO 2022	PREVISIONI ANNO 2023	PREVISIONI DELL'ANNO 2024	PREVISIONI DELL'ANNO 2025	
			di cui fondo pluriennale vincolato	0,00	0,00	0,00	0,00
			previsione di cassa	0,00	0,00		
TOTALE MISSIONE 50	Debito pubblico	0,00	previsione di competenza	0,00	0,00	0,00	0,00
			di cui già impegnate*	0,00	0,00	0,00	0,00
			di cui fondo pluriennale vincolato	0,00	0,00	0,00	0,00
			previsione di cassa	0,00	0,00		
MISSIONE	60 Anticipazioni finanziarie						
60 01 Programma	01 Restituzione anticipazione di tesoreria						
	Titolo 1 Spese correnti	0,00	previsione di competenza	0,00	0,00	0,00	0,00
			di cui già impegnate*	0,00	0,00	0,00	0,00
			di cui fondo pluriennale vincolato	0,00	0,00	0,00	0,00
			previsione di cassa	0,00	0,00		
	Titolo 5 Chiusura Anticipazioni ricevute da istituto tesoriere/cassiere	0,00	previsione di competenza	0,00	0,00	0,00	0,00
			di cui già impegnate*	0,00	0,00	0,00	0,00
			di cui fondo pluriennale vincolato	0,00	0,00	0,00	0,00
			previsione di cassa	0,00	0,00		
Totale programma 01 Restituzione anticipazione di tesoreria		0,00	previsione di competenza	0,00	0,00	0,00	0,00
			di cui già impegnate*	0,00	0,00	0,00	0,00
			di cui fondo pluriennale vincolato	0,00	0,00	0,00	0,00
			previsione di cassa	0,00	0,00		
TOTALE MISSIONE 60	Anticipazioni finanziarie	0,00	previsione di competenza	0,00	0,00	0,00	0,00
			di cui già impegnate*	0,00	0,00	0,00	0,00
			di cui fondo pluriennale vincolato	0,00	0,00	0,00	0,00
			previsione di cassa	0,00	0,00		
MISSIONE	99 Servizi per conto terzi						
99 01 Programma	01 Servizi per conto terzi e Partite di giro						
	Titolo 7 Uscite per conto terzi e partite di giro	0,00	previsione di competenza	0,00	0,00	0,00	0,00
			di cui già impegnate*	0,00	0,00	0,00	0,00
			di cui fondo pluriennale vincolato	0,00	0,00	0,00	0,00
			previsione di cassa	0,00	0,00		
Totale programma 01 Servizi per conto terzi e Partite di giro		0,00	previsione di competenza	0,00	0,00	0,00	0,00
			di cui già impegnate*	0,00	0,00	0,00	0,00
			di cui fondo pluriennale vincolato	0,00	0,00	0,00	0,00
			previsione di cassa	0,00	0,00		
TOTALE MISSIONE 99	Servizi per conto terzi	0,00	previsione di competenza	0,00	0,00	0,00	0,00
			di cui già impegnate*	0,00	0,00	0,00	0,00
			di cui fondo pluriennale vincolato	0,00	0,00	0,00	0,00
			previsione di cassa	0,00	0,00		
TOTALE DELLE MISSIONI			previsione di competenza	0,00	0,00	0,00	0,00
			di cui già impegnate*	0,00	0,00	0,00	0,00
			di cui fondo pluriennale vincolato	0,00	0,00	0,00	0,00
			previsione di cassa	0,00	0,00		
TOTALE GENERALE DELLE SPESE			previsione di competenza	0,00	0,00	0,00	0,00
			di cui già impegnate*	0,00	0,00	0,00	0,00
			di cui fondo pluriennale vincolato	0,00	0,00	0,00	0,00
			previsione di cassa	0,00	0,00		

* Si tratta di somme, alla data di presentazione del bilancio, già impegnate negli esercizi precedenti, nel rispetto del principio contabile generale della competenza potenziata e del principio contabile applicato della contabilità finanziaria.

** Indicare gli anni di riferimento.

*** Indicare solo le missioni e i programmi finanziati da contributi e trasferimenti dai organismi comunitari e internazionali.

**BILANCIO DI PREVISIONE
FUNZIONI DELEGATE DALLE REGIONI(**)
SPESE 2023**

MISSIONE, PROGRAMMA, TITOLO(***)	DENOMINAZIONE	RESIDUI PRESUNTI AL TERMINE DELL'ESERCIZIO 2022	PREVISIONI DEFINITIVE DELL'ANNO 2022	PREVISIONI		
				PREVISIONI ANNO 2023	PREVISIONI DELL'ANNO 2024	PREVISIONI DELL'ANNO 2025
MISSIONE 01 Servizi istituzionali, generali e di gestione						
01 01 Programma	01 Organi istituzionali					
	Titolo 1 Spese correnti	0,00	previsione di competenza di cui già impegnate* di cui fondo pluriennale vincolato	0,00 0,00 0,00	0,00 0,00 0,00	0,00 0,00 0,00
			previsione di cassa	0,00	0,00	0,00
	Titolo 2 Spese in conto capitale	0,00	previsione di competenza di cui già impegnate* di cui fondo pluriennale vincolato	0,00 0,00 0,00	0,00 0,00 0,00	0,00 0,00 0,00
			previsione di cassa	0,00	0,00	0,00
	Titolo 3 Spese per incremento attività finanziarie	0,00	previsione di competenza di cui già impegnate* di cui fondo pluriennale vincolato	0,00 0,00 0,00	0,00 0,00 0,00	0,00 0,00 0,00
			previsione di cassa	0,00	0,00	0,00
	Titolo 4 Rimborso Prestiti	0,00	previsione di competenza di cui già impegnate* di cui fondo pluriennale vincolato	0,00 0,00 0,00	0,00 0,00 0,00	0,00 0,00 0,00
			previsione di cassa	0,00	0,00	0,00
	Totale programma 01 Organi istituzionali	0,00	previsione di competenza di cui già impegnate* di cui fondo pluriennale vincolato previsione di cassa	0,00 0,00 0,00 0,00	0,00 0,00 0,00 0,00	0,00 0,00 0,00 0,00
01 02 Programma	02 Segreteria generale					
	Titolo 1 Spese correnti	0,00	previsione di competenza di cui già impegnate* di cui fondo pluriennale vincolato	0,00 0,00 0,00	0,00 0,00 0,00	0,00 0,00 0,00
			previsione di cassa	0,00	0,00	0,00
	Titolo 2 Spese in conto capitale	0,00	previsione di competenza di cui già impegnate* di cui fondo pluriennale vincolato	0,00 0,00 0,00	0,00 0,00 0,00	0,00 0,00 0,00
			previsione di cassa	0,00	0,00	0,00
	Titolo 3 Spese per incremento attività finanziarie	0,00	previsione di competenza di cui già impegnate* di cui fondo pluriennale vincolato	0,00 0,00 0,00	0,00 0,00 0,00	0,00 0,00 0,00
			previsione di cassa	0,00	0,00	0,00
	Titolo 4 Rimborso Prestiti	0,00	previsione di competenza di cui già impegnate* di cui fondo pluriennale vincolato	0,00 0,00 0,00	0,00 0,00 0,00	0,00 0,00 0,00
			previsione di cassa	0,00	0,00	0,00
	Totale programma 02 Segreteria generale	0,00	previsione di competenza di cui già impegnate* di cui fondo pluriennale vincolato previsione di cassa	0,00 0,00 0,00 0,00	0,00 0,00 0,00 0,00	0,00 0,00 0,00 0,00
01 03 Programma	03 Gestione economica, finanziaria, programmazione, provveditorato					
	Titolo 1 Spese correnti	0,00	previsione di competenza di cui già impegnate* di cui fondo pluriennale vincolato	0,00 0,00 0,00	0,00 0,00 0,00	0,00 0,00 0,00
			previsione di cassa	0,00	0,00	0,00
	Titolo 2 Spese in conto capitale	0,00	previsione di competenza di cui già impegnate* di cui fondo pluriennale vincolato	0,00 0,00 0,00	0,00 0,00 0,00	0,00 0,00 0,00
			previsione di cassa	0,00	0,00	0,00

**BILANCIO DI PREVISIONE
FUNZIONI DELEGATE DALLE REGIONI(**)
SPESE 2023**

MISSIONE, PROGRAMMA, TITOLO(**)	DENOMINAZIONE	RESIDUI PRESUNTI AL TERMINE DELL'ESERCIZIO 2022		PREVISIONI DEFINITIVE DELL'ANNO 2022	PREVISIONI		
					PREVISIONI ANNO 2023	PREVISIONI DELL'ANNO 2024	PREVISIONI DELL'ANNO 2025
	Titolo 3 Spese per incremento attività finanziarie	0,00	previsione di competenza di cui già impegnate*	0,00	0,00	0,00	0,00
			di cui fondo pluriennale vincolato	0,00	0,00	0,00	0,00
			previsione di cassa	0,00	0,00	0,00	0,00
	Titolo 4 Rimborso Prestiti	0,00	previsione di competenza di cui già impegnate*	0,00	0,00	0,00	0,00
			di cui fondo pluriennale vincolato	0,00	0,00	0,00	0,00
			previsione di cassa	0,00	0,00	0,00	0,00
	Totale programma 03 Gestione economica, finanziaria, programmazione, provveditorato	0,00	previsione di competenza di cui già impegnate*	0,00	0,00	0,00	0,00
			di cui fondo pluriennale vincolato	0,00	0,00	0,00	0,00
			previsione di cassa	0,00	0,00	0,00	0,00
01 04 Programma	04 Gestione delle entrate tributarie e servizi fiscali						
	Titolo 1 Spese correnti	0,00	previsione di competenza di cui già impegnate*	0,00	0,00	0,00	0,00
			di cui fondo pluriennale vincolato	0,00	0,00	0,00	0,00
			previsione di cassa	0,00	0,00	0,00	0,00
	Titolo 2 Spese in conto capitale	0,00	previsione di competenza di cui già impegnate*	0,00	0,00	0,00	0,00
			di cui fondo pluriennale vincolato	0,00	0,00	0,00	0,00
			previsione di cassa	0,00	0,00	0,00	0,00
	Titolo 3 Spese per incremento attività finanziarie	0,00	previsione di competenza di cui già impegnate*	0,00	0,00	0,00	0,00
			di cui fondo pluriennale vincolato	0,00	0,00	0,00	0,00
			previsione di cassa	0,00	0,00	0,00	0,00
	Titolo 4 Rimborso Prestiti	0,00	previsione di competenza di cui già impegnate*	0,00	0,00	0,00	0,00
			di cui fondo pluriennale vincolato	0,00	0,00	0,00	0,00
			previsione di cassa	0,00	0,00	0,00	0,00
	Totale programma 04 Gestione delle entrate tributarie e servizi fiscali	0,00	previsione di competenza di cui già impegnate*	0,00	0,00	0,00	0,00
			di cui fondo pluriennale vincolato	0,00	0,00	0,00	0,00
			previsione di cassa	0,00	0,00	0,00	0,00
01 05 Programma	05 Gestione dei beni demaniali e patrimoniali						
	Titolo 1 Spese correnti	0,00	previsione di competenza di cui già impegnate*	0,00	0,00	0,00	0,00
			di cui fondo pluriennale vincolato	0,00	0,00	0,00	0,00
			previsione di cassa	0,00	0,00	0,00	0,00
	Titolo 2 Spese in conto capitale	0,00	previsione di competenza di cui già impegnate*	0,00	0,00	0,00	0,00
			di cui fondo pluriennale vincolato	0,00	0,00	0,00	0,00
			previsione di cassa	0,00	0,00	0,00	0,00
	Titolo 3 Spese per incremento attività finanziarie	0,00	previsione di competenza di cui già impegnate*	0,00	0,00	0,00	0,00
			di cui fondo pluriennale vincolato	0,00	0,00	0,00	0,00
			previsione di cassa	0,00	0,00	0,00	0,00
	Titolo 4 Rimborso Prestiti	0,00	previsione di competenza di cui già impegnate*	0,00	0,00	0,00	0,00
			di cui fondo pluriennale vincolato	0,00	0,00	0,00	0,00
			previsione di cassa	0,00	0,00	0,00	0,00
	Totale programma 05 Gestione dei beni demaniali e patrimoniali	0,00	previsione di competenza di cui già impegnate*	0,00	0,00	0,00	0,00
			di cui fondo pluriennale vincolato	0,00	0,00	0,00	0,00
			previsione di cassa	0,00	0,00	0,00	0,00

**BILANCIO DI PREVISIONE
FUNZIONI DELEGATE DALLE REGIONI(**)
SPESE 2023**

MISSIONE, PROGRAMMA, TITOLO(***)	DENOMINAZIONE	RESIDUI PRESUNTI AL TERMINE DELL'ESERCIZIO 2022		PREVISIONI DEFINITIVE DELL'ANNO 2022			
					PREVISIONI ANNO 2023	PREVISIONI DELL'ANNO 2024	PREVISIONI DELL'ANNO 2025
			previsione di cassa	0,00	0,00		
01 06 Programma	06 Ufficio tecnico						
	Titolo 1 Spese correnti	0,00	previsione di competenza di cui già impegnate* di cui fondo pluriennale vincolato	0,00 0,00 0,00	0,00 0,00 0,00	0,00 0,00 0,00	0,00 0,00 0,00
	Titolo 2 Spese in conto capitale	0,00	previsione di competenza di cui già impegnate* di cui fondo pluriennale vincolato	0,00 0,00 0,00	0,00 0,00 0,00	0,00 0,00 0,00	0,00 0,00 0,00
	Titolo 3 Spese per incremento attività finanziarie	0,00	previsione di competenza di cui già impegnate* di cui fondo pluriennale vincolato	0,00 0,00 0,00	0,00 0,00 0,00	0,00 0,00 0,00	0,00 0,00 0,00
	Titolo 4 Rimborso Prestiti	0,00	previsione di competenza di cui già impegnate* di cui fondo pluriennale vincolato	0,00 0,00 0,00	0,00 0,00 0,00	0,00 0,00 0,00	0,00 0,00 0,00
	Totale programma 06 Ufficio tecnico	0,00	previsione di competenza di cui già impegnate* di cui fondo pluriennale vincolato previsione di cassa	0,00 0,00 0,00 0,00	0,00 0,00 0,00 0,00	0,00 0,00 0,00 0,00	0,00 0,00 0,00 0,00
01 07 Programma	07 Elezioni e consultazioni popolari - Anagrafe e stato civile						
	Titolo 1 Spese correnti	0,00	previsione di competenza di cui già impegnate* di cui fondo pluriennale vincolato	0,00 0,00 0,00	0,00 0,00 0,00	0,00 0,00 0,00	0,00 0,00 0,00
	Titolo 2 Spese in conto capitale	0,00	previsione di competenza di cui già impegnate* di cui fondo pluriennale vincolato	0,00 0,00 0,00	0,00 0,00 0,00	0,00 0,00 0,00	0,00 0,00 0,00
	Titolo 3 Spese per incremento attività finanziarie	0,00	previsione di competenza di cui già impegnate* di cui fondo pluriennale vincolato	0,00 0,00 0,00	0,00 0,00 0,00	0,00 0,00 0,00	0,00 0,00 0,00
	Titolo 4 Rimborso Prestiti	0,00	previsione di competenza di cui già impegnate* di cui fondo pluriennale vincolato	0,00 0,00 0,00	0,00 0,00 0,00	0,00 0,00 0,00	0,00 0,00 0,00
	Totale programma 07 Elezioni e consultazioni popolari - Anagrafe e stato civile	0,00	previsione di competenza di cui già impegnate* di cui fondo pluriennale vincolato previsione di cassa	0,00 0,00 0,00 0,00	0,00 0,00 0,00 0,00	0,00 0,00 0,00 0,00	0,00 0,00 0,00 0,00
01 08 Programma	08 Statistica e sistemi informativi						
	Titolo 1 Spese correnti	0,00	previsione di competenza di cui già impegnate* di cui fondo pluriennale vincolato	0,00 0,00 0,00	0,00 0,00 0,00	0,00 0,00 0,00	0,00 0,00 0,00
	Titolo 2 Spese in conto capitale	0,00	previsione di competenza di cui già impegnate* di cui fondo pluriennale vincolato	0,00 0,00 0,00	0,00 0,00 0,00	0,00 0,00 0,00	0,00 0,00 0,00

**BILANCIO DI PREVISIONE
FUNZIONI DELEGATE DALLE REGIONI(**)
SPESE 2023**

MISSIONE, PROGRAMMA, TITOLO(***)	DENOMINAZIONE	RESIDUI PRESUNTI AL TERMINE DELL'ESERCIZIO 2022		PREVISIONI DEFINITIVE DELL'ANNO 2022	PREVISIONI		
					PREVISIONI ANNO 2023	PREVISIONI DELL'ANNO 2024	PREVISIONI DELL'ANNO 2025
	Titolo 3 Spese per incremento attività finanziarie	0,00	previsione di competenza di cui già impegnate* di cui fondo pluriennale vincolato	0,00 0,00 0,00	0,00 0,00 0,00	0,00 0,00 0,00	0,00 0,00 0,00
	Titolo 4 Rimborso Prestiti	0,00	previsione di competenza di cui già impegnate* di cui fondo pluriennale vincolato	0,00 0,00 0,00	0,00 0,00 0,00	0,00 0,00 0,00	0,00 0,00 0,00
	Totale programma 08 Statistica e sistemi informativi	0,00	previsione di competenza di cui già impegnate* di cui fondo pluriennale vincolato previsione di cassa	0,00 0,00 0,00 0,00	0,00 0,00 0,00 0,00	0,00 0,00 0,00 0,00	0,00 0,00 0,00 0,00
01 09 Programma	09 Assistenza tecnico-amministrativa agli enti locali						
	Titolo 1 Spese correnti	0,00	previsione di competenza di cui già impegnate* di cui fondo pluriennale vincolato	0,00 0,00 0,00	0,00 0,00 0,00	0,00 0,00 0,00	0,00 0,00 0,00
	Titolo 2 Spese in conto capitale	0,00	previsione di competenza di cui già impegnate* di cui fondo pluriennale vincolato	0,00 0,00 0,00	0,00 0,00 0,00	0,00 0,00 0,00	0,00 0,00 0,00
	Titolo 3 Spese per incremento attività finanziarie	0,00	previsione di competenza di cui già impegnate* di cui fondo pluriennale vincolato	0,00 0,00 0,00	0,00 0,00 0,00	0,00 0,00 0,00	0,00 0,00 0,00
	Titolo 4 Rimborso Prestiti	0,00	previsione di competenza di cui già impegnate* di cui fondo pluriennale vincolato	0,00 0,00 0,00	0,00 0,00 0,00	0,00 0,00 0,00	0,00 0,00 0,00
	Totale programma 09 Assistenza tecnico-amministrativa agli enti locali	0,00	previsione di competenza di cui già impegnate* di cui fondo pluriennale vincolato previsione di cassa	0,00 0,00 0,00 0,00	0,00 0,00 0,00 0,00	0,00 0,00 0,00 0,00	0,00 0,00 0,00 0,00
01 10 Programma	10 Risorse umane						
	Titolo 1 Spese correnti	0,00	previsione di competenza di cui già impegnate* di cui fondo pluriennale vincolato	0,00 0,00 0,00	0,00 0,00 0,00	0,00 0,00 0,00	0,00 0,00 0,00
	Titolo 2 Spese in conto capitale	0,00	previsione di competenza di cui già impegnate* di cui fondo pluriennale vincolato	0,00 0,00 0,00	0,00 0,00 0,00	0,00 0,00 0,00	0,00 0,00 0,00
	Titolo 3 Spese per incremento attività finanziarie	0,00	previsione di competenza di cui già impegnate* di cui fondo pluriennale vincolato	0,00 0,00 0,00	0,00 0,00 0,00	0,00 0,00 0,00	0,00 0,00 0,00
	Titolo 4 Rimborso Prestiti	0,00	previsione di competenza di cui già impegnate* di cui fondo pluriennale vincolato	0,00 0,00 0,00	0,00 0,00 0,00	0,00 0,00 0,00	0,00 0,00 0,00
	Totale programma 10 Risorse umane	0,00	previsione di competenza di cui già impegnate* di cui fondo pluriennale vincolato	0,00 0,00 0,00	0,00 0,00 0,00	0,00 0,00 0,00	0,00 0,00 0,00

**BILANCIO DI PREVISIONE
FUNZIONI DELEGATE DALLE REGIONI(**)
SPESE 2023**

MISSIONE, PROGRAMMA, TITOLO(***)	DENOMINAZIONE	RESIDUI PRESUNTI AL TERMINE DELL'ESERCIZIO 2022	PREVISIONI DEFINITIVE DELL'ANNO 2022	PREVISIONI		
				PREVISIONI ANNO 2023	PREVISIONI DELL'ANNO 2024	PREVISIONI DELL'ANNO 2025
			previsione di cassa	0,00	0,00	
01 11 Programma	11 Altri servizi generali					
	Titolo 1 Spese correnti	0,00	previsione di competenza di cui già impegnate* di cui fondo pluriennale vincolato	0,00 0,00 0,00	0,00 0,00 0,00	0,00 0,00 0,00
	Titolo 2 Spese in conto capitale	0,00	previsione di competenza di cui già impegnate* di cui fondo pluriennale vincolato	0,00 0,00 0,00	0,00 0,00 0,00	0,00 0,00 0,00
	Titolo 3 Spese per incremento attività finanziarie	0,00	previsione di competenza di cui già impegnate* di cui fondo pluriennale vincolato	0,00 0,00 0,00	0,00 0,00 0,00	0,00 0,00 0,00
	Titolo 4 Rimborso Prestiti	0,00	previsione di competenza di cui già impegnate* di cui fondo pluriennale vincolato	0,00 0,00 0,00	0,00 0,00 0,00	0,00 0,00 0,00
	Totale programma 11 Altri servizi generali	0,00	previsione di competenza di cui già impegnate* di cui fondo pluriennale vincolato previsione di cassa	0,00 0,00 0,00 0,00	0,00 0,00 0,00 0,00	0,00 0,00 0,00 0,00
TOTALE MISSIONE 01	Servizi istituzionali, generali e di gestione	0,00	previsione di competenza di cui già impegnate* di cui fondo pluriennale vincolato previsione di cassa	0,00 0,00 0,00 0,00	0,00 0,00 0,00 0,00	0,00 0,00 0,00 0,00
MISSIONE	02 Giustizia					
02 01 Programma	01 Uffici giudiziari					
	Titolo 1 Spese correnti	0,00	previsione di competenza di cui già impegnate* di cui fondo pluriennale vincolato	0,00 0,00 0,00	0,00 0,00 0,00	0,00 0,00 0,00
	Titolo 2 Spese in conto capitale	0,00	previsione di competenza di cui già impegnate* di cui fondo pluriennale vincolato	0,00 0,00 0,00	0,00 0,00 0,00	0,00 0,00 0,00
	Titolo 3 Spese per incremento attività finanziarie	0,00	previsione di competenza di cui già impegnate* di cui fondo pluriennale vincolato	0,00 0,00 0,00	0,00 0,00 0,00	0,00 0,00 0,00
	Titolo 4 Rimborso Prestiti	0,00	previsione di competenza di cui già impegnate* di cui fondo pluriennale vincolato	0,00 0,00 0,00	0,00 0,00 0,00	0,00 0,00 0,00
	Totale programma 01 Uffici giudiziari	0,00	previsione di competenza di cui già impegnate* di cui fondo pluriennale vincolato previsione di cassa	0,00 0,00 0,00 0,00	0,00 0,00 0,00 0,00	0,00 0,00 0,00 0,00
02 02 Programma	02 Casa circondariale e altri servizi					
	Titolo 1 Spese correnti	0,00	previsione di competenza di cui già impegnate* di cui fondo pluriennale vincolato	0,00 0,00 0,00	0,00 0,00 0,00	0,00 0,00 0,00

**BILANCIO DI PREVISIONE
FUNZIONI DELEGATE DALLE REGIONI(**)
SPESE 2023**

MISSIONE, PROGRAMMA, TITOLO(***)	DENOMINAZIONE	RESIDUI PRESUNTI AL TERMINE DELL'ESERCIZIO 2022		PREVISIONI DEFINITIVE DELL'ANNO 2022	PREVISIONI		
					PREVISIONI ANNO 2023	PREVISIONI DELL'ANNO 2024	PREVISIONI DELL'ANNO 2025
	Titolo 2 Spese in conto capitale	0,00	previsione di cassa previsione di competenza di cui già impegnate* di cui fondo pluriennale vincolato	0,00 0,00 0,00 0,00	0,00 0,00 0,00 0,00	0,00 0,00 0,00 0,00	0,00 0,00 0,00 0,00
	Titolo 3 Spese per incremento attività finanziarie	0,00	previsione di competenza di cui già impegnate* di cui fondo pluriennale vincolato	0,00 0,00 0,00	0,00 0,00 0,00	0,00 0,00 0,00	0,00 0,00 0,00
	Titolo 4 Rimborso Prestiti	0,00	previsione di competenza di cui già impegnate* di cui fondo pluriennale vincolato	0,00 0,00 0,00	0,00 0,00 0,00	0,00 0,00 0,00	0,00 0,00 0,00
	Totale programma 02 Casa circondariale e altri servizi	0,00	previsione di competenza di cui già impegnate* di cui fondo pluriennale vincolato	0,00 0,00 0,00	0,00 0,00 0,00	0,00 0,00 0,00	0,00 0,00 0,00
TOTALE MISSIONE 02	Giustizia	0,00	previsione di competenza di cui già impegnate* di cui fondo pluriennale vincolato	0,00 0,00 0,00	0,00 0,00 0,00	0,00 0,00 0,00	0,00 0,00 0,00
MISSIONE 03 Ordine pubblico e sicurezza							
03 01 Programma	01		Polizia locale e amministrativa				
	Titolo 1 Spese correnti	0,00	previsione di competenza di cui già impegnate* di cui fondo pluriennale vincolato	0,00 0,00 0,00	0,00 0,00 0,00	0,00 0,00 0,00	0,00 0,00 0,00
	Titolo 2 Spese in conto capitale	0,00	previsione di competenza di cui già impegnate* di cui fondo pluriennale vincolato	0,00 0,00 0,00	0,00 0,00 0,00	0,00 0,00 0,00	0,00 0,00 0,00
	Titolo 3 Spese per incremento attività finanziarie	0,00	previsione di competenza di cui già impegnate* di cui fondo pluriennale vincolato	0,00 0,00 0,00	0,00 0,00 0,00	0,00 0,00 0,00	0,00 0,00 0,00
	Titolo 4 Rimborso Prestiti	0,00	previsione di competenza di cui già impegnate* di cui fondo pluriennale vincolato	0,00 0,00 0,00	0,00 0,00 0,00	0,00 0,00 0,00	0,00 0,00 0,00
	Totale programma 01 Polizia locale e amministrativa	0,00	previsione di competenza di cui già impegnate* di cui fondo pluriennale vincolato	0,00 0,00 0,00	0,00 0,00 0,00	0,00 0,00 0,00	0,00 0,00 0,00
03 02 Programma	02		Sistema integrato di sicurezza urbana				
	Titolo 1 Spese correnti	0,00	previsione di competenza di cui già impegnate* di cui fondo pluriennale vincolato	0,00 0,00 0,00	0,00 0,00 0,00	0,00 0,00 0,00	0,00 0,00 0,00
	Titolo 2 Spese in conto capitale	0,00	previsione di competenza di cui già impegnate* di cui fondo pluriennale vincolato	0,00 0,00 0,00	0,00 0,00 0,00	0,00 0,00 0,00	0,00 0,00 0,00
	Titolo 3 Spese per incremento attività finanziarie	0,00	previsione di competenza di cui già impegnate* di cui fondo pluriennale vincolato	0,00 0,00 0,00	0,00 0,00 0,00	0,00 0,00 0,00	0,00 0,00 0,00

**BILANCIO DI PREVISIONE
FUNZIONI DELEGATE DALLE REGIONI(**)
SPESE 2023**

MISSIONE, PROGRAMMA, TITOLO(**)	DENOMINAZIONE	RESIDUI PRESUNTI AL TERMINE DELL'ESERCIZIO 2022		PREVISIONI DEFINITIVE DELL'ANNO 2022	PREVISIONI		
					PREVISIONI ANNO 2023	PREVISIONI DELL'ANNO 2024	PREVISIONI DELL'ANNO 2025
			di cui già impegnate*		0,00	0,00	0,00
			di cui fondo pluriennale vincolato	0,00	0,00	0,00	0,00
			previsione di cassa	0,00	0,00	0,00	0,00
	Titolo 4 Rimborso Prestiti	0,00	previsione di competenza	0,00	0,00	0,00	0,00
			di cui già impegnate*		0,00	0,00	0,00
			di cui fondo pluriennale vincolato	0,00	0,00	0,00	0,00
			previsione di cassa	0,00	0,00	0,00	0,00
	Totale programma 02 Sistema integrato di sicurezza urbana	0,00	previsione di competenza	0,00	0,00	0,00	0,00
			di cui già impegnate*		0,00	0,00	0,00
			di cui fondo pluriennale vincolato	0,00	0,00	0,00	0,00
			previsione di cassa	0,00	0,00	0,00	0,00
	TOTALE MISSIONE 03 Ordine pubblico e sicurezza	0,00	previsione di competenza	0,00	0,00	0,00	0,00
			di cui già impegnate*		0,00	0,00	0,00
			di cui fondo pluriennale vincolato	0,00	0,00	0,00	0,00
			previsione di cassa	0,00	0,00	0,00	0,00
	MISSIONE 04 Istruzione e diritto allo studio						
	04 01 Programma 01 Istruzione prescolastica						
	Titolo 1 Spese correnti	0,00	previsione di competenza	0,00	0,00	0,00	0,00
			di cui già impegnate*		0,00	0,00	0,00
			di cui fondo pluriennale vincolato	0,00	0,00	0,00	0,00
			previsione di cassa	0,00	0,00	0,00	0,00
	Titolo 2 Spese in conto capitale	0,00	previsione di competenza	0,00	0,00	0,00	0,00
			di cui già impegnate*		0,00	0,00	0,00
			di cui fondo pluriennale vincolato	0,00	0,00	0,00	0,00
			previsione di cassa	0,00	0,00	0,00	0,00
	Titolo 3 Spese per incremento attività finanziarie	0,00	previsione di competenza	0,00	0,00	0,00	0,00
			di cui già impegnate*		0,00	0,00	0,00
			di cui fondo pluriennale vincolato	0,00	0,00	0,00	0,00
			previsione di cassa	0,00	0,00	0,00	0,00
	Titolo 4 Rimborso Prestiti	0,00	previsione di competenza	0,00	0,00	0,00	0,00
			di cui già impegnate*		0,00	0,00	0,00
			di cui fondo pluriennale vincolato	0,00	0,00	0,00	0,00
			previsione di cassa	0,00	0,00	0,00	0,00
	Totale programma 01 Istruzione prescolastica	0,00	previsione di competenza	0,00	0,00	0,00	0,00
			di cui già impegnate*		0,00	0,00	0,00
			di cui fondo pluriennale vincolato	0,00	0,00	0,00	0,00
			previsione di cassa	0,00	0,00	0,00	0,00
	04 02 Programma 02 Altri ordini di istruzione						
	Titolo 1 Spese correnti	0,00	previsione di competenza	0,00	0,00	0,00	0,00
			di cui già impegnate*		0,00	0,00	0,00
			di cui fondo pluriennale vincolato	0,00	0,00	0,00	0,00
			previsione di cassa	0,00	0,00	0,00	0,00
	Titolo 2 Spese in conto capitale	0,00	previsione di competenza	0,00	0,00	0,00	0,00
			di cui già impegnate*		0,00	0,00	0,00
			di cui fondo pluriennale vincolato	0,00	0,00	0,00	0,00
			previsione di cassa	0,00	0,00	0,00	0,00
	Titolo 3 Spese per incremento attività finanziarie	0,00	previsione di competenza	0,00	0,00	0,00	0,00
			di cui già impegnate*		0,00	0,00	0,00
			di cui fondo pluriennale vincolato	0,00	0,00	0,00	0,00
			previsione di cassa	0,00	0,00	0,00	0,00
	Titolo 4 Rimborso Prestiti	0,00	previsione di competenza	0,00	0,00	0,00	0,00
			di cui già impegnate*		0,00	0,00	0,00
			di cui fondo pluriennale vincolato	0,00	0,00	0,00	0,00

**BILANCIO DI PREVISIONE
FUNZIONI DELEGATE DALLE REGIONI(**)
SPESE 2023**

MISSIONE, PROGRAMMA, TITOLO(***)	DENOMINAZIONE	RESIDUI PRESUNTI AL TERMINE DELL'ESERCIZIO 2022	PREVISIONI DEFINITIVE DELL'ANNO 2022	PREVISIONI		
				PREVISIONI ANNO 2023	PREVISIONI DELL'ANNO 2024	PREVISIONI DELL'ANNO 2025
			previsione di cassa	0,00	0,00	
Totale programma 02 Altri ordini di istruzione		0,00	previsione di competenza di cui già impegnate* di cui fondo pluriennale vincolato previsione di cassa	0,00 0,00 0,00 0,00	0,00 0,00 0,00 0,00	0,00 0,00 0,00 0,00
04 04 Programma 04 Istruzione universitaria						
	Titolo 1 Spese correnti	0,00	previsione di competenza di cui già impegnate* di cui fondo pluriennale vincolato previsione di cassa	0,00 0,00 0,00 0,00	0,00 0,00 0,00 0,00	0,00 0,00 0,00 0,00
	Titolo 2 Spese in conto capitale	0,00	previsione di competenza di cui già impegnate* di cui fondo pluriennale vincolato previsione di cassa	0,00 0,00 0,00 0,00	0,00 0,00 0,00 0,00	0,00 0,00 0,00 0,00
	Titolo 3 Spese per incremento attività finanziarie	0,00	previsione di competenza di cui già impegnate* di cui fondo pluriennale vincolato previsione di cassa	0,00 0,00 0,00 0,00	0,00 0,00 0,00 0,00	0,00 0,00 0,00 0,00
	Titolo 4 Rimborso Prestiti	0,00	previsione di competenza di cui già impegnate* di cui fondo pluriennale vincolato previsione di cassa	0,00 0,00 0,00 0,00	0,00 0,00 0,00 0,00	0,00 0,00 0,00 0,00
Totale programma 04 Istruzione universitaria		0,00	previsione di competenza di cui già impegnate* di cui fondo pluriennale vincolato previsione di cassa	0,00 0,00 0,00 0,00	0,00 0,00 0,00 0,00	0,00 0,00 0,00 0,00
04 05 Programma 05 Istruzione tecnica superiore						
	Titolo 1 Spese correnti	0,00	previsione di competenza di cui già impegnate* di cui fondo pluriennale vincolato previsione di cassa	0,00 0,00 0,00 0,00	0,00 0,00 0,00 0,00	0,00 0,00 0,00 0,00
	Titolo 2 Spese in conto capitale	0,00	previsione di competenza di cui già impegnate* di cui fondo pluriennale vincolato previsione di cassa	0,00 0,00 0,00 0,00	0,00 0,00 0,00 0,00	0,00 0,00 0,00 0,00
	Titolo 3 Spese per incremento attività finanziarie	0,00	previsione di competenza di cui già impegnate* di cui fondo pluriennale vincolato previsione di cassa	0,00 0,00 0,00 0,00	0,00 0,00 0,00 0,00	0,00 0,00 0,00 0,00
	Titolo 4 Rimborso Prestiti	0,00	previsione di competenza di cui già impegnate* di cui fondo pluriennale vincolato previsione di cassa	0,00 0,00 0,00 0,00	0,00 0,00 0,00 0,00	0,00 0,00 0,00 0,00
Totale programma 05 Istruzione tecnica superiore		0,00	previsione di competenza di cui già impegnate* di cui fondo pluriennale vincolato previsione di cassa	0,00 0,00 0,00 0,00	0,00 0,00 0,00 0,00	0,00 0,00 0,00 0,00
04 06 Programma 06 Servizi ausiliari all'istruzione						
	Titolo 1 Spese correnti	0,00	previsione di competenza di cui già impegnate* di cui fondo pluriennale vincolato previsione di cassa	0,00 0,00 0,00 0,00	0,00 0,00 0,00 0,00	0,00 0,00 0,00 0,00

**BILANCIO DI PREVISIONE
FUNZIONI DELEGATE DALLE REGIONI(**)
SPESE 2023**

MISSIONE, PROGRAMMA, TITOLO(***)	DENOMINAZIONE	RESIDUI PRESUNTI AL TERMINE DELL'ESERCIZIO 2022		PREVISIONI DEFINITIVE DELL'ANNO 2022	PREVISIONI		
					PREVISIONI ANNO 2023	PREVISIONI DELL'ANNO 2024	PREVISIONI DELL'ANNO 2025
	Titolo 2 Spese in conto capitale	0,00	previsione di competenza di cui già impegnate* di cui fondo pluriennale vincolato	0,00 0,00 0,00	0,00 0,00 0,00	0,00 0,00 0,00	0,00 0,00 0,00
	Titolo 3 Spese per incremento attività finanziarie	0,00	previsione di competenza di cui già impegnate* di cui fondo pluriennale vincolato	0,00 0,00 0,00	0,00 0,00 0,00	0,00 0,00 0,00	0,00 0,00 0,00
	Titolo 4 Rimborsio Prestiti	0,00	previsione di competenza di cui già impegnate* di cui fondo pluriennale vincolato	0,00 0,00 0,00	0,00 0,00 0,00	0,00 0,00 0,00	0,00 0,00 0,00
	Totale programma 06 Servizi ausiliari all'istruzione	0,00	previsione di competenza di cui già impegnate* di cui fondo pluriennale vincolato previsione di cassa	0,00 0,00 0,00 0,00	0,00 0,00 0,00 0,00	0,00 0,00 0,00 0,00	0,00 0,00 0,00 0,00
04 07 Programma	07 Diritto allo studio						
	Titolo 1 Spese correnti	0,00	previsione di competenza di cui già impegnate* di cui fondo pluriennale vincolato	0,00 0,00 0,00	0,00 0,00 0,00	0,00 0,00 0,00	0,00 0,00 0,00
	Titolo 2 Spese in conto capitale	0,00	previsione di competenza di cui già impegnate* di cui fondo pluriennale vincolato	0,00 0,00 0,00	0,00 0,00 0,00	0,00 0,00 0,00	0,00 0,00 0,00
	Titolo 3 Spese per incremento attività finanziarie	0,00	previsione di competenza di cui già impegnate* di cui fondo pluriennale vincolato	0,00 0,00 0,00	0,00 0,00 0,00	0,00 0,00 0,00	0,00 0,00 0,00
	Titolo 4 Rimborsio Prestiti	0,00	previsione di competenza di cui già impegnate* di cui fondo pluriennale vincolato	0,00 0,00 0,00	0,00 0,00 0,00	0,00 0,00 0,00	0,00 0,00 0,00
	Totale programma 07 Diritto allo studio	0,00	previsione di competenza di cui già impegnate* di cui fondo pluriennale vincolato previsione di cassa	0,00 0,00 0,00 0,00	0,00 0,00 0,00 0,00	0,00 0,00 0,00 0,00	0,00 0,00 0,00 0,00
TOTALE MISSIONE 04	Istruzione e diritto allo studio	0,00	previsione di competenza di cui già impegnate* di cui fondo pluriennale vincolato previsione di cassa	0,00 0,00 0,00 0,00	0,00 0,00 0,00 0,00	0,00 0,00 0,00 0,00	0,00 0,00 0,00 0,00
MISSIONE	05 Tutela e valorizzazione dei beni e attività culturali						
05 01 Programma	01 Valorizzazione dei beni di interesse storico						
	Titolo 1 Spese correnti	0,00	previsione di competenza di cui già impegnate* di cui fondo pluriennale vincolato	0,00 0,00 0,00	0,00 0,00 0,00	0,00 0,00 0,00	0,00 0,00 0,00
	Titolo 2 Spese in conto capitale	0,00	previsione di competenza di cui già impegnate* di cui fondo pluriennale vincolato	0,00 0,00 0,00	0,00 0,00 0,00	0,00 0,00 0,00	0,00 0,00 0,00
	Titolo 3 Spese per incremento attività finanziarie	0,00	previsione di competenza di cui già impegnate*	0,00	0,00	0,00	0,00

**BILANCIO DI PREVISIONE
FUNZIONI DELEGATE DALLE REGIONI(**)
SPESE 2023**

MISSIONE, PROGRAMMA, TITOLO(***)	DENOMINAZIONE	RESIDUI PRESUNTI AL TERMINE DELL'ESERCIZIO 2022		PREVISIONI DEFINITIVE DELL'ANNO 2022	PREVISIONI		
					PREVISIONI ANNO 2023	PREVISIONI DELL'ANNO 2024	PREVISIONI DELL'ANNO 2025
			di cui fondo pluriennale vincolato	0,00	0,00	0,00	0,00
			previsione di cassa	0,00	0,00		
	Titolo 4 Rimborso Prestiti	0,00	previsione di competenza	0,00	0,00	0,00	0,00
			di cui già impegnate*		0,00	0,00	0,00
			di cui fondo pluriennale vincolato	0,00	0,00	0,00	0,00
			previsione di cassa	0,00	0,00		
	Totale programma 01 Valorizzazione dei beni di interesse storico	0,00	previsione di competenza	0,00	0,00	0,00	0,00
			di cui già impegnate*		0,00	0,00	0,00
			di cui fondo pluriennale vincolato	0,00	0,00	0,00	0,00
			previsione di cassa	0,00	0,00		0,00
05 02 Programma	02 Attività culturali e interventi diversi nel settore culturale						
	Titolo 1 Spese correnti	0,00	previsione di competenza	0,00	0,00	0,00	0,00
			di cui già impegnate*		0,00	0,00	0,00
			di cui fondo pluriennale vincolato	0,00	0,00	0,00	0,00
			previsione di cassa	0,00	0,00		
	Titolo 2 Spese in conto capitale	0,00	previsione di competenza	0,00	0,00	0,00	0,00
			di cui già impegnate*		0,00	0,00	0,00
			di cui fondo pluriennale vincolato	0,00	0,00	0,00	0,00
			previsione di cassa	0,00	0,00		
	Titolo 3 Spese per incremento attività finanziarie	0,00	previsione di competenza	0,00	0,00	0,00	0,00
			di cui già impegnate*		0,00	0,00	0,00
			di cui fondo pluriennale vincolato	0,00	0,00	0,00	0,00
			previsione di cassa	0,00	0,00		
	Titolo 4 Rimborso Prestiti	0,00	previsione di competenza	0,00	0,00	0,00	0,00
			di cui già impegnate*		0,00	0,00	0,00
			di cui fondo pluriennale vincolato	0,00	0,00	0,00	0,00
			previsione di cassa	0,00	0,00		
	Totale programma 02 Attività culturali e interventi diversi nel settore culturale	0,00	previsione di competenza	0,00	0,00	0,00	0,00
			di cui già impegnate*		0,00	0,00	0,00
			di cui fondo pluriennale vincolato	0,00	0,00	0,00	0,00
			previsione di cassa	0,00	0,00		0,00
TOTALE MISSIONE 05	Tutela e valorizzazione dei beni e attività culturali	0,00	previsione di competenza	0,00	0,00	0,00	0,00
			di cui già impegnate*		0,00	0,00	0,00
			di cui fondo pluriennale vincolato	0,00	0,00	0,00	0,00
			previsione di cassa	0,00	0,00		0,00
MISSIONE	06 Politiche giovanili, sport e tempo libero						
06 01 Programma	01 Sport e tempo libero						
	Titolo 1 Spese correnti	0,00	previsione di competenza	0,00	0,00	0,00	0,00
			di cui già impegnate*		0,00	0,00	0,00
			di cui fondo pluriennale vincolato	0,00	0,00	0,00	0,00
			previsione di cassa	0,00	0,00		
	Titolo 2 Spese in conto capitale	0,00	previsione di competenza	0,00	0,00	0,00	0,00
			di cui già impegnate*		0,00	0,00	0,00
			di cui fondo pluriennale vincolato	0,00	0,00	0,00	0,00
			previsione di cassa	0,00	0,00		
	Titolo 3 Spese per incremento attività finanziarie	0,00	previsione di competenza	0,00	0,00	0,00	0,00
			di cui già impegnate*		0,00	0,00	0,00
			di cui fondo pluriennale vincolato	0,00	0,00	0,00	0,00
			previsione di cassa	0,00	0,00		
	Titolo 4 Rimborso Prestiti	0,00	previsione di competenza	0,00	0,00	0,00	0,00
			di cui già impegnate*		0,00	0,00	0,00
			di cui fondo pluriennale vincolato	0,00	0,00	0,00	0,00
			previsione di cassa	0,00	0,00		

**BILANCIO DI PREVISIONE
FUNZIONI DELEGATE DALLE REGIONI(**)
SPESE 2023**

MISSIONE, PROGRAMMA, TITOLO(**)	DENOMINAZIONE	RESIDUI PRESUNTI AL TERMINE DELL'ESERCIZIO 2022		PREVISIONI DEFINITIVE DELL'ANNO 2022	PREVISIONI ANNO 2023	PREVISIONI DELL'ANNO 2024	PREVISIONI DELL'ANNO 2025
Totale programma 01 Sport e tempo libero		0,00	previsione di competenza di cui già impegnate* di cui fondo pluriennale vincolato previsione di cassa	0,00 0,00 0,00 0,00	0,00 0,00 0,00 0,00	0,00 0,00 0,00 0,00	0,00 0,00 0,00 0,00
06 02 Programma 02 Giovani							
	Titolo 1 Spese correnti	0,00	previsione di competenza di cui già impegnate* di cui fondo pluriennale vincolato previsione di cassa	0,00 0,00 0,00 0,00	0,00 0,00 0,00 0,00	0,00 0,00 0,00 0,00	0,00 0,00 0,00 0,00
	Titolo 2 Spese in conto capitale	0,00	previsione di competenza di cui già impegnate* di cui fondo pluriennale vincolato previsione di cassa	0,00 0,00 0,00 0,00	0,00 0,00 0,00 0,00	0,00 0,00 0,00 0,00	0,00 0,00 0,00 0,00
	Titolo 3 Spese per incremento attività finanziarie	0,00	previsione di competenza di cui già impegnate* di cui fondo pluriennale vincolato previsione di cassa	0,00 0,00 0,00 0,00	0,00 0,00 0,00 0,00	0,00 0,00 0,00 0,00	0,00 0,00 0,00 0,00
	Titolo 4 Rimborso Prestiti	0,00	previsione di competenza di cui già impegnate* di cui fondo pluriennale vincolato previsione di cassa	0,00 0,00 0,00 0,00	0,00 0,00 0,00 0,00	0,00 0,00 0,00 0,00	0,00 0,00 0,00 0,00
Totale programma 02 Giovani		0,00	previsione di competenza di cui già impegnate* di cui fondo pluriennale vincolato previsione di cassa	0,00 0,00 0,00 0,00	0,00 0,00 0,00 0,00	0,00 0,00 0,00 0,00	0,00 0,00 0,00 0,00
TOTALE MISSIONE 06	Politiche giovanili, sport e tempo libero	0,00	previsione di competenza di cui già impegnate* di cui fondo pluriennale vincolato previsione di cassa	0,00 0,00 0,00 0,00	0,00 0,00 0,00 0,00	0,00 0,00 0,00 0,00	0,00 0,00 0,00 0,00
MISSIONE 07 Turismo							
07 01 Programma 01 Sviluppo e la valorizzazione del turismo							
	Titolo 1 Spese correnti	0,00	previsione di competenza di cui già impegnate* di cui fondo pluriennale vincolato previsione di cassa	0,00 0,00 0,00 0,00	0,00 0,00 0,00 0,00	0,00 0,00 0,00 0,00	0,00 0,00 0,00 0,00
	Titolo 2 Spese in conto capitale	0,00	previsione di competenza di cui già impegnate* di cui fondo pluriennale vincolato previsione di cassa	0,00 0,00 0,00 0,00	0,00 0,00 0,00 0,00	0,00 0,00 0,00 0,00	0,00 0,00 0,00 0,00
	Titolo 3 Spese per incremento attività finanziarie	0,00	previsione di competenza di cui già impegnate* di cui fondo pluriennale vincolato previsione di cassa	0,00 0,00 0,00 0,00	0,00 0,00 0,00 0,00	0,00 0,00 0,00 0,00	0,00 0,00 0,00 0,00
	Titolo 4 Rimborso Prestiti	0,00	previsione di competenza di cui già impegnate* di cui fondo pluriennale vincolato previsione di cassa	0,00 0,00 0,00 0,00	0,00 0,00 0,00 0,00	0,00 0,00 0,00 0,00	0,00 0,00 0,00 0,00
Totale programma 01 Sviluppo e la valorizzazione del turismo		0,00	previsione di competenza di cui già impegnate* di cui fondo pluriennale vincolato previsione di cassa	0,00 0,00 0,00 0,00	0,00 0,00 0,00 0,00	0,00 0,00 0,00 0,00	0,00 0,00 0,00 0,00
TOTALE MISSIONE 07	Turismo	0,00	previsione di competenza di cui già impegnate*	0,00 0,00	0,00 0,00	0,00 0,00	0,00 0,00

**BILANCIO DI PREVISIONE
FUNZIONI DELEGATE DALLE REGIONI(**)
SPESE 2023**

MISSIONE, PROGRAMMA, TITOLO(***)	DENOMINAZIONE	RESIDUI PRESUNTI AL TERMINE DELL'ESERCIZIO 2022	PREVISIONI DEFINITIVE DELL'ANNO 2022	PREVISIONI		
				PREVISIONI ANNO 2023	PREVISIONI DELL'ANNO 2024	PREVISIONI DELL'ANNO 2025
		di cui fondo pluriennale vincolato	0,00	0,00	0,00	0,00
		previsione di cassa	0,00	0,00		
MISSIONE 08 Assetto del territorio ed edilizia abitativa						
08 01 Programma	01 Urbanistica e assetto del territorio					
	Titolo 1 Spese correnti	0,00	previsione di competenza di cui già impegnate*	0,00	0,00	0,00
			di cui fondo pluriennale vincolato	0,00	0,00	0,00
			previsione di cassa	0,00	0,00	0,00
	Titolo 2 Spese in conto capitale	0,00	previsione di competenza di cui già impegnate*	0,00	0,00	0,00
			di cui fondo pluriennale vincolato	0,00	0,00	0,00
			previsione di cassa	0,00	0,00	0,00
	Titolo 3 Spese per incremento attività finanziarie	0,00	previsione di competenza di cui già impegnate*	0,00	0,00	0,00
			di cui fondo pluriennale vincolato	0,00	0,00	0,00
			previsione di cassa	0,00	0,00	0,00
	Titolo 4 Rimborso Prestiti	0,00	previsione di competenza di cui già impegnate*	0,00	0,00	0,00
			di cui fondo pluriennale vincolato	0,00	0,00	0,00
			previsione di cassa	0,00	0,00	0,00
Totale programma 01 Urbanistica e assetto del territorio		0,00	previsione di competenza di cui già impegnate*	0,00	0,00	0,00
			di cui fondo pluriennale vincolato	0,00	0,00	0,00
			previsione di cassa	0,00	0,00	0,00
08 02 Programma	02 Edilizia residenziale pubblica e locale e piani di edilizia economico-popolare					
	Titolo 1 Spese correnti	0,00	previsione di competenza di cui già impegnate*	0,00	0,00	0,00
			di cui fondo pluriennale vincolato	0,00	0,00	0,00
			previsione di cassa	0,00	0,00	0,00
	Titolo 2 Spese in conto capitale	0,00	previsione di competenza di cui già impegnate*	0,00	0,00	0,00
			di cui fondo pluriennale vincolato	0,00	0,00	0,00
			previsione di cassa	0,00	0,00	0,00
	Titolo 3 Spese per incremento attività finanziarie	0,00	previsione di competenza di cui già impegnate*	0,00	0,00	0,00
			di cui fondo pluriennale vincolato	0,00	0,00	0,00
			previsione di cassa	0,00	0,00	0,00
	Titolo 4 Rimborso Prestiti	0,00	previsione di competenza di cui già impegnate*	0,00	0,00	0,00
			di cui fondo pluriennale vincolato	0,00	0,00	0,00
			previsione di cassa	0,00	0,00	0,00
Totale programma 02 Edilizia residenziale pubblica e locale e piani di edilizia economico-popolare		0,00	previsione di competenza di cui già impegnate*	0,00	0,00	0,00
			di cui fondo pluriennale vincolato	0,00	0,00	0,00
			previsione di cassa	0,00	0,00	0,00
TOTALE MISSIONE 08 Assetto del territorio ed edilizia abitativa		0,00	previsione di competenza di cui già impegnate*	0,00	0,00	0,00
			di cui fondo pluriennale vincolato	0,00	0,00	0,00
			previsione di cassa	0,00	0,00	0,00
MISSIONE 09 Sviluppo sostenibile e tutela del territorio e dell'ambiente						
09 01 Programma	01 Difesa del suolo					
	Titolo 1 Spese correnti	0,00	previsione di competenza	0,00	0,00	0,00

**BILANCIO DI PREVISIONE
FUNZIONI DELEGATE DALLE REGIONI(**)
SPESE 2023**

MISSIONE, PROGRAMMA, TITOLO(***)	DENOMINAZIONE	RESIDUI PRESUNTI AL TERMINE DELL'ESERCIZIO 2022	PREVISIONI DEFINITIVE DELL'ANNO 2022	PREVISIONI		
				PREVISIONI ANNO 2023	PREVISIONI DELL'ANNO 2024	PREVISIONI DELL'ANNO 2025
				0,00	0,00	0,00
			di cui già impegnate*	0,00	0,00	0,00
			di cui fondo pluriennale vincolato	0,00	0,00	0,00
			previsione di cassa	0,00	0,00	0,00
	Titolo 2 Spese in conto capitale	0,00	previsione di competenza	0,00	0,00	0,00
			di cui già impegnate*	0,00	0,00	0,00
			di cui fondo pluriennale vincolato	0,00	0,00	0,00
			previsione di cassa	0,00	0,00	0,00
	Titolo 3 Spese per incremento attività finanziarie	0,00	previsione di competenza	0,00	0,00	0,00
			di cui già impegnate*	0,00	0,00	0,00
			di cui fondo pluriennale vincolato	0,00	0,00	0,00
			previsione di cassa	0,00	0,00	0,00
	Titolo 4 Rimborso Prestiti	0,00	previsione di competenza	0,00	0,00	0,00
			di cui già impegnate*	0,00	0,00	0,00
			di cui fondo pluriennale vincolato	0,00	0,00	0,00
			previsione di cassa	0,00	0,00	0,00
	Totale programma 01 Difesa del suolo	0,00	previsione di competenza	0,00	0,00	0,00
			di cui già impegnate*	0,00	0,00	0,00
			di cui fondo pluriennale vincolato	0,00	0,00	0,00
			previsione di cassa	0,00	0,00	0,00
09 02 Programma	02 Tutela, valorizzazione e recupero ambientale					
	Titolo 1 Spese correnti	0,00	previsione di competenza	0,00	0,00	0,00
			di cui già impegnate*	0,00	0,00	0,00
			di cui fondo pluriennale vincolato	0,00	0,00	0,00
			previsione di cassa	0,00	0,00	0,00
	Titolo 2 Spese in conto capitale	0,00	previsione di competenza	0,00	0,00	0,00
			di cui già impegnate*	0,00	0,00	0,00
			di cui fondo pluriennale vincolato	0,00	0,00	0,00
			previsione di cassa	0,00	0,00	0,00
	Titolo 3 Spese per incremento attività finanziarie	0,00	previsione di competenza	0,00	0,00	0,00
			di cui già impegnate*	0,00	0,00	0,00
			di cui fondo pluriennale vincolato	0,00	0,00	0,00
			previsione di cassa	0,00	0,00	0,00
	Titolo 4 Rimborso Prestiti	0,00	previsione di competenza	0,00	0,00	0,00
			di cui già impegnate*	0,00	0,00	0,00
			di cui fondo pluriennale vincolato	0,00	0,00	0,00
			previsione di cassa	0,00	0,00	0,00
	Totale programma 02 Tutela, valorizzazione e recupero ambientale	0,00	previsione di competenza	0,00	0,00	0,00
			di cui già impegnate*	0,00	0,00	0,00
			di cui fondo pluriennale vincolato	0,00	0,00	0,00
			previsione di cassa	0,00	0,00	0,00
09 03 Programma	03 Rifiuti					
	Titolo 1 Spese correnti	0,00	previsione di competenza	0,00	0,00	0,00
			di cui già impegnate*	0,00	0,00	0,00
			di cui fondo pluriennale vincolato	0,00	0,00	0,00
			previsione di cassa	0,00	0,00	0,00
	Titolo 2 Spese in conto capitale	0,00	previsione di competenza	0,00	0,00	0,00
			di cui già impegnate*	0,00	0,00	0,00
			di cui fondo pluriennale vincolato	0,00	0,00	0,00
			previsione di cassa	0,00	0,00	0,00
	Titolo 3 Spese per incremento attività finanziarie	0,00	previsione di competenza	0,00	0,00	0,00
			di cui già impegnate*	0,00	0,00	0,00
			di cui fondo pluriennale vincolato	0,00	0,00	0,00
			previsione di cassa	0,00	0,00	0,00

**BILANCIO DI PREVISIONE
FUNZIONI DELEGATE DALLE REGIONI(**)
SPESE 2023**

MISSIONE, PROGRAMMA, TITOLO(***)	DENOMINAZIONE	RESIDUI PRESUNTI AL TERMINE DELL'ESERCIZIO 2022		PREVISIONI DEFINITIVE DELL'ANNO 2022	PREVISIONI		
					PREVISIONI ANNO 2023	PREVISIONI DELL'ANNO 2024	PREVISIONI DELL'ANNO 2025
	Titolo 4 Rimborsi Prestiti	0,00	previsione di competenza di cui già impegnate* di cui fondo pluriennale vincolato previsione di cassa	0,00 0,00 0,00 0,00	0,00 0,00 0,00 0,00	0,00 0,00 0,00 0,00	0,00 0,00 0,00 0,00
	Totale programma 03 Rifiuti	0,00	previsione di competenza di cui già impegnate* di cui fondo pluriennale vincolato previsione di cassa	0,00 0,00 0,00 0,00	0,00 0,00 0,00 0,00	0,00 0,00 0,00 0,00	0,00 0,00 0,00 0,00
09 04 Programma	04 Servizio idrico integrato						
	Titolo 1 Spese correnti	0,00	previsione di competenza di cui già impegnate* di cui fondo pluriennale vincolato previsione di cassa	0,00 0,00 0,00 0,00	0,00 0,00 0,00 0,00	0,00 0,00 0,00 0,00	0,00 0,00 0,00 0,00
	Titolo 2 Spese in conto capitale	0,00	previsione di competenza di cui già impegnate* di cui fondo pluriennale vincolato previsione di cassa	0,00 0,00 0,00 0,00	0,00 0,00 0,00 0,00	0,00 0,00 0,00 0,00	0,00 0,00 0,00 0,00
	Titolo 3 Spese per incremento attività finanziarie	0,00	previsione di competenza di cui già impegnate* di cui fondo pluriennale vincolato previsione di cassa	0,00 0,00 0,00 0,00	0,00 0,00 0,00 0,00	0,00 0,00 0,00 0,00	0,00 0,00 0,00 0,00
	Titolo 4 Rimborsi Prestiti	0,00	previsione di competenza di cui già impegnate* di cui fondo pluriennale vincolato previsione di cassa	0,00 0,00 0,00 0,00	0,00 0,00 0,00 0,00	0,00 0,00 0,00 0,00	0,00 0,00 0,00 0,00
	Totale programma 04 Servizio idrico integrato	0,00	previsione di competenza di cui già impegnate* di cui fondo pluriennale vincolato previsione di cassa	0,00 0,00 0,00 0,00	0,00 0,00 0,00 0,00	0,00 0,00 0,00 0,00	0,00 0,00 0,00 0,00
09 05 Programma	05 Aree protette, parchi naturali, protezione naturalistica e forestazione						
	Titolo 1 Spese correnti	0,00	previsione di competenza di cui già impegnate* di cui fondo pluriennale vincolato previsione di cassa	0,00 0,00 0,00 0,00	0,00 0,00 0,00 0,00	0,00 0,00 0,00 0,00	0,00 0,00 0,00 0,00
	Titolo 2 Spese in conto capitale	0,00	previsione di competenza di cui già impegnate* di cui fondo pluriennale vincolato previsione di cassa	0,00 0,00 0,00 0,00	0,00 0,00 0,00 0,00	0,00 0,00 0,00 0,00	0,00 0,00 0,00 0,00
	Titolo 3 Spese per incremento attività finanziarie	0,00	previsione di competenza di cui già impegnate* di cui fondo pluriennale vincolato previsione di cassa	0,00 0,00 0,00 0,00	0,00 0,00 0,00 0,00	0,00 0,00 0,00 0,00	0,00 0,00 0,00 0,00
	Titolo 4 Rimborsi Prestiti	0,00	previsione di competenza di cui già impegnate* di cui fondo pluriennale vincolato previsione di cassa	0,00 0,00 0,00 0,00	0,00 0,00 0,00 0,00	0,00 0,00 0,00 0,00	0,00 0,00 0,00 0,00
	Totale programma 05 Aree protette, parchi naturali, protezione naturalistica e forestazione	0,00	previsione di competenza di cui già impegnate* di cui fondo pluriennale vincolato previsione di cassa	0,00 0,00 0,00 0,00	0,00 0,00 0,00 0,00	0,00 0,00 0,00 0,00	0,00 0,00 0,00 0,00
09 06 Programma	06 Tutela e valorizzazione delle risorse idriche						
	Titolo 1 Spese correnti	0,00	previsione di competenza	0,00	0,00	0,00	0,00

**BILANCIO DI PREVISIONE
FUNZIONI DELEGATE DALLE REGIONI(**)
SPESE 2023**

MISSIONE, PROGRAMMA, TITOLO(**)	DENOMINAZIONE	RESIDUI PRESUNTI AL TERMINE DELL'ESERCIZIO 2022	PREVISIONI DEFINITIVE DELL'ANNO 2022	PREVISIONI			
				PREVISIONI ANNO 2023	PREVISIONI DELL'ANNO 2024	PREVISIONI DELL'ANNO 2025	
			di cui già impegnate*	0,00	0,00	0,00	0,00
			di cui fondo pluriennale vincolato	0,00	0,00	0,00	0,00
			previsione di cassa	0,00	0,00	0,00	0,00
	Titolo 2 Spese in conto capitale	0,00	previsione di competenza	0,00	0,00	0,00	0,00
			di cui già impegnate*	0,00	0,00	0,00	0,00
			di cui fondo pluriennale vincolato	0,00	0,00	0,00	0,00
			previsione di cassa	0,00	0,00	0,00	0,00
	Titolo 3 Spese per incremento attività finanziarie	0,00	previsione di competenza	0,00	0,00	0,00	0,00
			di cui già impegnate*	0,00	0,00	0,00	0,00
			di cui fondo pluriennale vincolato	0,00	0,00	0,00	0,00
			previsione di cassa	0,00	0,00	0,00	0,00
	Titolo 4 Rimborso Prestiti	0,00	previsione di competenza	0,00	0,00	0,00	0,00
			di cui già impegnate*	0,00	0,00	0,00	0,00
			di cui fondo pluriennale vincolato	0,00	0,00	0,00	0,00
			previsione di cassa	0,00	0,00	0,00	0,00
	Totale programma 06 Tutela e valorizzazione delle risorse idriche	0,00	previsione di competenza	0,00	0,00	0,00	0,00
			di cui già impegnate*	0,00	0,00	0,00	0,00
			di cui fondo pluriennale vincolato	0,00	0,00	0,00	0,00
			previsione di cassa	0,00	0,00	0,00	0,00
09 07 Programma	07 Sviluppo sostenibile territorio montano piccoli Comuni						
	Titolo 1 Spese correnti	0,00	previsione di competenza	0,00	0,00	0,00	0,00
			di cui già impegnate*	0,00	0,00	0,00	0,00
			di cui fondo pluriennale vincolato	0,00	0,00	0,00	0,00
			previsione di cassa	0,00	0,00	0,00	0,00
	Titolo 2 Spese in conto capitale	0,00	previsione di competenza	0,00	0,00	0,00	0,00
			di cui già impegnate*	0,00	0,00	0,00	0,00
			di cui fondo pluriennale vincolato	0,00	0,00	0,00	0,00
			previsione di cassa	0,00	0,00	0,00	0,00
	Titolo 3 Spese per incremento attività finanziarie	0,00	previsione di competenza	0,00	0,00	0,00	0,00
			di cui già impegnate*	0,00	0,00	0,00	0,00
			di cui fondo pluriennale vincolato	0,00	0,00	0,00	0,00
			previsione di cassa	0,00	0,00	0,00	0,00
	Titolo 4 Rimborso Prestiti	0,00	previsione di competenza	0,00	0,00	0,00	0,00
			di cui già impegnate*	0,00	0,00	0,00	0,00
			di cui fondo pluriennale vincolato	0,00	0,00	0,00	0,00
			previsione di cassa	0,00	0,00	0,00	0,00
	Totale programma 07 Sviluppo sostenibile territorio montano piccoli Comuni	0,00	previsione di competenza	0,00	0,00	0,00	0,00
			di cui già impegnate*	0,00	0,00	0,00	0,00
			di cui fondo pluriennale vincolato	0,00	0,00	0,00	0,00
			previsione di cassa	0,00	0,00	0,00	0,00
09 08 Programma	08 Qualità dell'aria e riduzione dell'inquinamento						
	Titolo 1 Spese correnti	0,00	previsione di competenza	0,00	0,00	0,00	0,00
			di cui già impegnate*	0,00	0,00	0,00	0,00
			di cui fondo pluriennale vincolato	0,00	0,00	0,00	0,00
			previsione di cassa	0,00	0,00	0,00	0,00
	Titolo 2 Spese in conto capitale	0,00	previsione di competenza	0,00	0,00	0,00	0,00
			di cui già impegnate*	0,00	0,00	0,00	0,00
			di cui fondo pluriennale vincolato	0,00	0,00	0,00	0,00
			previsione di cassa	0,00	0,00	0,00	0,00
	Titolo 3 Spese per incremento attività finanziarie	0,00	previsione di competenza	0,00	0,00	0,00	0,00
			di cui già impegnate*	0,00	0,00	0,00	0,00
			di cui fondo pluriennale vincolato	0,00	0,00	0,00	0,00
			previsione di cassa	0,00	0,00	0,00	0,00

**BILANCIO DI PREVISIONE
FUNZIONI DELEGATE DALLE REGIONI(**)
SPESE 2023**

MISSIONE, PROGRAMMA, TITOLO(**)	DENOMINAZIONE	RESIDUI PRESUNTI AL TERMINE DELL'ESERCIZIO 2022		PREVISIONI DEFINITIVE DELL'ANNO 2022	PREVISIONI		
					PREVISIONI ANNO 2023	PREVISIONI DELL'ANNO 2024	PREVISIONI DELL'ANNO 2025
	Titolo 4 Rimborsi Prestiti	0,00	previsione di competenza di cui già impegnate* di cui fondo pluriennale vincolato previsione di cassa	0,00 0,00 0,00 0,00	0,00 0,00 0,00 0,00	0,00 0,00 0,00 0,00	0,00 0,00 0,00 0,00
	Totale programma 08 Qualità dell'aria e riduzione dell'inquinamento	0,00	previsione di competenza di cui già impegnate* di cui fondo pluriennale vincolato previsione di cassa	0,00 0,00 0,00 0,00	0,00 0,00 0,00 0,00	0,00 0,00 0,00 0,00	0,00 0,00 0,00 0,00
TOTALE MISSIONE 09	Sviluppo sostenibile e tutela del territorio e dell'ambiente	0,00	previsione di competenza di cui già impegnate* di cui fondo pluriennale vincolato previsione di cassa	0,00 0,00 0,00 0,00	0,00 0,00 0,00 0,00	0,00 0,00 0,00 0,00	0,00 0,00 0,00 0,00
MISSIONE	10 Trasporti e diritto alla mobilità						
10 01 Programma	01 Trasporto ferroviario						
	Titolo 1 Spese correnti	0,00	previsione di competenza di cui già impegnate* di cui fondo pluriennale vincolato previsione di cassa	0,00 0,00 0,00 0,00	0,00 0,00 0,00 0,00	0,00 0,00 0,00 0,00	0,00 0,00 0,00 0,00
	Titolo 2 Spese in conto capitale	0,00	previsione di competenza di cui già impegnate* di cui fondo pluriennale vincolato previsione di cassa	0,00 0,00 0,00 0,00	0,00 0,00 0,00 0,00	0,00 0,00 0,00 0,00	0,00 0,00 0,00 0,00
	Titolo 3 Spese per incremento attività finanziarie	0,00	previsione di competenza di cui già impegnate* di cui fondo pluriennale vincolato previsione di cassa	0,00 0,00 0,00 0,00	0,00 0,00 0,00 0,00	0,00 0,00 0,00 0,00	0,00 0,00 0,00 0,00
	Titolo 4 Rimborsi Prestiti	0,00	previsione di competenza di cui già impegnate* di cui fondo pluriennale vincolato previsione di cassa	0,00 0,00 0,00 0,00	0,00 0,00 0,00 0,00	0,00 0,00 0,00 0,00	0,00 0,00 0,00 0,00
	Totale programma 01 Trasporto ferroviario	0,00	previsione di competenza di cui già impegnate* di cui fondo pluriennale vincolato previsione di cassa	0,00 0,00 0,00 0,00	0,00 0,00 0,00 0,00	0,00 0,00 0,00 0,00	0,00 0,00 0,00 0,00
10 02 Programma	02 Trasporto pubblico locale						
	Titolo 1 Spese correnti	0,00	previsione di competenza di cui già impegnate* di cui fondo pluriennale vincolato previsione di cassa	0,00 0,00 0,00 0,00	0,00 0,00 0,00 0,00	0,00 0,00 0,00 0,00	0,00 0,00 0,00 0,00
	Titolo 2 Spese in conto capitale	0,00	previsione di competenza di cui già impegnate* di cui fondo pluriennale vincolato previsione di cassa	0,00 0,00 0,00 0,00	0,00 0,00 0,00 0,00	0,00 0,00 0,00 0,00	0,00 0,00 0,00 0,00
	Titolo 3 Spese per incremento attività finanziarie	0,00	previsione di competenza di cui già impegnate* di cui fondo pluriennale vincolato previsione di cassa	0,00 0,00 0,00 0,00	0,00 0,00 0,00 0,00	0,00 0,00 0,00 0,00	0,00 0,00 0,00 0,00
	Titolo 4 Rimborsi Prestiti	0,00	previsione di competenza di cui già impegnate* di cui fondo pluriennale vincolato previsione di cassa	0,00 0,00 0,00 0,00	0,00 0,00 0,00 0,00	0,00 0,00 0,00 0,00	0,00 0,00 0,00 0,00
	Totale programma 02 Trasporto pubblico locale	0,00	previsione di competenza di cui già impegnate*	0,00 0,00	0,00 0,00	0,00 0,00	0,00 0,00

**BILANCIO DI PREVISIONE
FUNZIONI DELEGATE DALLE REGIONI(**)
SPESE 2023**

MISSIONE, PROGRAMMA, TITOLO(***)	DENOMINAZIONE	RESIDUI PRESUNTI AL TERMINE DELL'ESERCIZIO 2022	PREVISIONI DEFINITIVE DELL'ANNO 2022	PREVISIONI			
				PREVISIONI ANNO 2023	PREVISIONI DELL'ANNO 2024	PREVISIONI DELL'ANNO 2025	
			di cui fondo pluriennale vincolato	0,00	0,00	0,00	0,00
			previsione di cassa	0,00	0,00		
10 03 Programma	03		Trasporto per vie d'acqua				
	Titolo 1	0,00	Spese correnti	previsione di competenza	0,00	0,00	0,00
				di cui già impegnate*	0,00	0,00	0,00
				di cui fondo pluriennale vincolato	0,00	0,00	0,00
				previsione di cassa	0,00	0,00	0,00
	Titolo 2	0,00	Spese in conto capitale	previsione di competenza	0,00	0,00	0,00
				di cui già impegnate*	0,00	0,00	0,00
				di cui fondo pluriennale vincolato	0,00	0,00	0,00
				previsione di cassa	0,00	0,00	0,00
	Titolo 3	0,00	Spese per incremento attività finanziarie	previsione di competenza	0,00	0,00	0,00
				di cui già impegnate*	0,00	0,00	0,00
				di cui fondo pluriennale vincolato	0,00	0,00	0,00
				previsione di cassa	0,00	0,00	0,00
	Titolo 4	0,00	Rimborso Prestiti	previsione di competenza	0,00	0,00	0,00
				di cui già impegnate*	0,00	0,00	0,00
				di cui fondo pluriennale vincolato	0,00	0,00	0,00
				previsione di cassa	0,00	0,00	0,00
	Totale programma	0,00	03 Trasporto per vie d'acqua	previsione di competenza	0,00	0,00	0,00
				di cui già impegnate*	0,00	0,00	0,00
				di cui fondo pluriennale vincolato	0,00	0,00	0,00
				previsione di cassa	0,00	0,00	0,00
10 04 Programma	04		Altre modalità di trasporto				
	Titolo 1	0,00	Spese correnti	previsione di competenza	0,00	0,00	0,00
				di cui già impegnate*	0,00	0,00	0,00
				di cui fondo pluriennale vincolato	0,00	0,00	0,00
				previsione di cassa	0,00	0,00	0,00
	Titolo 2	0,00	Spese in conto capitale	previsione di competenza	0,00	0,00	0,00
				di cui già impegnate*	0,00	0,00	0,00
				di cui fondo pluriennale vincolato	0,00	0,00	0,00
				previsione di cassa	0,00	0,00	0,00
	Titolo 3	0,00	Spese per incremento attività finanziarie	previsione di competenza	0,00	0,00	0,00
				di cui già impegnate*	0,00	0,00	0,00
				di cui fondo pluriennale vincolato	0,00	0,00	0,00
				previsione di cassa	0,00	0,00	0,00
	Titolo 4	0,00	Rimborso Prestiti	previsione di competenza	0,00	0,00	0,00
				di cui già impegnate*	0,00	0,00	0,00
				di cui fondo pluriennale vincolato	0,00	0,00	0,00
				previsione di cassa	0,00	0,00	0,00
	Totale programma	0,00	04 Altre modalità di trasporto	previsione di competenza	0,00	0,00	0,00
				di cui già impegnate*	0,00	0,00	0,00
				di cui fondo pluriennale vincolato	0,00	0,00	0,00
				previsione di cassa	0,00	0,00	0,00
10 05 Programma	05		Viabilità e infrastrutture stradali				
	Titolo 1	0,00	Spese correnti	previsione di competenza	0,00	0,00	0,00
				di cui già impegnate*	0,00	0,00	0,00
				di cui fondo pluriennale vincolato	0,00	0,00	0,00
				previsione di cassa	0,00	0,00	0,00
	Titolo 2	0,00	Spese in conto capitale	previsione di competenza	0,00	0,00	0,00
				di cui già impegnate*	0,00	0,00	0,00
				di cui fondo pluriennale vincolato	0,00	0,00	0,00

**BILANCIO DI PREVISIONE
FUNZIONI DELEGATE DALLE REGIONI(**)
SPESE 2023**

MISSIONE, PROGRAMMA, TITOLO(***)	DENOMINAZIONE	RESIDUI PRESUNTI AL TERMINE DELL'ESERCIZIO 2022		PREVISIONI DEFINITIVE DELL'ANNO 2022	PREVISIONI		
					PREVISIONI ANNO 2023	PREVISIONI DELL'ANNO 2024	PREVISIONI DELL'ANNO 2025
	Titolo 3 Spese per incremento attività finanziarie	0,00	previsione di cassa previsione di competenza di cui già impegnate* di cui fondo pluriennale vincolato	0,00 0,00 0,00 0,00	0,00 0,00 0,00 0,00	0,00 0,00 0,00 0,00	0,00 0,00 0,00 0,00
	Titolo 4 Rimborso Prestiti	0,00	previsione di competenza di cui già impegnate* di cui fondo pluriennale vincolato previsione di cassa	0,00 0,00 0,00 0,00	0,00 0,00 0,00 0,00	0,00 0,00 0,00 0,00	0,00 0,00 0,00 0,00
	Totale programma 05 Viabilità e infrastrutture stradali	0,00	previsione di competenza di cui già impegnate* di cui fondo pluriennale vincolato previsione di cassa	0,00 0,00 0,00 0,00	0,00 0,00 0,00 0,00	0,00 0,00 0,00 0,00	0,00 0,00 0,00 0,00
TOTALE MISSIONE 10	Trasporti e diritto alla mobilità	0,00	previsione di competenza di cui già impegnate* di cui fondo pluriennale vincolato previsione di cassa	0,00 0,00 0,00 0,00	0,00 0,00 0,00 0,00	0,00 0,00 0,00 0,00	0,00 0,00 0,00 0,00
MISSIONE 11 Soccorso civile							
11 01 Programma	01 Sistema di protezione civile						
	Titolo 1 Spese correnti	0,00	previsione di competenza di cui già impegnate* di cui fondo pluriennale vincolato previsione di cassa	0,00 0,00 0,00 0,00	0,00 0,00 0,00 0,00	0,00 0,00 0,00 0,00	0,00 0,00 0,00 0,00
	Titolo 2 Spese in conto capitale	0,00	previsione di competenza di cui già impegnate* di cui fondo pluriennale vincolato previsione di cassa	0,00 0,00 0,00 0,00	0,00 0,00 0,00 0,00	0,00 0,00 0,00 0,00	0,00 0,00 0,00 0,00
	Titolo 3 Spese per incremento attività finanziarie	0,00	previsione di competenza di cui già impegnate* di cui fondo pluriennale vincolato previsione di cassa	0,00 0,00 0,00 0,00	0,00 0,00 0,00 0,00	0,00 0,00 0,00 0,00	0,00 0,00 0,00 0,00
	Titolo 4 Rimborso Prestiti	0,00	previsione di competenza di cui già impegnate* di cui fondo pluriennale vincolato previsione di cassa	0,00 0,00 0,00 0,00	0,00 0,00 0,00 0,00	0,00 0,00 0,00 0,00	0,00 0,00 0,00 0,00
	Totale programma 01 Sistema di protezione civile	0,00	previsione di competenza di cui già impegnate* di cui fondo pluriennale vincolato previsione di cassa	0,00 0,00 0,00 0,00	0,00 0,00 0,00 0,00	0,00 0,00 0,00 0,00	0,00 0,00 0,00 0,00
11 02 Programma	02 Interventi a seguito di calamità naturali						
	Titolo 1 Spese correnti	0,00	previsione di competenza di cui già impegnate* di cui fondo pluriennale vincolato previsione di cassa	0,00 0,00 0,00 0,00	0,00 0,00 0,00 0,00	0,00 0,00 0,00 0,00	0,00 0,00 0,00 0,00
	Titolo 2 Spese in conto capitale	0,00	previsione di competenza di cui già impegnate* di cui fondo pluriennale vincolato previsione di cassa	0,00 0,00 0,00 0,00	0,00 0,00 0,00 0,00	0,00 0,00 0,00 0,00	0,00 0,00 0,00 0,00
	Titolo 3 Spese per incremento attività finanziarie	0,00	previsione di competenza di cui già impegnate* di cui fondo pluriennale vincolato previsione di cassa	0,00 0,00 0,00 0,00	0,00 0,00 0,00 0,00	0,00 0,00 0,00 0,00	0,00 0,00 0,00 0,00
	Titolo 4 Rimborso Prestiti	0,00	previsione di competenza di cui già impegnate* di cui fondo pluriennale vincolato previsione di cassa	0,00 0,00 0,00 0,00	0,00 0,00 0,00 0,00	0,00 0,00 0,00 0,00	0,00 0,00 0,00 0,00

**BILANCIO DI PREVISIONE
FUNZIONI DELEGATE DALLE REGIONI(**)
SPESE 2023**

MISSIONE, PROGRAMMA, TITOLO(***)	DENOMINAZIONE	RESIDUI PRESUNTI AL TERMINE DELL'ESERCIZIO 2022	PREVISIONI DEFINITIVE DELL'ANNO 2022	PREVISIONI			
				PREVISIONI ANNO 2023	PREVISIONI DELL'ANNO 2024	PREVISIONI DELL'ANNO 2025	
			di cui già impegnate*	0,00	0,00	0,00	0,00
			di cui fondo pluriennale vincolato	0,00	0,00	0,00	0,00
			previsione di cassa	0,00	0,00		
Totale programma 02 Interventi a seguito di calamità naturali		0,00	previsione di competenza	0,00	0,00	0,00	0,00
			di cui già impegnate*	0,00	0,00	0,00	0,00
			di cui fondo pluriennale vincolato	0,00	0,00	0,00	0,00
			previsione di cassa	0,00	0,00		
TOTALE MISSIONE 11 Soccorso civile		0,00	previsione di competenza	0,00	0,00	0,00	0,00
			di cui già impegnate*	0,00	0,00	0,00	0,00
			di cui fondo pluriennale vincolato	0,00	0,00	0,00	0,00
			previsione di cassa	0,00	0,00		
MISSIONE 12 Diritti sociali, politiche sociali e famiglia							
12 01 Programma 01 Interventi per l'infanzia e i minori e per asili nido							
	Titolo 1 Spese correnti	0,00	previsione di competenza	0,00	0,00	0,00	0,00
			di cui già impegnate*		0,00	0,00	0,00
			di cui fondo pluriennale vincolato	0,00	0,00	0,00	0,00
			previsione di cassa	0,00	0,00		
	Titolo 2 Spese in conto capitale	0,00	previsione di competenza	0,00	0,00	0,00	0,00
			di cui già impegnate*		0,00	0,00	0,00
			di cui fondo pluriennale vincolato	0,00	0,00	0,00	0,00
			previsione di cassa	0,00	0,00		
	Titolo 3 Spese per incremento attività finanziarie	0,00	previsione di competenza	0,00	0,00	0,00	0,00
			di cui già impegnate*		0,00	0,00	0,00
			di cui fondo pluriennale vincolato	0,00	0,00	0,00	0,00
			previsione di cassa	0,00	0,00		
	Titolo 4 Rimborso Prestiti	0,00	previsione di competenza	0,00	0,00	0,00	0,00
			di cui già impegnate*		0,00	0,00	0,00
			di cui fondo pluriennale vincolato	0,00	0,00	0,00	0,00
			previsione di cassa	0,00	0,00		
Totale programma 01 Interventi per l'infanzia e i minori e per asili nido		0,00	previsione di competenza	0,00	0,00	0,00	0,00
			di cui già impegnate*	0,00	0,00	0,00	0,00
			di cui fondo pluriennale vincolato	0,00	0,00	0,00	0,00
			previsione di cassa	0,00	0,00		
12 02 Programma 02 Interventi per la disabilità							
	Titolo 1 Spese correnti	0,00	previsione di competenza	0,00	0,00	0,00	0,00
			di cui già impegnate*		0,00	0,00	0,00
			di cui fondo pluriennale vincolato	0,00	0,00	0,00	0,00
			previsione di cassa	0,00	0,00		
	Titolo 2 Spese in conto capitale	0,00	previsione di competenza	0,00	0,00	0,00	0,00
			di cui già impegnate*		0,00	0,00	0,00
			di cui fondo pluriennale vincolato	0,00	0,00	0,00	0,00
			previsione di cassa	0,00	0,00		
	Titolo 3 Spese per incremento attività finanziarie	0,00	previsione di competenza	0,00	0,00	0,00	0,00
			di cui già impegnate*		0,00	0,00	0,00
			di cui fondo pluriennale vincolato	0,00	0,00	0,00	0,00
			previsione di cassa	0,00	0,00		
	Titolo 4 Rimborso Prestiti	0,00	previsione di competenza	0,00	0,00	0,00	0,00
			di cui già impegnate*		0,00	0,00	0,00
			di cui fondo pluriennale vincolato	0,00	0,00	0,00	0,00
			previsione di cassa	0,00	0,00		
Totale programma 02 Interventi per la disabilità		0,00	previsione di competenza	0,00	0,00	0,00	0,00
			di cui già impegnate*	0,00	0,00	0,00	0,00
			di cui fondo pluriennale vincolato	0,00	0,00	0,00	0,00

**BILANCIO DI PREVISIONE
FUNZIONI DELEGATE DALLE REGIONI(**)
SPESE 2023**

MISSIONE, PROGRAMMA, TITOLO(***)	DENOMINAZIONE	RESIDUI PRESUNTI AL TERMINE DELL'ESERCIZIO 2022		PREVISIONI DEFINITIVE DELL'ANNO 2022			
					PREVISIONI ANNO 2023	PREVISIONI DELL'ANNO 2024	PREVISIONI DELL'ANNO 2025
			previsione di cassa	0,00	0,00		
12 03 Programma	03		Interventi per gli anziani				
	Titolo 1	0,00	Spese correnti	previsione di competenza di cui già impegnate* di cui fondo pluriennale vincolato	0,00 0,00 0,00	0,00 0,00 0,00	0,00 0,00 0,00
	Titolo 2	0,00	Spese in conto capitale	previsione di competenza di cui già impegnate* di cui fondo pluriennale vincolato	0,00 0,00 0,00	0,00 0,00 0,00	0,00 0,00 0,00
	Titolo 3	0,00	Spese per incremento attività finanziarie	previsione di competenza di cui già impegnate* di cui fondo pluriennale vincolato	0,00 0,00 0,00	0,00 0,00 0,00	0,00 0,00 0,00
	Titolo 4	0,00	Rimborso Prestiti	previsione di competenza di cui già impegnate* di cui fondo pluriennale vincolato	0,00 0,00 0,00	0,00 0,00 0,00	0,00 0,00 0,00
	Totale programma	0,00	03 Interventi per gli anziani	previsione di competenza di cui già impegnate* di cui fondo pluriennale vincolato previsione di cassa	0,00 0,00 0,00 0,00	0,00 0,00 0,00 0,00	0,00 0,00 0,00 0,00
12 04 Programma	04		Interventi per i soggetti a rischio di esclusione sociale				
	Titolo 1	0,00	Spese correnti	previsione di competenza di cui già impegnate* di cui fondo pluriennale vincolato	0,00 0,00 0,00	0,00 0,00 0,00	0,00 0,00 0,00
	Titolo 2	0,00	Spese in conto capitale	previsione di competenza di cui già impegnate* di cui fondo pluriennale vincolato	0,00 0,00 0,00	0,00 0,00 0,00	0,00 0,00 0,00
	Titolo 3	0,00	Spese per incremento attività finanziarie	previsione di competenza di cui già impegnate* di cui fondo pluriennale vincolato	0,00 0,00 0,00	0,00 0,00 0,00	0,00 0,00 0,00
	Titolo 4	0,00	Rimborso Prestiti	previsione di competenza di cui già impegnate* di cui fondo pluriennale vincolato	0,00 0,00 0,00	0,00 0,00 0,00	0,00 0,00 0,00
	Totale programma	0,00	04 Interventi per i soggetti a rischio di esclusione sociale	previsione di competenza di cui già impegnate* di cui fondo pluriennale vincolato previsione di cassa	0,00 0,00 0,00 0,00	0,00 0,00 0,00 0,00	0,00 0,00 0,00 0,00
12 05 Programma	05		Interventi per le famiglie				
	Titolo 1	0,00	Spese correnti	previsione di competenza di cui già impegnate* di cui fondo pluriennale vincolato	0,00 0,00 0,00	0,00 0,00 0,00	0,00 0,00 0,00
	Titolo 2	0,00	Spese in conto capitale	previsione di competenza di cui già impegnate* di cui fondo pluriennale vincolato	0,00 0,00 0,00	0,00 0,00 0,00	0,00 0,00 0,00
				previsione di cassa	0,00	0,00	0,00

**BILANCIO DI PREVISIONE
FUNZIONI DELEGATE DALLE REGIONI(**)
SPESE 2023**

MISSIONE, PROGRAMMA, TITOLO(***)	DENOMINAZIONE	RESIDUI PRESUNTI AL TERMINE DELL'ESERCIZIO 2022	PREVISIONI DEFINITIVE DELL'ANNO 2022	PREVISIONI		
				PREVISIONI ANNO 2023	PREVISIONI DELL'ANNO 2024	PREVISIONI DELL'ANNO 2025
	Titolo 3 Spese per incremento attività finanziarie	0,00	previsione di competenza di cui già impegnate* di cui fondo pluriennale vincolato	0,00 0,00 0,00	0,00 0,00 0,00	0,00 0,00 0,00
	Titolo 4 Rimborso Prestiti	0,00	previsione di competenza di cui già impegnate* di cui fondo pluriennale vincolato previsione di cassa	0,00 0,00 0,00 0,00	0,00 0,00 0,00 0,00	0,00 0,00 0,00 0,00
	Totale programma 05 Interventi per le famiglie	0,00	previsione di competenza di cui già impegnate* di cui fondo pluriennale vincolato previsione di cassa	0,00 0,00 0,00 0,00	0,00 0,00 0,00 0,00	0,00 0,00 0,00 0,00
12 06 Programma	06 Interventi per il diritto alla casa					
	Titolo 1 Spese correnti	0,00	previsione di competenza di cui già impegnate* di cui fondo pluriennale vincolato previsione di cassa	0,00 0,00 0,00 0,00	0,00 0,00 0,00 0,00	0,00 0,00 0,00 0,00
	Titolo 2 Spese in conto capitale	0,00	previsione di competenza di cui già impegnate* di cui fondo pluriennale vincolato previsione di cassa	0,00 0,00 0,00 0,00	0,00 0,00 0,00 0,00	0,00 0,00 0,00 0,00
	Titolo 3 Spese per incremento attività finanziarie	0,00	previsione di competenza di cui già impegnate* di cui fondo pluriennale vincolato previsione di cassa	0,00 0,00 0,00 0,00	0,00 0,00 0,00 0,00	0,00 0,00 0,00 0,00
	Titolo 4 Rimborso Prestiti	0,00	previsione di competenza di cui già impegnate* di cui fondo pluriennale vincolato previsione di cassa	0,00 0,00 0,00 0,00	0,00 0,00 0,00 0,00	0,00 0,00 0,00 0,00
	Totale programma 06 Interventi per il diritto alla casa	0,00	previsione di competenza di cui già impegnate* di cui fondo pluriennale vincolato previsione di cassa	0,00 0,00 0,00 0,00	0,00 0,00 0,00 0,00	0,00 0,00 0,00 0,00
12 07 Programma	07 Programmazione e governo della rete dei servizi sociosanitari e sociali					
	Titolo 1 Spese correnti	0,00	previsione di competenza di cui già impegnate* di cui fondo pluriennale vincolato previsione di cassa	0,00 0,00 0,00 0,00	0,00 0,00 0,00 0,00	0,00 0,00 0,00 0,00
	Titolo 2 Spese in conto capitale	0,00	previsione di competenza di cui già impegnate* di cui fondo pluriennale vincolato previsione di cassa	0,00 0,00 0,00 0,00	0,00 0,00 0,00 0,00	0,00 0,00 0,00 0,00
	Titolo 3 Spese per incremento attività finanziarie	0,00	previsione di competenza di cui già impegnate* di cui fondo pluriennale vincolato previsione di cassa	0,00 0,00 0,00 0,00	0,00 0,00 0,00 0,00	0,00 0,00 0,00 0,00
	Titolo 4 Rimborso Prestiti	0,00	previsione di competenza di cui già impegnate* di cui fondo pluriennale vincolato previsione di cassa	0,00 0,00 0,00 0,00	0,00 0,00 0,00 0,00	0,00 0,00 0,00 0,00
	Totale programma 07 Programmazione e governo della rete dei servizi sociosanitari e sociali	0,00	previsione di competenza di cui già impegnate* di cui fondo pluriennale vincolato	0,00 0,00 0,00	0,00 0,00 0,00	0,00 0,00 0,00

**BILANCIO DI PREVISIONE
FUNZIONI DELEGATE DALLE REGIONI(**)
SPESE 2023**

MISSIONE, PROGRAMMA, TITOLO(***)	DENOMINAZIONE	RESIDUI PRESUNTI AL TERMINE DELL'ESERCIZIO 2022		PREVISIONI DEFINITIVE DELL'ANNO 2022			
					PREVISIONI ANNO 2023	PREVISIONI DELL'ANNO 2024	PREVISIONI DELL'ANNO 2025
			previsione di cassa	0,00	0,00		
12 08 Programma	08 Cooperazione e associazionismo						
	Titolo 1 Spese correnti	0,00	previsione di competenza di cui già impegnate* di cui fondo pluriennale vincolato	0,00 0,00 0,00	0,00 0,00 0,00	0,00 0,00 0,00	0,00 0,00 0,00
	Titolo 2 Spese in conto capitale	0,00	previsione di competenza di cui già impegnate* di cui fondo pluriennale vincolato	0,00 0,00 0,00	0,00 0,00 0,00	0,00 0,00 0,00	0,00 0,00 0,00
	Titolo 3 Spese per incremento attività finanziarie	0,00	previsione di competenza di cui già impegnate* di cui fondo pluriennale vincolato	0,00 0,00 0,00	0,00 0,00 0,00	0,00 0,00 0,00	0,00 0,00 0,00
	Titolo 4 Rimborso Prestiti	0,00	previsione di competenza di cui già impegnate* di cui fondo pluriennale vincolato	0,00 0,00 0,00	0,00 0,00 0,00	0,00 0,00 0,00	0,00 0,00 0,00
	Totale programma 08 Cooperazione e associazionismo	0,00	previsione di competenza di cui già impegnate* di cui fondo pluriennale vincolato previsione di cassa	0,00 0,00 0,00 0,00	0,00 0,00 0,00 0,00	0,00 0,00 0,00 0,00	0,00 0,00 0,00 0,00
12 09 Programma	09 Servizio necroscopico e cimiteriale						
	Titolo 1 Spese correnti	0,00	previsione di competenza di cui già impegnate* di cui fondo pluriennale vincolato	0,00 0,00 0,00	0,00 0,00 0,00	0,00 0,00 0,00	0,00 0,00 0,00
	Titolo 2 Spese in conto capitale	0,00	previsione di competenza di cui già impegnate* di cui fondo pluriennale vincolato	0,00 0,00 0,00	0,00 0,00 0,00	0,00 0,00 0,00	0,00 0,00 0,00
	Titolo 3 Spese per incremento attività finanziarie	0,00	previsione di competenza di cui già impegnate* di cui fondo pluriennale vincolato	0,00 0,00 0,00	0,00 0,00 0,00	0,00 0,00 0,00	0,00 0,00 0,00
	Titolo 4 Rimborso Prestiti	0,00	previsione di competenza di cui già impegnate* di cui fondo pluriennale vincolato	0,00 0,00 0,00	0,00 0,00 0,00	0,00 0,00 0,00	0,00 0,00 0,00
	Totale programma 09 Servizio necroscopico e cimiteriale	0,00	previsione di competenza di cui già impegnate* di cui fondo pluriennale vincolato previsione di cassa	0,00 0,00 0,00 0,00	0,00 0,00 0,00 0,00	0,00 0,00 0,00 0,00	0,00 0,00 0,00 0,00
TOTALE MISSIONE 12	Diritti sociali, politiche sociali e famiglia	0,00	previsione di competenza di cui già impegnate* di cui fondo pluriennale vincolato previsione di cassa	0,00 0,00 0,00 0,00	0,00 0,00 0,00 0,00	0,00 0,00 0,00 0,00	0,00 0,00 0,00 0,00
MISSIONE	13 Tutela della salute						
13 07 Programma	07 Ulteriori spese in materia sanitaria						
	Titolo 1 Spese correnti	0,00	previsione di competenza di cui già impegnate* di cui fondo pluriennale vincolato	0,00 0,00 0,00	0,00 0,00 0,00	0,00 0,00 0,00	0,00 0,00 0,00

**BILANCIO DI PREVISIONE
FUNZIONI DELEGATE DALLE REGIONI(**)
SPESE 2023**

MISSIONE, PROGRAMMA, TITOLO(***)	DENOMINAZIONE	RESIDUI PRESUNTI AL TERMINE DELL'ESERCIZIO 2022		PREVISIONI DEFINITIVE DELL'ANNO 2022	PREVISIONI		
					PREVISIONI ANNO 2023	PREVISIONI DELL'ANNO 2024	PREVISIONI DELL'ANNO 2025
	Titolo 2 Spese in conto capitale	0,00	previsione di cassa previsione di competenza di cui già impegnate* di cui fondo pluriennale vincolato	0,00 0,00 0,00 0,00	0,00 0,00 0,00 0,00	0,00 0,00 0,00 0,00	0,00 0,00 0,00 0,00
	Titolo 3 Spese per incremento attività finanziarie	0,00	previsione di competenza di cui già impegnate* di cui fondo pluriennale vincolato	0,00 0,00 0,00	0,00 0,00 0,00	0,00 0,00 0,00	0,00 0,00 0,00
	Titolo 4 Rimborso Prestiti	0,00	previsione di competenza di cui già impegnate* di cui fondo pluriennale vincolato	0,00 0,00 0,00	0,00 0,00 0,00	0,00 0,00 0,00	0,00 0,00 0,00
	Totale programma 07 Ulteriori spese in materia sanitaria	0,00	previsione di competenza di cui già impegnate* di cui fondo pluriennale vincolato previsione di cassa	0,00 0,00 0,00 0,00	0,00 0,00 0,00 0,00	0,00 0,00 0,00 0,00	0,00 0,00 0,00 0,00
TOTALE MISSIONE 13	Tutela della salute	0,00	previsione di competenza di cui già impegnate* di cui fondo pluriennale vincolato previsione di cassa	0,00 0,00 0,00 0,00	0,00 0,00 0,00 0,00	0,00 0,00 0,00 0,00	0,00 0,00 0,00 0,00
MISSIONE 14 Sviluppo economico e competitività							
14 01 Programma	01		Industria, PMI e Artigianato				
	Titolo 1 Spese correnti	0,00	previsione di competenza di cui già impegnate* di cui fondo pluriennale vincolato	0,00 0,00 0,00	0,00 0,00 0,00	0,00 0,00 0,00	0,00 0,00 0,00
	Titolo 2 Spese in conto capitale	0,00	previsione di competenza di cui già impegnate* di cui fondo pluriennale vincolato	0,00 0,00 0,00	0,00 0,00 0,00	0,00 0,00 0,00	0,00 0,00 0,00
	Titolo 3 Spese per incremento attività finanziarie	0,00	previsione di competenza di cui già impegnate* di cui fondo pluriennale vincolato	0,00 0,00 0,00	0,00 0,00 0,00	0,00 0,00 0,00	0,00 0,00 0,00
	Titolo 4 Rimborso Prestiti	0,00	previsione di competenza di cui già impegnate* di cui fondo pluriennale vincolato	0,00 0,00 0,00	0,00 0,00 0,00	0,00 0,00 0,00	0,00 0,00 0,00
	Totale programma 01 Industria, PMI e Artigianato	0,00	previsione di competenza di cui già impegnate* di cui fondo pluriennale vincolato previsione di cassa	0,00 0,00 0,00 0,00	0,00 0,00 0,00 0,00	0,00 0,00 0,00 0,00	0,00 0,00 0,00 0,00
14 02 Programma	02		Commercio - reti distributive - tutela dei consumatori				
	Titolo 1 Spese correnti	0,00	previsione di competenza di cui già impegnate* di cui fondo pluriennale vincolato	0,00 0,00 0,00	0,00 0,00 0,00	0,00 0,00 0,00	0,00 0,00 0,00
	Titolo 2 Spese in conto capitale	0,00	previsione di competenza di cui già impegnate* di cui fondo pluriennale vincolato	0,00 0,00 0,00	0,00 0,00 0,00	0,00 0,00 0,00	0,00 0,00 0,00
	Titolo 3 Spese per incremento attività finanziarie	0,00	previsione di competenza di cui già impegnate* di cui fondo pluriennale vincolato	0,00 0,00 0,00	0,00 0,00 0,00	0,00 0,00 0,00	0,00 0,00 0,00

**BILANCIO DI PREVISIONE
FUNZIONI DELEGATE DALLE REGIONI(**)
SPESE 2023**

MISSIONE, PROGRAMMA, TITOLO(***)	DENOMINAZIONE	RESIDUI PRESUNTI AL TERMINE DELL'ESERCIZIO 2022		PREVISIONI DEFINITIVE DELL'ANNO 2022	PREVISIONI		
					PREVISIONI ANNO 2023	PREVISIONI DELL'ANNO 2024	PREVISIONI DELL'ANNO 2025
			di cui già impegnate*		0,00	0,00	0,00
			di cui fondo pluriennale vincolato	0,00	0,00	0,00	0,00
			previsione di cassa	0,00	0,00		
	Titolo 4 Rimborso Prestiti	0,00	previsione di competenza	0,00	0,00	0,00	0,00
			di cui già impegnate*		0,00	0,00	0,00
			di cui fondo pluriennale vincolato	0,00	0,00	0,00	0,00
			previsione di cassa	0,00	0,00		
	Totale programma 02 Commercio - reti distributive - tutela dei consumatori	0,00	previsione di competenza	0,00	0,00	0,00	0,00
			di cui già impegnate*		0,00	0,00	0,00
			di cui fondo pluriennale vincolato	0,00	0,00	0,00	0,00
			previsione di cassa	0,00	0,00		
14 03 Programma	03 Ricerca e innovazione						
	Titolo 1 Spese correnti	0,00	previsione di competenza	0,00	0,00	0,00	0,00
			di cui già impegnate*		0,00	0,00	0,00
			di cui fondo pluriennale vincolato	0,00	0,00	0,00	0,00
			previsione di cassa	0,00	0,00		
	Titolo 2 Spese in conto capitale	0,00	previsione di competenza	0,00	0,00	0,00	0,00
			di cui già impegnate*		0,00	0,00	0,00
			di cui fondo pluriennale vincolato	0,00	0,00	0,00	0,00
			previsione di cassa	0,00	0,00		
	Titolo 3 Spese per incremento attività finanziarie	0,00	previsione di competenza	0,00	0,00	0,00	0,00
			di cui già impegnate*		0,00	0,00	0,00
			di cui fondo pluriennale vincolato	0,00	0,00	0,00	0,00
			previsione di cassa	0,00	0,00		
	Titolo 4 Rimborso Prestiti	0,00	previsione di competenza	0,00	0,00	0,00	0,00
			di cui già impegnate*		0,00	0,00	0,00
			di cui fondo pluriennale vincolato	0,00	0,00	0,00	0,00
			previsione di cassa	0,00	0,00		
	Totale programma 03 Ricerca e innovazione	0,00	previsione di competenza	0,00	0,00	0,00	0,00
			di cui già impegnate*		0,00	0,00	0,00
			di cui fondo pluriennale vincolato	0,00	0,00	0,00	0,00
			previsione di cassa	0,00	0,00		
14 04 Programma	04 Reti e altri servizi di pubblica utilità						
	Titolo 1 Spese correnti	0,00	previsione di competenza	0,00	0,00	0,00	0,00
			di cui già impegnate*		0,00	0,00	0,00
			di cui fondo pluriennale vincolato	0,00	0,00	0,00	0,00
			previsione di cassa	0,00	0,00		
	Titolo 2 Spese in conto capitale	0,00	previsione di competenza	0,00	0,00	0,00	0,00
			di cui già impegnate*		0,00	0,00	0,00
			di cui fondo pluriennale vincolato	0,00	0,00	0,00	0,00
			previsione di cassa	0,00	0,00		
	Titolo 3 Spese per incremento attività finanziarie	0,00	previsione di competenza	0,00	0,00	0,00	0,00
			di cui già impegnate*		0,00	0,00	0,00
			di cui fondo pluriennale vincolato	0,00	0,00	0,00	0,00
			previsione di cassa	0,00	0,00		
	Titolo 4 Rimborso Prestiti	0,00	previsione di competenza	0,00	0,00	0,00	0,00
			di cui già impegnate*		0,00	0,00	0,00
			di cui fondo pluriennale vincolato	0,00	0,00	0,00	0,00
			previsione di cassa	0,00	0,00		
	Totale programma 04 Reti e altri servizi di pubblica utilità	0,00	previsione di competenza	0,00	0,00	0,00	0,00
			di cui già impegnate*		0,00	0,00	0,00
			di cui fondo pluriennale vincolato	0,00	0,00	0,00	0,00
			previsione di cassa	0,00	0,00		

**BILANCIO DI PREVISIONE
FUNZIONI DELEGATE DALLE REGIONI(**)
SPESE 2023**

MISSIONE, PROGRAMMA, TITOLO(**)	DENOMINAZIONE	RESIDUI PRESUNTI AL TERMINE DELL'ESERCIZIO 2022	PREVISIONI DEFINITIVE DELL'ANNO 2022	PREVISIONI		
				PREVISIONI ANNO 2023	PREVISIONI DELL'ANNO 2024	PREVISIONI DELL'ANNO 2025
TOTALE MISSIONE 14	Sviluppo economico e competitività	0,00	0,00	0,00	0,00	0,00
		previsione di competenza	0,00	0,00	0,00	0,00
		di cui già impegnate*	0,00	0,00	0,00	0,00
		di cui fondo pluriennale vincolato	0,00	0,00	0,00	0,00
		previsione di cassa	0,00	0,00	0,00	0,00
		previsione di cassa	0,00	0,00	0,00	0,00
MISSIONE	15 Politiche per il lavoro e la formazione professionale					
15 01 Programma	01 Servizi per lo sviluppo del mercato del lavoro					
	Titolo 1 Spese correnti	0,00	0,00	0,00	0,00	0,00
		previsione di competenza	0,00	0,00	0,00	0,00
		di cui già impegnate*	0,00	0,00	0,00	0,00
		di cui fondo pluriennale vincolato	0,00	0,00	0,00	0,00
		previsione di cassa	0,00	0,00	0,00	0,00
	Titolo 2 Spese in conto capitale	0,00	0,00	0,00	0,00	0,00
		previsione di competenza	0,00	0,00	0,00	0,00
		di cui già impegnate*	0,00	0,00	0,00	0,00
		di cui fondo pluriennale vincolato	0,00	0,00	0,00	0,00
		previsione di cassa	0,00	0,00	0,00	0,00
	Titolo 3 Spese per incremento attività finanziarie	0,00	0,00	0,00	0,00	0,00
		previsione di competenza	0,00	0,00	0,00	0,00
		di cui già impegnate*	0,00	0,00	0,00	0,00
		di cui fondo pluriennale vincolato	0,00	0,00	0,00	0,00
		previsione di cassa	0,00	0,00	0,00	0,00
	Titolo 4 Rimborso Prestiti	0,00	0,00	0,00	0,00	0,00
		previsione di competenza	0,00	0,00	0,00	0,00
		di cui già impegnate*	0,00	0,00	0,00	0,00
		di cui fondo pluriennale vincolato	0,00	0,00	0,00	0,00
		previsione di cassa	0,00	0,00	0,00	0,00
	Totale programma 01 Servizi per lo sviluppo del mercato del lavoro	0,00	0,00	0,00	0,00	0,00
		previsione di competenza	0,00	0,00	0,00	0,00
		di cui già impegnate*	0,00	0,00	0,00	0,00
		di cui fondo pluriennale vincolato	0,00	0,00	0,00	0,00
		previsione di cassa	0,00	0,00	0,00	0,00
15 02 Programma	02 Formazione professionale					
	Titolo 1 Spese correnti	0,00	0,00	0,00	0,00	0,00
		previsione di competenza	0,00	0,00	0,00	0,00
		di cui già impegnate*	0,00	0,00	0,00	0,00
		di cui fondo pluriennale vincolato	0,00	0,00	0,00	0,00
		previsione di cassa	0,00	0,00	0,00	0,00
	Titolo 2 Spese in conto capitale	0,00	0,00	0,00	0,00	0,00
		previsione di competenza	0,00	0,00	0,00	0,00
		di cui già impegnate*	0,00	0,00	0,00	0,00
		di cui fondo pluriennale vincolato	0,00	0,00	0,00	0,00
		previsione di cassa	0,00	0,00	0,00	0,00
	Titolo 3 Spese per incremento attività finanziarie	0,00	0,00	0,00	0,00	0,00
		previsione di competenza	0,00	0,00	0,00	0,00
		di cui già impegnate*	0,00	0,00	0,00	0,00
		di cui fondo pluriennale vincolato	0,00	0,00	0,00	0,00
		previsione di cassa	0,00	0,00	0,00	0,00
	Titolo 4 Rimborso Prestiti	0,00	0,00	0,00	0,00	0,00
		previsione di competenza	0,00	0,00	0,00	0,00
		di cui già impegnate*	0,00	0,00	0,00	0,00
		di cui fondo pluriennale vincolato	0,00	0,00	0,00	0,00
		previsione di cassa	0,00	0,00	0,00	0,00
	Totale programma 02 Formazione professionale	0,00	0,00	0,00	0,00	0,00
		previsione di competenza	0,00	0,00	0,00	0,00
		di cui già impegnate*	0,00	0,00	0,00	0,00
		di cui fondo pluriennale vincolato	0,00	0,00	0,00	0,00
		previsione di cassa	0,00	0,00	0,00	0,00
15 03 Programma	03 Sostegno all'occupazione					
	Titolo 1 Spese correnti	0,00	0,00	0,00	0,00	0,00
		previsione di competenza	0,00	0,00	0,00	0,00
		di cui già impegnate*	0,00	0,00	0,00	0,00
		di cui fondo pluriennale vincolato	0,00	0,00	0,00	0,00
		previsione di cassa	0,00	0,00	0,00	0,00

**BILANCIO DI PREVISIONE
FUNZIONI DELEGATE DALLE REGIONI(**)
SPESE 2023**

MISSIONE, PROGRAMMA, TITOLO(**)	DENOMINAZIONE	RESIDUI PRESUNTI AL TERMINE DELL'ESERCIZIO 2022		PREVISIONI DEFINITIVE DELL'ANNO 2022	PREVISIONI		
					PREVISIONI ANNO 2023	PREVISIONI DELL'ANNO 2024	PREVISIONI DELL'ANNO 2025
	Titolo 2 Spese in conto capitale	0,00	previsione di competenza di cui già impegnate* di cui fondo pluriennale vincolato	0,00 0,00 0,00	0,00 0,00 0,00	0,00 0,00 0,00	0,00 0,00 0,00
	Titolo 3 Spese per incremento attività finanziarie	0,00	previsione di competenza di cui già impegnate* di cui fondo pluriennale vincolato	0,00 0,00 0,00	0,00 0,00 0,00	0,00 0,00 0,00	0,00 0,00 0,00
	Titolo 4 Rimborso Prestiti	0,00	previsione di competenza di cui già impegnate* di cui fondo pluriennale vincolato	0,00 0,00 0,00	0,00 0,00 0,00	0,00 0,00 0,00	0,00 0,00 0,00
	Totale programma 03 Sostegno all'occupazione	0,00	previsione di competenza di cui già impegnate* di cui fondo pluriennale vincolato previsione di cassa	0,00 0,00 0,00 0,00	0,00 0,00 0,00 0,00	0,00 0,00 0,00 0,00	0,00 0,00 0,00 0,00
TOTALE MISSIONE 15	Politiche per il lavoro e la formazione professionale	0,00	previsione di competenza di cui già impegnate* di cui fondo pluriennale vincolato previsione di cassa	0,00 0,00 0,00 0,00	0,00 0,00 0,00 0,00	0,00 0,00 0,00 0,00	0,00 0,00 0,00 0,00
MISSIONE	16 Agricoltura, politiche agroalimentari e pesca						
16 01 Programma	01 Sviluppo del settore agricolo e del sistema agroalimentare						
	Titolo 1 Spese correnti	0,00	previsione di competenza di cui già impegnate* di cui fondo pluriennale vincolato	0,00 0,00 0,00	0,00 0,00 0,00	0,00 0,00 0,00	0,00 0,00 0,00
	Titolo 2 Spese in conto capitale	0,00	previsione di competenza di cui già impegnate* di cui fondo pluriennale vincolato	0,00 0,00 0,00	0,00 0,00 0,00	0,00 0,00 0,00	0,00 0,00 0,00
	Titolo 3 Spese per incremento attività finanziarie	0,00	previsione di competenza di cui già impegnate* di cui fondo pluriennale vincolato	0,00 0,00 0,00	0,00 0,00 0,00	0,00 0,00 0,00	0,00 0,00 0,00
	Titolo 4 Rimborso Prestiti	0,00	previsione di competenza di cui già impegnate* di cui fondo pluriennale vincolato	0,00 0,00 0,00	0,00 0,00 0,00	0,00 0,00 0,00	0,00 0,00 0,00
	Totale programma 01 Sviluppo del settore agricolo e del sistema agroalimentare	0,00	previsione di competenza di cui già impegnate* di cui fondo pluriennale vincolato previsione di cassa	0,00 0,00 0,00 0,00	0,00 0,00 0,00 0,00	0,00 0,00 0,00 0,00	0,00 0,00 0,00 0,00
16 02 Programma	02 Caccia e pesca						
	Titolo 1 Spese correnti	0,00	previsione di competenza di cui già impegnate* di cui fondo pluriennale vincolato	0,00 0,00 0,00	0,00 0,00 0,00	0,00 0,00 0,00	0,00 0,00 0,00
	Titolo 2 Spese in conto capitale	0,00	previsione di competenza di cui già impegnate* di cui fondo pluriennale vincolato	0,00 0,00 0,00	0,00 0,00 0,00	0,00 0,00 0,00	0,00 0,00 0,00
	Titolo 3 Spese per incremento attività finanziarie	0,00	previsione di competenza di cui già impegnate*	0,00 0,00	0,00 0,00	0,00 0,00	0,00 0,00

**BILANCIO DI PREVISIONE
FUNZIONI DELEGATE DALLE REGIONI(**)
SPESE 2023**

MISSIONE, PROGRAMMA, TITOLO(***)	DENOMINAZIONE	RESIDUI PRESUNTI AL TERMINE DELL'ESERCIZIO 2022		PREVISIONI DEFINITIVE DELL'ANNO 2022			
					PREVISIONI ANNO 2023	PREVISIONI DELL'ANNO 2024	PREVISIONI DELL'ANNO 2025
			di cui fondo pluriennale vincolato	0,00	0,00	0,00	0,00
			previsione di cassa	0,00	0,00		
	Titolo 4 Rimborso Prestiti	0,00	previsione di competenza	0,00	0,00	0,00	0,00
			di cui già impegnate*		0,00	0,00	0,00
			di cui fondo pluriennale vincolato	0,00	0,00	0,00	0,00
			previsione di cassa	0,00	0,00		
	Totale programma 02 Caccia e pesca	0,00	previsione di competenza	0,00	0,00	0,00	0,00
			di cui già impegnate*		0,00	0,00	0,00
			di cui fondo pluriennale vincolato	0,00	0,00	0,00	0,00
			previsione di cassa	0,00	0,00		0,00
	TOTALE MISSIONE 16 Agricoltura, politiche agroalimentari e pesca	0,00	previsione di competenza	0,00	0,00	0,00	0,00
			di cui già impegnate*		0,00	0,00	0,00
			di cui fondo pluriennale vincolato	0,00	0,00	0,00	0,00
			previsione di cassa	0,00	0,00		0,00
	MISSIONE 17 Energia e diversificazione delle fonti energetiche						
	17 01 Programma 01 Fonti energetiche						
			previsione di competenza	0,00	0,00	0,00	0,00
			di cui già impegnate*		0,00	0,00	0,00
			di cui fondo pluriennale vincolato	0,00	0,00	0,00	0,00
			previsione di cassa	0,00	0,00		
	Titolo 2 Spese in conto capitale	0,00	previsione di competenza	0,00	0,00	0,00	0,00
			di cui già impegnate*		0,00	0,00	0,00
			di cui fondo pluriennale vincolato	0,00	0,00	0,00	0,00
			previsione di cassa	0,00	0,00		
	Titolo 3 Spese per incremento attività finanziarie	0,00	previsione di competenza	0,00	0,00	0,00	0,00
			di cui già impegnate*		0,00	0,00	0,00
			di cui fondo pluriennale vincolato	0,00	0,00	0,00	0,00
			previsione di cassa	0,00	0,00		
	Titolo 4 Rimborso Prestiti	0,00	previsione di competenza	0,00	0,00	0,00	0,00
			di cui già impegnate*		0,00	0,00	0,00
			di cui fondo pluriennale vincolato	0,00	0,00	0,00	0,00
			previsione di cassa	0,00	0,00		
	Totale programma 01 Fonti energetiche	0,00	previsione di competenza	0,00	0,00	0,00	0,00
			di cui già impegnate*		0,00	0,00	0,00
			di cui fondo pluriennale vincolato	0,00	0,00	0,00	0,00
			previsione di cassa	0,00	0,00		0,00
	TOTALE MISSIONE 17 Energia e diversificazione delle fonti energetiche	0,00	previsione di competenza	0,00	0,00	0,00	0,00
			di cui già impegnate*		0,00	0,00	0,00
			di cui fondo pluriennale vincolato	0,00	0,00	0,00	0,00
			previsione di cassa	0,00	0,00		0,00
	MISSIONE 18 Relazioni con le altre autonomie territoriali e locali						
	18 01 Programma 01 Relazioni finanziarie con le altre autonomie territoriali						
			previsione di competenza	0,00	0,00	0,00	0,00
			di cui già impegnate*		0,00	0,00	0,00
			di cui fondo pluriennale vincolato	0,00	0,00	0,00	0,00
			previsione di cassa	0,00	0,00		
	Titolo 2 Spese in conto capitale	0,00	previsione di competenza	0,00	0,00	0,00	0,00
			di cui già impegnate*		0,00	0,00	0,00
			di cui fondo pluriennale vincolato	0,00	0,00	0,00	0,00
			previsione di cassa	0,00	0,00		
	Titolo 3 Spese per incremento attività finanziarie	0,00	previsione di competenza	0,00	0,00	0,00	0,00
			di cui già impegnate*		0,00	0,00	0,00
			di cui fondo pluriennale vincolato	0,00	0,00	0,00	0,00

**BILANCIO DI PREVISIONE
FUNZIONI DELEGATE DALLE REGIONI(**)
SPESE 2023**

MISSIONE, PROGRAMMA, TITOLO(***)	DENOMINAZIONE	RESIDUI PRESUNTI AL TERMINE DELL'ESERCIZIO 2022	PREVISIONI DEFINITIVE DELL'ANNO 2022	PREVISIONI		
				PREVISIONI ANNO 2023	PREVISIONI DELL'ANNO 2024	PREVISIONI DELL'ANNO 2025
	Titolo 4 Rimborsi Prestiti	0,00	previsione di cassa previsione di competenza di cui già impegnate* di cui fondo pluriennale vincolato previsione di cassa	0,00 0,00 0,00 0,00 0,00	0,00 0,00 0,00 0,00 0,00	0,00 0,00 0,00 0,00 0,00
	Totale programma 01 Relazioni finanziarie con le altre autonomie territoriali	0,00	previsione di competenza di cui già impegnate* di cui fondo pluriennale vincolato previsione di cassa	0,00 0,00 0,00 0,00	0,00 0,00 0,00 0,00	0,00 0,00 0,00 0,00
	TOTALE MISSIONE 18 Relazioni con le altre autonomie territoriali e locali	0,00	previsione di competenza di cui già impegnate* di cui fondo pluriennale vincolato previsione di cassa	0,00 0,00 0,00 0,00	0,00 0,00 0,00 0,00	0,00 0,00 0,00 0,00
	MISSIONE 19 Relazioni internazionali					
	19 01 Programma 01 Relazioni internazionali e Cooperazione allo sviluppo					
	Titolo 1 Spese correnti	0,00	previsione di competenza di cui già impegnate* di cui fondo pluriennale vincolato previsione di cassa	0,00 0,00 0,00 0,00	0,00 0,00 0,00 0,00	0,00 0,00 0,00 0,00
	Titolo 2 Spese in conto capitale	0,00	previsione di competenza di cui già impegnate* di cui fondo pluriennale vincolato previsione di cassa	0,00 0,00 0,00 0,00	0,00 0,00 0,00 0,00	0,00 0,00 0,00 0,00
	Titolo 3 Spese per incremento attività finanziarie	0,00	previsione di competenza di cui già impegnate* di cui fondo pluriennale vincolato previsione di cassa	0,00 0,00 0,00 0,00	0,00 0,00 0,00 0,00	0,00 0,00 0,00 0,00
	Titolo 4 Rimborsi Prestiti	0,00	previsione di competenza di cui già impegnate* di cui fondo pluriennale vincolato previsione di cassa	0,00 0,00 0,00 0,00	0,00 0,00 0,00 0,00	0,00 0,00 0,00 0,00
	Totale programma 01 Relazioni internazionali e Cooperazione allo sviluppo	0,00	previsione di competenza di cui già impegnate* di cui fondo pluriennale vincolato previsione di cassa	0,00 0,00 0,00 0,00	0,00 0,00 0,00 0,00	0,00 0,00 0,00 0,00
	TOTALE MISSIONE 19 Relazioni internazionali	0,00	previsione di competenza di cui già impegnate* di cui fondo pluriennale vincolato previsione di cassa	0,00 0,00 0,00 0,00	0,00 0,00 0,00 0,00	0,00 0,00 0,00 0,00
	MISSIONE 20 Fondi e accantonamenti					
	20 01 Programma 01 Fondo di riserva					
	Titolo 1 Spese correnti	0,00	previsione di competenza di cui già impegnate* di cui fondo pluriennale vincolato previsione di cassa	0,00 0,00 0,00 0,00	0,00 0,00 0,00 0,00	0,00 0,00 0,00 0,00
	Titolo 2 Spese in conto capitale	0,00	previsione di competenza di cui già impegnate* di cui fondo pluriennale vincolato previsione di cassa	0,00 0,00 0,00 0,00	0,00 0,00 0,00 0,00	0,00 0,00 0,00 0,00
	Totale programma 01 Fondo di riserva	0,00	previsione di competenza di cui già impegnate* di cui fondo pluriennale vincolato previsione di cassa	0,00 0,00 0,00 0,00	0,00 0,00 0,00 0,00	0,00 0,00 0,00 0,00

**BILANCIO DI PREVISIONE
FUNZIONI DELEGATE DALLE REGIONI(**)
SPESE 2023**

MISSIONE, PROGRAMMA, TITOLO(**)	DENOMINAZIONE	RESIDUI PRESUNTI AL TERMINE DELL'ESERCIZIO 2022	PREVISIONI DEFINITIVE DELL'ANNO 2022	PREVISIONI		
				PREVISIONI ANNO 2023	PREVISIONI DELL'ANNO 2024	PREVISIONI DELL'ANNO 2025
20 02 Programma	02 Fondo crediti di dubbia esigibilità					
	Titolo 1 Spese correnti	0,00	previsione di competenza di cui già impegnate* di cui fondo pluriennale vincolato previsione di cassa	0,00 0,00 0,00 0,00	0,00 0,00 0,00 0,00	0,00 0,00 0,00 0,00
	Titolo 2 Spese in conto capitale	0,00	previsione di competenza di cui già impegnate* di cui fondo pluriennale vincolato previsione di cassa	0,00 0,00 0,00 0,00	0,00 0,00 0,00 0,00	0,00 0,00 0,00 0,00
	Totale programma 02 Fondo crediti di dubbia esigibilità	0,00	previsione di competenza di cui già impegnate* di cui fondo pluriennale vincolato previsione di cassa	0,00 0,00 0,00 0,00	0,00 0,00 0,00 0,00	0,00 0,00 0,00 0,00
20 03 Programma	03 Altri fondi					
	Titolo 1 Spese correnti	0,00	previsione di competenza di cui già impegnate* di cui fondo pluriennale vincolato previsione di cassa	0,00 0,00 0,00 0,00	0,00 0,00 0,00 0,00	0,00 0,00 0,00 0,00
	Titolo 2 Spese in conto capitale	0,00	previsione di competenza di cui già impegnate* di cui fondo pluriennale vincolato previsione di cassa	0,00 0,00 0,00 0,00	0,00 0,00 0,00 0,00	0,00 0,00 0,00 0,00
	Titolo 4 Rimborso Prestiti	0,00	previsione di competenza di cui già impegnate* di cui fondo pluriennale vincolato previsione di cassa	0,00 0,00 0,00 0,00	0,00 0,00 0,00 0,00	0,00 0,00 0,00 0,00
	Totale programma 03 Altri fondi	0,00	previsione di competenza di cui già impegnate* di cui fondo pluriennale vincolato previsione di cassa	0,00 0,00 0,00 0,00	0,00 0,00 0,00 0,00	0,00 0,00 0,00 0,00
TOTALE MISSIONE 20	Fondi e accantonamenti	0,00	previsione di competenza di cui già impegnate* di cui fondo pluriennale vincolato previsione di cassa	0,00 0,00 0,00 0,00	0,00 0,00 0,00 0,00	0,00 0,00 0,00 0,00
MISSIONE	50 Debito pubblico					
50 01 Programma	01 Quota interessi ammortamento mutui e prestiti obbligazionari					
	Titolo 1 Spese correnti	0,00	previsione di competenza di cui già impegnate* di cui fondo pluriennale vincolato previsione di cassa	0,00 0,00 0,00 0,00	0,00 0,00 0,00 0,00	0,00 0,00 0,00 0,00
	Totale programma 01 Quota interessi ammortamento mutui e prestiti obbligazionari	0,00	previsione di competenza di cui già impegnate* di cui fondo pluriennale vincolato previsione di cassa	0,00 0,00 0,00 0,00	0,00 0,00 0,00 0,00	0,00 0,00 0,00 0,00
50 02 Programma	02 Quota capitale ammortamento mutui e prestiti obbligazionari					
	Titolo 4 Rimborso Prestiti	0,00	previsione di competenza di cui già impegnate* di cui fondo pluriennale vincolato previsione di cassa	0,00 0,00 0,00 0,00	0,00 0,00 0,00 0,00	0,00 0,00 0,00 0,00
	Totale programma 02 Quota capitale ammortamento mutui e prestiti obbligazionari	0,00	previsione di competenza di cui già impegnate*	0,00 0,00	0,00 0,00	0,00 0,00

**BILANCIO DI PREVISIONE
FUNZIONI DELEGATE DALLE REGIONI(**)
SPESE 2023**

MISSIONE, PROGRAMMA, TITOLO(**)	DENOMINAZIONE	RESIDUI PRESUNTI AL TERMINE DELL'ESERCIZIO 2022	PREVISIONI DEFINITIVE DELL'ANNO 2022	PREVISIONI			
				PREVISIONI ANNO 2023	PREVISIONI DELL'ANNO 2024	PREVISIONI DELL'ANNO 2025	
			di cui fondo pluriennale vincolato	0,00	0,00	0,00	0,00
			previsione di cassa	0,00	0,00		
TOTALE MISSIONE 50	Debito pubblico	0,00	previsione di competenza	0,00	0,00	0,00	0,00
			di cui già impegnate*	0,00	0,00	0,00	0,00
			di cui fondo pluriennale vincolato	0,00	0,00	0,00	0,00
			previsione di cassa	0,00	0,00		
MISSIONE	60 Anticipazioni finanziarie						
60 01 Programma	01 Restituzione anticipazione di tesoreria						
	Titolo 1 Spese correnti	0,00	previsione di competenza	0,00	0,00	0,00	0,00
			di cui già impegnate*	0,00	0,00	0,00	0,00
			di cui fondo pluriennale vincolato	0,00	0,00	0,00	0,00
			previsione di cassa	0,00	0,00		
	Titolo 5 Chiusura Anticipazioni ricevute da istituto tesoriere/cassiere	0,00	previsione di competenza	0,00	0,00	0,00	0,00
			di cui già impegnate*	0,00	0,00	0,00	0,00
			di cui fondo pluriennale vincolato	0,00	0,00	0,00	0,00
			previsione di cassa	0,00	0,00		
Totale programma 01 Restituzione anticipazione di tesoreria		0,00	previsione di competenza	0,00	0,00	0,00	0,00
			di cui già impegnate*	0,00	0,00	0,00	0,00
			di cui fondo pluriennale vincolato	0,00	0,00	0,00	0,00
			previsione di cassa	0,00	0,00		
TOTALE MISSIONE 60	Anticipazioni finanziarie	0,00	previsione di competenza	0,00	0,00	0,00	0,00
			di cui già impegnate*	0,00	0,00	0,00	0,00
			di cui fondo pluriennale vincolato	0,00	0,00	0,00	0,00
			previsione di cassa	0,00	0,00		
MISSIONE	99 Servizi per conto terzi						
99 01 Programma	01 Servizi per conto terzi e Partite di giro						
	Titolo 7 Uscite per conto terzi e partite di giro	0,00	previsione di competenza	0,00	0,00	0,00	0,00
			di cui già impegnate*	0,00	0,00	0,00	0,00
			di cui fondo pluriennale vincolato	0,00	0,00	0,00	0,00
			previsione di cassa	0,00	0,00		
Totale programma 01 Servizi per conto terzi e Partite di giro		0,00	previsione di competenza	0,00	0,00	0,00	0,00
			di cui già impegnate*	0,00	0,00	0,00	0,00
			di cui fondo pluriennale vincolato	0,00	0,00	0,00	0,00
			previsione di cassa	0,00	0,00		
TOTALE MISSIONE 99	Servizi per conto terzi	0,00	previsione di competenza	0,00	0,00	0,00	0,00
			di cui già impegnate*	0,00	0,00	0,00	0,00
			di cui fondo pluriennale vincolato	0,00	0,00	0,00	0,00
			previsione di cassa	0,00	0,00		
TOTALE DELLE MISSIONI			previsione di competenza	0,00	0,00	0,00	0,00
			di cui già impegnate*	0,00	0,00	0,00	0,00
			di cui fondo pluriennale vincolato	0,00	0,00	0,00	0,00
			previsione di cassa	0,00	0,00		
TOTALE GENERALE DELLE SPESE			previsione di competenza	0,00	0,00	0,00	0,00
			di cui già impegnate*	0,00	0,00	0,00	0,00
			di cui fondo pluriennale vincolato	0,00	0,00	0,00	0,00
			previsione di cassa	0,00	0,00		

* Si tratta di somme, alla data di presentazione del bilancio, già impegnate negli esercizi precedenti, nel rispetto del principio contabile generale della competenza potenziata e del principio contabile applicato della contabilità finanziaria.

** Indicare gli anni di riferimento.

*** Indicare solo le missioni e i programmi finanziati da contributi e trasferimenti dai organismi comunitari e internazionali.

PRALI (TO)
BILANCIO DI PREVISIONE
RIEPILOGO GENERALE DELLE SPESE PER MISSIONI 2023 -2024 - 2025**

RIEPILOGO DELLE MISSIONI	DENOMINAZIONE	RESIDUI PRESUNTI AL TERMINE DELL'ESERCIZIO PRECEDENTE QUELLO CUI SI RIFERISCE IL BILANCIO	PREVISIONI DEFINITIVE DELL'ANNO PRECEDENTE QUELLO CUI SI RIFERISCE IL BILANCIO	PREVISIONI ANNO 2023	PREVISIONI DELL'ANNO 2024	PREVISIONI DELL'ANNO 2025
DISAVANZO DI AMMINISTRAZIONE			0,00	0,00	0,00	0,00
DISAVANZO DERIVANTE DA DEBITO AUTORIZZATO E NON CONTRATTO			0,00	0,00	0,00	0,00
TOTALE MISSIONE 01	Servizi istituzionali, generali e di gestione	100.967,20	472.834,28	472.617,50	391.595,50	391.595,50
			previsione di competenza di cui già impegnato*	24.058,75	18.665,54	0,00
			di cui fondo pluriennale vincolato	0,00	0,00	0,00
			previsione di cassa	546.399,81	573.584,70	0,00
TOTALE MISSIONE 02	Giustizia	0,00	0,00	0,00	0,00	0,00
			previsione di competenza di cui già impegnato*	0,00	0,00	0,00
			di cui fondo pluriennale vincolato	0,00	0,00	0,00
			previsione di cassa	0,00	0,00	0,00
TOTALE MISSIONE 03	Ordine pubblico e sicurezza	693,42	8.100,00	33.333,00	38.880,00	38.880,00
			previsione di competenza di cui già impegnato*	0,00	0,00	0,00
			di cui fondo pluriennale vincolato	0,00	0,00	0,00
			previsione di cassa	10.084,04	34.026,42	0,00
TOTALE MISSIONE 04	Istruzione e diritto allo studio	29.969,55	41.146,50	42.675,00	42.675,00	42.675,00
			previsione di competenza di cui già impegnato*	5.919,60	0,00	0,00
			di cui fondo pluriennale vincolato	0,00	0,00	0,00
			previsione di cassa	140.273,33	72.644,55	0,00
TOTALE MISSIONE 05	Tutela e valorizzazione dei beni e attività culturali	8.310,85	2.574.050,00	8.500,00	8.500,00	8.500,00
			previsione di competenza di cui già impegnato*	0,00	0,00	0,00
			di cui fondo pluriennale vincolato	0,00	0,00	0,00
			previsione di cassa	2.578.950,00	16.810,85	0,00
TOTALE MISSIONE 06	Politiche giovanili, sport e tempo libero	94.287,59	123.860,30	18.849,10	18.343,99	17.819,28
			previsione di competenza di cui già impegnato*	4.782,40	0,00	0,00
			di cui fondo pluriennale vincolato	0,00	0,00	0,00
			previsione di cassa	128.781,74	113.136,69	0,00
TOTALE MISSIONE 07	Turismo	8.612,17	30.160,00	24.500,00	24.500,00	24.500,00
			previsione di competenza di cui già impegnato*	9.010,00	0,00	0,00
			di cui fondo pluriennale vincolato	0,00	0,00	0,00
			previsione di cassa	35.353,92	33.112,17	0,00
TOTALE MISSIONE 08	Assetto del territorio ed edilizia abitativa	13.215,00	45.050,03	31.800,00	31.800,00	31.800,00
			previsione di competenza di cui già impegnato*	700,00	700,00	0,00
			di cui fondo pluriennale vincolato	0,00	0,00	0,00
			previsione di cassa	48.679,61	45.015,00	0,00
TOTALE MISSIONE 09	Sviluppo sostenibile e tutela del territorio e dell'ambiente	1.170.454,09	1.347.724,33	443.476,52	377.449,15	376.638,04
			previsione di competenza di cui già impegnato*	3.208,13	259,13	0,00
			di cui fondo pluriennale vincolato	0,00	0,00	0,00
			previsione di cassa	1.721.265,69	1.613.932,61	0,00
TOTALE MISSIONE 10	Trasporti e diritto alla mobilità	722.407,05	921.934,53	216.775,52	212.694,97	196.576,00
			previsione di competenza di cui già impegnato*	42.700,00	35.581,91	0,00
			di cui fondo pluriennale vincolato	0,00	0,00	0,00
			previsione di cassa	1.076.530,84	939.182,57	0,00
TOTALE MISSIONE 11	Soccorso civile	284,94	2.143,00	643,00	643,00	643,00
			previsione di competenza di cui già impegnato*	0,00	0,00	0,00
			di cui fondo pluriennale vincolato	0,00	0,00	0,00
			previsione di cassa	38.285,86	927,94	0,00
TOTALE MISSIONE 12	Diritti sociali, politiche sociali e famiglia	6.065,47	23.165,00	23.575,00	23.775,00	23.775,00
			previsione di competenza di cui già impegnato*	5.921,25	0,00	0,00
			di cui fondo pluriennale vincolato	0,00	0,00	0,00
			previsione di cassa	45.213,16	29.640,47	0,00
TOTALE MISSIONE 13	Tutela della salute	688,20	1.600,00	1.600,00	1.600,00	1.600,00
			previsione di competenza di cui già impegnato*	0,00	0,00	0,00
			di cui fondo pluriennale vincolato	0,00	0,00	0,00
			previsione di cassa	2.427,28	2.288,20	0,00
TOTALE MISSIONE 14	Sviluppo economico e competitività	0,00	1.575,00	1.575,00	1.575,00	1.575,00
			previsione di competenza	1.575,00	1.575,00	0,00

PRALI (TO)
BILANCIO DI PREVISIONE
RIEPILOGO GENERALE DELLE SPESE PER MISSIONI 2023 -2024 - 2025**

RIEPILOGO DELLE MISSIONI	DENOMINAZIONE	RESIDUI PRESUNTI AL TERMINE DELL'ESERCIZIO PRECEDENTE QUELLO CUI SI RIFERISCE IL BILANCIO	PREVISIONI DEFINITIVE DELL'ANNO PRECEDENTE QUELLO CUI SI RIFERISCE IL BILANCIO	PREVISIONI ANNO 2023	PREVISIONI DELL'ANNO 2024	PREVISIONI DELL'ANNO 2025
			di cui già impegnato*	0,00	0,00	0,00
			di cui fondo pluriennale vincolato	0,00	0,00	0,00
			previsione di cassa	3.150,00	1.575,00	
TOTALE MISSIONE 15	Politiche per il lavoro e la formazione professionale	0,00	previsione di competenza	0,00	0,00	0,00
			di cui già impegnato*	0,00	0,00	0,00
			di cui fondo pluriennale vincolato	0,00	0,00	0,00
			previsione di cassa	0,00	0,00	0,00
TOTALE MISSIONE 16	Agricoltura, politiche agroalimentari e pesca	19.170,44	previsione di competenza	28.077,00	4.000,00	4.000,00
			di cui già impegnato*	0,00	0,00	0,00
			di cui fondo pluriennale vincolato	0,00	0,00	0,00
			previsione di cassa	29.877,00	23.170,44	
TOTALE MISSIONE 17	Energia e diversificazione delle fonti energetiche	0,00	previsione di competenza	0,00	0,00	0,00
			di cui già impegnato*	0,00	0,00	0,00
			di cui fondo pluriennale vincolato	0,00	0,00	0,00
			previsione di cassa	0,00	0,00	0,00
TOTALE MISSIONE 18	Relazioni con le altre autonomie territoriali e locali	0,00	previsione di competenza	0,00	0,00	0,00
			di cui già impegnato*	0,00	0,00	0,00
			di cui fondo pluriennale vincolato	0,00	0,00	0,00
			previsione di cassa	0,00	0,00	0,00
TOTALE MISSIONE 19	Relazioni internazionali	0,00	previsione di competenza	0,00	0,00	0,00
			di cui già impegnato*	0,00	0,00	0,00
			di cui fondo pluriennale vincolato	0,00	0,00	0,00
			previsione di cassa	0,00	0,00	0,00
TOTALE MISSIONE 20	Fondi e accantonamenti	0,00	previsione di competenza	34.981,36	33.977,70	32.987,94
			di cui già impegnato*	0,00	0,00	0,00
			di cui fondo pluriennale vincolato	0,00	0,00	0,00
			previsione di cassa	9.500,00	9.500,00	0,00
TOTALE MISSIONE 50	Debito pubblico	20.293,17	previsione di competenza	40.262,42	41.582,25	42.951,51
			di cui già impegnato*	0,00	0,00	0,00
			di cui fondo pluriennale vincolato	0,00	0,00	0,00
			previsione di cassa	40.262,42	61.875,42	
TOTALE MISSIONE 60	Anticipazioni finanziarie	0,00	previsione di competenza	0,00	0,00	0,00
			di cui già impegnato*	0,00	0,00	0,00
			di cui fondo pluriennale vincolato	0,00	0,00	0,00
			previsione di cassa	0,00	0,00	0,00
TOTALE MISSIONE 99	Servizi per conto terzi	25.052,02	previsione di competenza	255.645,21	238.479,43	238.479,43
			di cui già impegnato*	0,00	0,00	0,00
			di cui fondo pluriennale vincolato	0,00	0,00	0,00
			previsione di cassa	279.202,44	263.531,45	
TOTALE DELLE MISSIONI		2.220.471,16	previsione di competenza	5.952.308,96	1.637.961,02	1.492.450,49
			di cui già impegnato*	0,00	96.300,13	55.206,58
			di cui fondo pluriennale vincolato	0,00	0,00	0,00
			previsione di cassa	6.734.237,14	3.833.954,48	
TOTALE GENERALE DELLE SPESE		2.220.471,16	previsione di competenza	5.952.308,96	1.637.961,02	1.492.450,49
			di cui già impegnato*	0,00	96.300,13	55.206,58
			di cui fondo pluriennale vincolato	0,00	0,00	0,00
			previsione di cassa	6.734.237,14	3.833.954,48	

* Si tratta di somme, alla data di presentazione del bilancio, già impegnate negli esercizi precedenti, nel rispetto del principio contabile generale della competenza potenziata e del principio contabile applicato della contabilità finanziaria.

** Indicare gli anni di riferimento

PRALI (TO)
BILANCIO DI PREVISIONE
RIEPILOGO GENERALE DELLE SPESE 2023 PER TITOLI

TITOLO	DENOMINAZIONE	RESIDUI PRESUNTI AL TERMINE DELL'ESERCIZIO PRECEDENTE QUELLO CUI SI RIFERISCE IL BILANCIO		PREVISIONI DEFINITIVE DELL'ANNO PRECEDENTE QUELLO CUI SI RIFERISCE IL BILANCIO			
					PREVISIONI ANNO 2023	PREVISIONI DELL'ANNO 2024	PREVISIONI DELL'ANNO 2025
DISAVANZO DI AMMINISTRAZIONE				0,00	0,00	0,00	0,00
DISAVANZO DERIVANTE DA DEBITO AUTORIZZATO E NON CONTRATTO				0,00	0,00	0,00	0,00
Titolo 1	Spese correnti	286.585,07	previsione di competenza di cui già impegnato* di cui fondo pluriennale vincolato previsione di cassa	1.027.797,48 96.300,13 0,00 1.246.245,02	954.875,51 96.300,13 0,00 1.216.982,88	956.163,50 55.206,58 0,00	959.085,63 0,00 0,00
Titolo 2	Spese in conto capitale	1.888.540,90	previsione di competenza di cui già impegnato* di cui fondo pluriennale vincolato previsione di cassa	4.628.603,85 0,00 0,00 5.168.527,26	403.023,83 0,00 0,00 2.291.564,73	254.856,05 0,00 0,00	238.821,89 0,00 0,00
Titolo 4	Rimborso Prestiti	20.293,17	previsione di competenza di cui già impegnato* di cui fondo pluriennale vincolato previsione di cassa	40.262,42 0,00 0,00 40.262,42	41.582,25 0,00 0,00 61.875,42	42.951,51 0,00 0,00	44.372,13 0,00 0,00
Titolo 7	Uscite per conto terzi e partite di giro	25.052,02	previsione di competenza di cui già impegnato* di cui fondo pluriennale vincolato previsione di cassa	255.645,21 0,00 0,00 279.202,44	238.479,43 0,00 0,00 263.531,45	238.479,43 0,00 0,00	238.479,43 0,00 0,00
TOTALE DEI TITOLI		2.220.471,16	previsione di competenza di cui già impegnato* di cui fondo pluriennale vincolato previsione di cassa	5.952.308,96 96.300,13 0,00 6.734.237,14	1.637.961,02 96.300,13 0,00 3.833.954,48	1.492.450,49 55.206,58 0,00	1.480.759,08 0,00 0,00
TOTALE GENERALE DELLE SPESE		2.220.471,16	previsione di competenza di cui già impegnato* di cui fondo pluriennale vincolato previsione di cassa	5.952.308,96 96.300,13 0,00 6.734.237,14	1.637.961,02 96.300,13 0,00 3.833.954,48	1.492.450,49 55.206,58 0,00	1.480.759,08 0,00 0,00

* Si tratta di somme, alla data di presentazione del bilancio, già impegnate negli esercizi precedenti, nel rispetto del principio contabile generale della competenza potenziata e del principio contabile applicato della contabilità finanziaria.

**SPESE PER TITOLI E MACROAGGREGATI
PREVISIONI DI COMPETENZA ANNO 2023 - 2025**

TITOLI E MACROAGGREGATI DI SPESA		Previsioni dell'anno 2023		Previsioni dell'anno 2024		Previsioni dell'anno 2025	
		Totale	di cui non ricorrente	Totale	di cui non ricorrente	Totale	di cui non ricorrente
	TITOLO 1 - Spese correnti						
101	Redditi da lavoro dipendente	200.822,00	0,00	206.369,00	0,00	206.369,00	0,00
102	Imposte e tasse a carico dell'ente	13.593,50	0,00	13.593,50	0,00	13.593,50	0,00
103	Acquisto di beni e servizi	519.071,00	0,00	517.071,00	0,00	517.071,00	0,00
104	Trasferimenti correnti	111.045,00	0,00	111.245,00	0,00	111.245,00	0,00
105	Trasferimenti di tributi	0,00	0,00	0,00	0,00	0,00	0,00
106	Fondi perequativi	0,00	0,00	0,00	0,00	0,00	0,00
107	Interessi passivi	12.866,31	0,00	11.497,06	0,00	10.076,43	0,00
108	Altre spese per redditi da capitale	0,00	0,00	0,00	0,00	0,00	0,00
109	Rimborsi e poste correttive delle entrate	3.600,00	0,00	3.600,00	0,00	3.600,00	0,00
110	Altre spese correnti	93.877,70	0,00	92.787,94	0,00	97.130,70	0,00
100	Totale TITOLO 1	954.875,51	0,00	956.163,50	0,00	959.085,63	0,00
	TITOLO 2 - Spese in conto capitale						
201	Tributi in conto capitale a carico dell'ente	0,00	0,00	0,00	0,00	0,00	0,00
202	Investimenti fissi lordi e acquisto di terreni	396.023,83	0,00	247.856,05	0,00	231.821,89	0,00
203	Contributi agli investimenti	0,00	0,00	0,00	0,00	0,00	0,00
204	Altri trasferimenti in conto capitale	0,00	0,00	0,00	0,00	0,00	0,00
205	Altre spese in conto capitale	7.000,00	0,00	7.000,00	0,00	7.000,00	0,00
200	Totale TITOLO 2	403.023,83	0,00	254.856,05	0,00	238.821,89	0,00
	TITOLO 3 - Spese per incremento attività finanziarie						
301	Acquisizioni di attività finanziarie	0,00	0,00	0,00	0,00	0,00	0,00
302	Concessione crediti di breve termine	0,00	0,00	0,00	0,00	0,00	0,00
303	Concessione crediti di medio-lungo termine	0,00	0,00	0,00	0,00	0,00	0,00
304	Altre spese per incremento di attività finanziarie	0,00	0,00	0,00	0,00	0,00	0,00
300	Totale TITOLO 3	0,00	0,00	0,00	0,00	0,00	0,00
	TITOLO 4 - Rimborso Prestiti						
401	Rimborso di titoli obbligazionari	0,00	0,00	0,00	0,00	0,00	0,00
402	Rimborso prestiti a breve termine	0,00	0,00	0,00	0,00	0,00	0,00
403	Rimborso mutui e altri finanziamenti a medio lungo termine	41.582,25	0,00	42.951,51	0,00	44.372,13	0,00
404	Rimborso di altre forme di indebitamento	0,00	0,00	0,00	0,00	0,00	0,00
405	Fondi per rimborso prestiti	0,00	0,00	0,00	0,00	0,00	0,00
400	Totale TITOLO 4	41.582,25	0,00	42.951,51	0,00	44.372,13	0,00
	TITOLO 5 - Chiusura Anticipazioni ricevute da istituto tesoriere/cassiere						
501	Chiusura Anticipazioni ricevute da istituto tesoriere/cassiere	0,00	0,00	0,00	0,00	0,00	0,00

**SPESE PER TITOLI E MACROAGGREGATI
PREVISIONI DI COMPETENZA ANNO 2023 - 2025**

TITOLI E MACROAGGREGATI DI SPESA		Previsioni dell'anno 2023		Previsioni dell'anno 2024		Previsioni dell'anno 2025	
		Totale	di cui non ricorrente	Totale	di cui non ricorrente	Totale	di cui non ricorrente
500	Totale TITOLO 5	0,00	0,00	0,00	0,00	0,00	0,00
	TITOLO 7 - Uscite per conto terzi e partite di giro						
701	Uscite per partite di giro	189.500,00	0,00	189.500,00	0,00	189.500,00	0,00
702	Uscite per conto terzi	48.979,43	0,00	48.979,43	0,00	48.979,43	0,00
700	Totale TITOLO 7	238.479,43	0,00	238.479,43	0,00	238.479,43	0,00
TOTALE TITOLI		1.637.961,02	0,00	1.492.450,49	0,00	1.480.759,08	0,00

PRALI (TO)

PROSPETTO DIMOSTRATIVO DEL RISPETTO DEI VINCOLI DI INDEBITAMENTO DEGLI ENTI LOCALI ESERCIZIO 2023

ENTRATE RELATIVE AI PRIMI TRE TITOLI DELLE ENTRATE (rendiconto penultimo anno precedente quello in cui viene prevista l'assunzione dei mutui) ex art. 204, c. 1 del D.L.gs. N. 267/2000		COMPETENZA ANNO 2023	COMPETENZA ANNO 2024	COMPETENZA ANNO 2025
1) Entrate correnti di natura tributaria, contributiva e perequativa (Titolo I)	(+)	454.396,55	484.000,00	484.000,00
2) Trasferimenti correnti (Titolo II)	(+)	70.108,36	50.282,00	30.258,00
3) Entrate extratributarie (Titolo III)	(+)	417.198,54	460.681,00	460.681,00
TOTALE ENTRATE PRIMI TRE TITOLI		941.703,45	994.963,00	974.939,00
SPESA ANNUALE PER RATE MUTUI/OBBLIGAZIONI				
Livello massimo di spesa annuale ⁽¹⁾	(+)	94.170,35	99.496,30	97.493,90
Ammontare interessi per mutui, prestiti obbligazionari, aperture di credito e garanzie di cui all'articolo 207 del TUEL autorizzati fino al 31/12/ <i>esercizio precedente</i> ⁽²⁾	(-)	12.866,31	11.497,06	10.076,43
Ammontare interessi per mutui, prestiti obbligazionari, aperture di credito e garanzie di cui all'articolo 207 del TUEL autorizzati nell'esercizio in corso	(-)	0,00	0,00	0,00
Contributi erariali in c/interessi su mutui	(+)	0,00	0,00	0,00
Ammontare interessi riguardanti debiti espressamente esclusi dai limiti di indebitamento	(+)	0,00	0,00	0,00
Ammontare disponibile per nuovi interessi		81.304,04	87.999,24	87.417,47
TOTALE DEBITO CONTRATTO				
Debito contratto al 31/12/ <i>esercizio precedente</i>	(+)	336.833,98	295.251,73	250.879,60
Debito autorizzato nell'esercizio in corso	(+)	0,00	0,00	0,00
TOTALE DEBITO DELL'ENTE		336.833,98	295.251,73	250.879,60
DEBITO POTENZIALE				
Garanzie principali o sussidiarie prestate dall'Ente a favore di altre Amministrazioni pubbliche e di altri soggetti		0,00	0,00	0,00
di cui, garanzie per le quali è stato costituito accantonamento		0,00	0,00	0,00
Garanzie che concorrono al limite di indebitamento		0,00	0,00	0,00

(1) Per gli enti locali l'importo annuale degli interessi sommato a quello dei mutui precedentemente contratti, a quello dei prestiti obbligazionari precedentemente emessi, a quello delle aperture di credito stipulate ed a quello derivante da garanzie prestate ai sensi dell'articolo 207, al netto dei contributi statali e regionali in conto interessi, non supera il 12 per cento, per l'anno 2011, l'8 per cento, per gli anni dal 2012 al 2014, e il 10 per cento, a decorrere dall'anno 2015, delle entrate relative ai primi tre titoli del rendiconto del penultimo anno precedente quello in cui viene prevista l'assunzione dei mutui. Per gli enti locali di nuova istituzione si fa riferimento, per i primi due anni, ai corrispondenti dati finanziari del bilancio di previsione (art. 204, comma 1, del TUEL).

(2) Con riferimento anche ai finanziamenti imputati contabilmente agli esercizi successivi.