

PRALI

**DOCUMENTO UNICO di  
PROGRAMMAZIONE  
(D.U.P.)  
SEMPLIFICATO**

**PERIODO: 2020 - 2021 - 2022**

## **SOMMARIO**

### **PARTE PRIMA**

#### **ANALISI DELLA SITUAZIONE INTERNA ED ESTERNA DELL'ENTE**

#### **1. RISULTANZE DEI DATI RELATIVI ALLA POPOLAZIONE, AL TERRITORIO ED ALLA SITUAZIONE SOCIO ECONOMICA DELL'ENTE**

Risultanze della popolazione

Risultanze del territorio

Risultanze della situazione socio economica dell'Ente

#### **2. MODALITÀ DI GESTIONE DEI SERVIZI PUBBLICI LOCALI**

Servizi gestiti in forma diretta

Servizi gestiti in forma associata

Servizi affidati a organismi partecipati

Servizi affidati ad altri soggetti

Altre modalità di gestione di servizi pubblici

#### **3. SOSTENIBILITÀ ECONOMICO FINANZIARIA DELL'ENTE**

Situazione di cassa dell'Ente

Livello di indebitamento

Debiti fuori bilancio riconosciuti

Ripiano disavanzo da riaccertamento straordinario dei residui

Ripiano ulteriori disavanzi

#### **4. GESTIONE RISORSE UMANE**

#### **5. VINCOLI DI FINANZA PUBBLICA**

## PARTE SECONDA

### INDIRIZZI GENERALI RELATIVI ALLA PROGRAMMAZIONE PER IL PERIODO DI BILANCIO

#### **A. Entrate**

Tributi e tariffe dei servizi pubblici  
Reperimento e impiego risorse straordinarie e in conto capitale  
Ricorso all'indebitamento e analisi della relativa sostenibilità

#### **B. Spese**

Spesa corrente, con specifico rilievo alla gestione delle funzioni fondamentali;  
Programmazione triennale del fabbisogno di personale  
Programmazione biennale degli acquisti di beni e servizi  
Programmazione investimenti e Piano triennale delle opere pubbliche

#### **C. Raggiungimento equilibri della situazione corrente e generali del bilancio e relativi equilibri in termini di cassa**

#### **D. Principali obiettivi delle missioni attivate**

#### **E. Gestione del patrimonio con particolare riferimento alla programmazione urbanistica e del territorio e Piano delle alienazioni e della valorizzazione dei beni patrimoniali**

#### **F. Obiettivi del Gruppo Amministrazione Pubblica**

#### **G. Piano triennale di razionalizzazione e riqualificazione della spesa (art.2 comma 594 Legge 244/2007)**

## **PREMESSA**

Il principio contabile applicato n. 12 concernente la programmazione di bilancio, statuisce che la programmazione è il processo di analisi e valutazione che, comparando e ordinando coerentemente tra loro le politiche e i piani per il governo del territorio, consente di organizzare, in una dimensione temporale predefinita, le attività e le risorse necessarie per la realizzazione di fini sociali e la promozione dello sviluppo economico e civile delle comunità di riferimento.

Il processo di programmazione, si svolge nel rispetto delle compatibilità economico-finanziarie e tenendo conto della possibile evoluzione della gestione dell'ente, richiede il coinvolgimento dei portatori di interesse nelle forme e secondo le modalità definite da ogni Ente, si conclude con la formalizzazione delle decisioni politiche e gestionali che danno contenuto a programmi e piani futuri riferibili alle missioni dell'ente.

Attraverso l'attività di programmazione, le amministrazioni concorrono al perseguimento degli obiettivi di finanza pubblica definiti in ambito nazionale, in coerenza con i principi fondamentali di coordinamento della finanza pubblica emanati in attuazione degli articoli 117, terzo comma, e 119, secondo comma, della Costituzione e ne condividono le conseguenti responsabilità.

### **Il Documento unico di programmazione degli enti locali (DUP)**

Il DUP è lo strumento che permette l'attività di guida strategica ed operativa degli enti locali e consente di fronteggiare in modo permanente, sistemico e unitario le discontinuità ambientali e organizzative.

Il DUP costituisce, nel rispetto del principio del coordinamento e coerenza dei documenti di bilancio, il presupposto necessario di tutti gli altri documenti di programmazione.

Secondo il paragrafo 8.4 del Principio contabile applicato concernente la programmazione di cui all'allegato 4/1 al decreto legislativo 23 giugno 2011, n. 118, anche i comuni di dimensione inferiore ai 5000 abitanti sono chiamati all'adozione del DUP, sebbene in forma semplificata rispetto a quella prevista per i comuni medio-grandi. Il Decreto ministeriale del 20 maggio 2015, concernente l'aggiornamento dei principi contabili del Dlgs 118/11, ha infatti introdotto il DUP semplificato, lasciando comunque sostanzialmente invariate le finalità generali del documento.

Il Documento Unico di Programmazione (DUP) deve essere presentato dalla Giunta in Consiglio, entro il 31 luglio di ciascun anno.

## **SEZIONE STRATEGICA**

La sezione strategica sviluppa e concretizza le linee programmatiche di mandato di cui all'art. 46 comma 3 del decreto legislativo 18 agosto 2000, n. 267 e individua, in coerenza con il quadro normativo di riferimento e con gli obiettivi generali di finanza pubblica, le principali scelte che caratterizzano il programma dell'amministrazione da realizzare nel corso del mandato amministrativo.

Nella sezione strategica vengono riportate le politiche di mandato che l'ente intende sviluppare nel corso del triennio, declinate in programmi, che costituiscono la base della successiva attività di programmazione di medio/breve termine che confluisce nel Piano triennale ed annuale della performance.

Il Comune di Prali, in attuazione dell'art. 46 comma 3 del TUEL ha approvato, con deliberazione di C.C. n. 23 del 10.06.2019 il Programma di mandato per il periodo 2019 – 2024, dando così avvio al ciclo di gestione della Performance.

Tali Linee Programmatiche, che attengono a vari ambiti di intervento dell'Ente, sono state così denominate:

## **RIFIUTI**

Un grosso sforzo dovrà essere fatto da tutti, in primis dal Comune, al fine di migliorare la percentuale di raccolta differenziata in quanto ad oggi siamo solo al 40% mentre dovremmo essere al 60-65%. Inutile far presente che meno si differenzia e più si pagherà, in quanto le multe che saranno elevate al Comune saranno addebitate ai contribuenti. Il costo totale del servizio deve essere coperto integralmente dalle entrate.

## **SERVIZIO IDRICO INTEGRATO**

Continuazione della gestione del servizio idrico integrato (acquedotti-fognature e depurazione) da parte del Comune, in quanto seppure le tariffe siano determinate dall'Autorità 'Ambito Torinese n. 3 le stesse sono introitate dal Comune il quale può programmare e attuare interventi inerenti il servizio idrico integrato. Per quanto riguarda le opere che si intende realizzare si segnalano:

- la sistemazione delle opere di presa dell'acquedotto della Miando di Rodoretto e dell'interramento della tubazione sino alla zona di "Galmount";
- posizionamento raggi U.V. all'acquedotto di Gardiola;
- sostituzione delle vecchie tubature in ferro con polietilene da "Sleygon" alla vasca di riserva a Villa;
- dovrà essere completata la sistemazione degli acquedotti con la sostituzione delle tubature de Sleygon ad Agape quindi si dovrà procedere al completamento della sistemazione delle fognature in alcune borgate.

## **SCUOLE**

Si cercherà in ogni modo di mantenere le scuole elementari e il baby parking nel comune ed il trasporto degli alunni.

## **AMBIENTE**

Absolutamente favorevoli alla salvaguardia dell'ambiente ma contrari a qualsiasi forma di vincolo imposto dall'esterno.

## **URBANISTICA**

Si spera che le richieste di modifica alle norme che impedivano il cambio di destinazione d'uso siano accettate dalla Regione Piemonte (utilizzo fienili, ecc.), come proposto dai quattro comuni della valle con rispettive deliberazioni dei consigli comunali.

## **LAVORO**

Particolare attenzione dovrà essere rivolta ai posti di lavoro collaborando con tutti gli operatori (turismo e sport – agricoltura – commercio – artigianato – imprese locali – miniera – e quant'altri creino occupazione) a creare sinergie onde evitare situazioni che creino solo malessere.

## **ENERGIA**

Favorevoli ad approvare progetti di energia elettrica prodotta da fonti rinnovabili nel rispetto dell'ambiente e della salute.

## **TURISMO E SPORT**

Prioritario sarà trovare una soluzione per il buon funzionamento dell'Ufficio Turistico, chiamato a svolgere anche altri servizi esterni per il comune. Importante è creare la possibilità di riuscire ad innevare un tratto della pista di fondo per sopperire ad eventuali carenze di precipitazioni nevose utilizzando anche attraverso l'utilizzo di fondi provenienti da enti esterni. Continuare nella manutenzione e pulizia dei sentieri con l'utilizzo delle squadre forestali. Verificare con qualche società sportiva o altro ente la possibilità di creare un luogo dove esercitare la camminata con le ciaspole.

Continuare la collaborazione con la società di gestione delle seggiovie considerando che con l'aumento degli sciatori, il che è un buon segno, diventa di vitale importanza la regolamentazione dei posteggi per garantire il transito da Ghigo a Giordano.

Seguire a sostenere l'attività inerente la nascente "Fondazione La Tuno – Miniere e Alpi del Piemonte – Valli Chisone e Germanasca" e l'Ecomuseo Scopriminiera.

### **STRADE**

Si cercherà di effettuare la manutenzione periodica del manto stradale mentre per quanto riguarda interventi straordinari sull'asse viario (rettifica strada Indiritti sotto Agape), si cercheranno finanziamenti specifici ad oc. Sarà nostra cura interessarsi presso la Città Metropolitana di Torino affinché vengano attuati quei minimi interventi di sicurezza (parapetti), e vengano completati interventi già da molto tempo iniziati.

### **ALTRE INIZIATIVE**

- Interventi per arredo urbano;
- Riprendere il discorso già iniziato col paese per la realizzazione di un percorso per carrozzine per i diversamente abili.
- Realizzazione campo per atterraggio elisoccorso in notturna.

D.U.P. SEMPLIFICATO

PARTE PRIMA

**ANALISI DELLA SITUAZIONE INTERNA  
ED ESTERNA DELL'ENTE**

# 1 – Risultanze dei dati relativi alla popolazione, al territorio ed alla situazione socio economica dell'Ente

## Risultanze della popolazione

Popolazione residente alla fine del 2018 (*penultimo anno precedente*) n. **239** di cui:

maschi n. **128**  
femmine n. **111**

di cui:

in età prescolare (0/5 anni) n. **10**  
in età scuola obbligo (7/16 anni) n. **13**  
in forza lavoro 1° occupazione (17/29 anni) n. **31**  
in età adulta (30/65 anni) n. **113**  
oltre 65 anni n. **72**

Nati nell'anno n. **1**

Deceduti nell'anno n. **4**

Saldo naturale: - **3**

Immigrati nell'anno n. **4**

Emigrati nell'anno n. **4**

Saldo migratorio: +/- **0**

Saldo complessivo (naturale + migratorio): - **3**

Popolazione massima insediabile come da strumento urbanistico vigente n. **3.030** abitanti

## Risultanze del territorio

Superficie Kmq **7.261**

Risorse idriche:

laghi n. **5**  
fiumi n. **1**

Strade:

autostrade Km **0,00**  
strade extraurbane Km **12,00**  
strade urbane Km **10,00**



strade locali Km **0,00**  
itinerari ciclopedonali Km **0,00**

Strumenti urbanistici vigenti:

Piano regolatore – PRGC – adottato **Si**

Piano regolatore – PRGC – approvato **Si**

Piano edilizia economica popolare – PEEP **No**

Piano Insediamenti Produttivi – PIP **No**

## 2 – Modalità di gestione dei servizi pubblici locali

Il principale oggetto dell'attività di un Ente è rappresentato dalla fornitura di servizi ai cittadini e la strategia di questa Amministrazione non può non porre al centro il miglioramento della qualità offerta e l'ampliamento del grado di 'copertura'.

Nella tabella che segue si riepilogano, per le principali tipologie di servizio, distinguendo in base alla modalità di gestione nonché tra quelli in gestione diretta e quelli esternalizzati a soggetti esterni o appartenenti al Gruppo Pubblico Locale.

Servizio	Modalità di Svolgimento	Soggetto Gestore
Servizio di raccolta rifiuti	Diretta	
Servizio di smaltimento rifiuti	Esternalizzata	Acea Pinerolese Industriale S.p.A
Servizio idrico integrato	Diretta	

### 3 – Sostenibilità economico finanziaria

#### Situazione di cassa dell'ente

Fondo cassa al 31/12/2018 (*penultimo anno dell'esercizio precedente*) **358.350,77**

Andamento del Fondo cassa nel triennio precedente

Fondo cassa al 31/12/2017 (*anno precedente*) **241.357,29**

Fondo cassa al 31/12/2016 (*anno precedente -1*) **333.794,82**

Fondo cassa al 31/12/2015 (*anno precedente -2*) **312.660,55**

Utilizzo Anticipazione di cassa nel triennio precedente

Anno di riferimento	gg di utilizzo	costo interessi passivi
2018	0	0,00
2017	0	0,00
2016	0	0,00

#### Livello di indebitamento

Incidenza interessi passivi impegnati/entrate accertate primi 3 titoli

Anno di riferimento	Interessi passivi impegnati (a)	Entrate accertate tit. 1-2-3 (b)	Incidenza (a/b) %
2018	0,00	939.954,29	0,00
2017	18.906,34	881.563,02	2,14
2016	20.559,25	885.973,51	2,32

#### Debiti fuori bilancio riconosciuti

Anno di riferimento	Importi debiti fuori bilancio riconosciuti (a)
2018	0,00
2017	0,00
2016	0,00

## 4 – Gestione delle risorse umane

### Personale

La pianta organica viene configurata dal vigente ordinamento come elemento strutturale correlato all'assetto organizzativo dell'ente: in questa sede è bene ricordare che la dotazione e l'organizzazione del personale, con il relativo bagaglio di competenze ed esperienze, costituisce il principale strumento per il perseguimento degli obiettivi strategici e gestionali dell'Amministrazione.

Queste considerazioni sono state recepite nel presente documento, prendendo come riferimento la composizione del personale in servizio al 31.12.2019, come desumibile dalla seguente tabella:

Attualmente la dotazione organica del personale dipendente risulta essere la seguente:

DESCRIZIONE	CATEGORIE				TOTALE POSTI DI ORGANICO
	A	B	C	D	
Posti di ruolo a tempo pieno		1	3	1	5
di cui vacanti		1	0	0	1

Il suddetto personale, previsto in organico, è così distribuito tra le Aree in cui è suddivisa l'organizzazione dei servizi nel Comune di Prali:

AREA FUNZIONALE	Totale				Dirigenti	Posti di organico
	A	B	C	D		
Settore Amministrazione Generale			3			3
Settore Territorio		1		1		2
Totale		1	3	1		5

Ordinamento Generale degli Uffici e dei Servizi, le Posizioni Organizzative sono state conferite ai sotto elencati Funzionari:

C.d.R	Responsabile	Referente politico
FUNZIONI GENERALI DI AMMINISTRAZIONE, DI GESTIONE E DI CONTROLLO	VICE SEGRETARIO	Sindaco
FUNZIONI DI POLIZIA LOCALE	VICE SEGRETARIO	Sindaco
FUNZIONI DI ISTRUZIONE PUBBLICA	VICE SEGRETARIO	Sindaco
FUNZIONI RELATIVE ALLA CULTURA ED AI BENI CULTURALI	VICE SEGRETARIO	Sindaco
FUNZIONI NEL SETTORE SPORTIVO E RICREATIVO	VICE SEGRETARIO	Sindaco
FUNZIONI NEL CAMPO TURISTICO	VICE SEGRETARIO	Sindaco
FUNZIONI NEL CAMPO DELLA VIABILITÀ E DEI TRASPORTI	ASSESSORE	Sindaco
FUNZIONI RIGUARDANTI LA GESTIONE DEL TERRITORIO E DELL' AMBIENTE	ASSESSORE	Sindaco
FUNZIONI NEL SETTORE SOCIALE	VICE SEGRETARIO	Sindaco
FUNZIONI NEL CAMPO DELLO SVILUPPO ECONOMICO	VICE SEGRETARIO	Sindaco
FUNZIONI RELATIVE A SERVIZI PRODUTTIVI	ASSESSORE	Sindaco
ORGANI ISTITUZIONALI	VICE SEGRETARIO	Sindaco
SEGRETERIA, PERSONALE, ORGANIZZAZIONE	VICE SEGRETARIO	Sindaco
GESTIONE ECONOMICA, FINANZIARIA, PROGRAMMAZIONE, PROV. E CONTROLLO DI GESTIONE	VICE SEGRETARIO	Sindaco
GESTIONE ENTRATE TRIBUTARIE E SERV. FISCALI	VICE SEGRETARIO	Sindaco
GESTIONE BENI PATRIMONIALI	ASSESSORE	Sindaco
UFFICIO TECNICO	ASSESSORE	Sindaco
ANAGRAFE, STATO CIVILE, ELETTORALE, LEVA, SERVIZIO STATISTICHE	VICE SEGRETARIO	Sindaco

ALTRI SERVIZI GENERALI	VICE SEGRETARIO	Sindaco
POLIZIA MUNICIPALE	VICE SEGRETARIO	Sindaco
SCUOLA MATERNA	VICE SEGRETARIO	Sindaco
ISTRUZIONE ELEMENTARE	VICE SEGRETARIO	Sindaco
ISTRUZIONE MEDIA	VICE SEGRETARIO	Sindaco
ASSISTENZA, TRASPORTO E REFERIONE SCOLASTICA	VICE SEGRETARIO	Sindaco
BIBLIOTECHE E MUSEI	VICE SEGRETARIO	Sindaco
IMPIANTI SPORTIVI	ASSESSORE	Sindaco
MANIFESTAZIONI DIVERSE NEL SETTORE RICREATIVO E SPORTIVO	VICE SEGRETARIO	Sindaco
SERVIZI TURISTICI	VICE SEGRETARIO	Sindaco
VIABILITA', CIRCOLAZIONE STRADALE E SERVIZI CONNESSI	ASSESSORE	Sindaco
ILLUMINAZIONE PUBBLICA E SERV. CONNESSI	ASSESSORE	Sindaco
TRASPORTI PUBBLICI	VICE SEGRETARIO	Sindaco
URBANISTICA E GESTIONE DEL TERRITORIO	BRUNETTO ENRICO	Sindaco
SERVIZI DI PROTEZIONE CIVILE	BRUNETTO ENRICO	Sindaco
SERVIZIO IDRICO INTEGRATO	ASSESSORE	Sindaco
SERVIZIO SMALTIMENTO RIFIUTI	VICE SEGRETARIO	Sindaco
SERVIZI PER TUTELA AMBIENTALE DEL VERDE, ALTRI SERVIZI PER TERRITORIO ED AMBIENTE	VICE SEGRETARIO	Sindaco
SERVIZI PER L'INFANZIA E PER MINORI	VICE SEGRETARIO	Sindaco
ASSISTENZA, BENEFICENZA PUBBLICA ED ALTRI SERVIZI DELLA PERSONA	VICE SEGRETARIO	Sindaco
SERVIZIO NECROSCOPICO E CIMITERIALE	ASSESSORE	Sindaco
FIERE, MERCATI E SERVIZI CONNESSI	VICE SEGRETARIO	Sindaco

INDUSTRIA	VICE SEGRETARIO	Sindaco
COMMERCIO	VICE SEGRETARIO	Sindaco
AGRICOLTURA	VICE SEGRETARIO	Sindaco
DISTRIBUZIONE GAS	ASSESSORE	Sindaco
QUOTE DI RISORSE GENERALI	Non indicato	Sindaco

## 5 – Vincoli di finanza pubblica

### **Rispetto dei vincoli di finanza pubblica**

L'Ente nel quinquennio precedente ha rispettato i vincoli di finanza pubblica.

L'Ente negli esercizi precedenti non ha acquisito/ceduto spazi nell'ambito dei patti regionali o nazionali, i cui effetti influiranno sull'andamento degli esercizi ricompresi nel presente D.U.P.S.

Inoltre, il comma 18 dell'art. 31 della legge 183/2011 dispone che gli enti sottoposti al patto di stabilità devono iscrivere in bilancio le entrate e le spese correnti in termini di competenza in misura tale che, unitamente alle previsioni dei flussi di cassa di entrate e spese in conto capitale, al netto della riscossione e concessione di crediti (Titolo IV delle entrate e titolo II delle spese), sia consentito il raggiungimento dell'obiettivo programmatico del patto per il triennio di riferimento. Pertanto la previsione di bilancio annuale e pluriennale e le successive variazioni devono garantire il rispetto del saldo obiettivo.

Il Comune di Prali non è soggetto al patto di stabilità.

Nella Legge di Bilancio 145/2018 il pareggio di bilancio, così come declinato dall'articolo 1 comma 466 L.232/2016, viene sostanzialmente abolito.

Dalla verifica della coerenza delle previsioni con l'obiettivo di saldo risulta un saldo non negativo così determinato:

**QUADRO GENERALE RIASSUNTIVO\* 2020 - 2021 - 2022**

ENTRATE	CASSA ANNO 2020	COMPETENZA ANNO 2020	COMPETENZA ANNO 2021	COMPETENZA ANNO 2022	SPESE	CASSA ANNO 2020	COMPETENZA ANNO 2020	COMPETENZA ANNO 2021	COMPETENZA ANNO 2022
Fondo di cassa all'inizio dell'esercizio	278.900,10								
Utilizzo avanzo di amministrazione <i>di cui Utilizzo Fondo anticipazioni di liquidità</i>		0,00 0,00	0,00	0,00	Disavanzo di amministrazione <sup>(1)</sup>		0,00	0,00	0,00
Fondo pluriennale vincolato		0,00	0,00	0,00	Disavanzo derivante da debito autorizzato e non contratto <sup>(2)</sup>		0,00	0,00	0,00
<b>Titolo 1 - Entrate correnti di natura tributaria, contributiva e perequativa</b>	643.915,24	515.300,00	521.300,00	521.300,00	<b>Titolo 1 - Spese correnti</b>	1.252.404,31	938.356,50	932.349,75	935.160,70
					- di cui fondo pluriennale vincolato		0,00	0,00	0,00
<b>Titolo 2 - Trasferimenti correnti</b>	98.951,28	37.870,00	18.000,00	18.000,00					
<b>Titolo 3 - Entrate extratributarie</b>	732.174,84	429.605,27	449.124,84	447.621,00	<b>Titolo 2 - Spese in conto capitale</b>	1.491.446,46	626.506,49	77.000,00	83.149,94
<b>Titolo 4 - Entrate in conto capitale</b>	1.330.716,99	624.506,49	65.000,00	65.000,00	- di cui fondo pluriennale vincolato		0,00	0,00	0,00
<b>Titolo 5 - Entrate da riduzione di attività finanziarie</b>	0,00	0,00	0,00	0,00	<b>Titolo 3 - Spese per incremento di attività finanziarie</b>	0,00	0,00	0,00	0,00
					- di cui fondo pluriennale vincolato		0,00	0,00	0,00
<b>Totale entrate finali .....</b>	<b>2.805.758,35</b>	<b>1.607.281,76</b>	<b>1.053.424,84</b>	<b>1.051.921,00</b>	<b>Totale spese finali .....</b>	<b>2.743.850,77</b>	<b>1.564.864,99</b>	<b>1.009.349,75</b>	<b>1.018.310,64</b>
<b>Titolo 6 - Accensione di prestiti</b>	0,00	0,00	0,00	0,00	<b>Titolo 4 - Rimborso di prestiti</b>	42.416,77	42.416,77	44.075,09	33.610,36
					- di cui Fondo anticipazioni di liquidità		0,00	0,00	0,00
<b>Titolo 7 - Anticipazioni da Istituto Tesoriere/Cassiere</b>	0,00	0,00	0,00	0,00	<b>Titolo 5 - Chiusura Anticipazioni da Istituto Tesoriere/Cassiere</b>	0,00	0,00	0,00	0,00
<b>Titolo 9 - Entrate per conto di terzi e partite di giro</b>	211.442,48	209.000,00	209.000,00	209.000,00	<b>Titolo 7 - Spese per conto terzi e partite di giro</b>	251.549,15	209.000,00	209.000,00	209.000,00
<b>Totale titoli</b>	<b>3.017.200,83</b>	<b>1.816.281,76</b>	<b>1.262.424,84</b>	<b>1.260.921,00</b>	<b>Totale titoli</b>	<b>3.037.816,69</b>	<b>1.816.281,76</b>	<b>1.262.424,84</b>	<b>1.260.921,00</b>
<b>TOTALE COMPLESSIVO ENTRATE</b>	<b>3.296.100,93</b>	<b>1.816.281,76</b>	<b>1.262.424,84</b>	<b>1.260.921,00</b>	<b>TOTALE COMPLESSIVO SPESE</b>	<b>3.037.816,69</b>	<b>1.816.281,76</b>	<b>1.262.424,84</b>	<b>1.260.921,00</b>
<b>Fondo di cassa finale presunto</b>	<b>258.284,24</b>								



D.U.P. SEMPLIFICATO

PARTE SECONDA

**INDIRIZZI GENERALI RELATIVI  
ALLA PROGRAMMAZIONE  
PER IL PERIODO DI BILANCIO**

Nel periodo di valenza del presente D.U.P.semplificato, in linea con il programma di mandato dell'Amministrazione, la programmazione e la gestione dovrà essere improntata sulla base dei seguenti indirizzi generali:

## A – Entrate

### **Tributi e tariffe dei servizi pubblici**

Le aliquote e le tariffe relative alle principali imposte e tasse comunali sono le seguenti:

#### **NUOVA IMU**

Per quanto riguarda la nuova Imposta Municipale Unica, così come disciplinata dall'art. 1 commi 738-783 della Legge 27.12.2019, n. 160 si prevedono le seguenti aliquote;

Il presente documento è stato redatto prevedendo:

un'aliquota del 5,00 (cinque virgola zero) per mille per gli immobili adibiti ad abitazione principale con detrazione – di € 200,00;

– un'aliquota del 7,6 (sette virgola sei) per mille per gli immobili classificati nelle categorie C/2 (magazzini, depositi, fienili, soffitte, ecc.), C/6 (box auto o garage) e C/7 (tettoie aperte o chiuse) senza limite di numero;

– un'aliquota del 8,6 (otto virgola sei) per mille, senza differenziazioni, per le altre tipologie di immobili;

– un'aliquota del 5,6 (cinque virgola sei) per le unità immobiliari, fatta eccezione per quelle classificate nelle categorie catastali A/1, A/8 e A/9, concesse in comodato dal soggetto passivo ai parenti in linea retta entro il primo grado che le utilizzano come abitazione principale, a condizione che il contratto sia registrato e che il comodante possieda un solo immobile in Italia e risieda anagraficamente nonché dimori abitualmente nello stesso comune in cui è situato l'immobile concesso in comodato, il beneficio si applica anche nel caso in cui il comodante oltre all'immobile concesso in comodato possieda nello stesso comune un altro immobile adibito a propria abitazione principale, ad eccezione delle unità abitative classificate nelle categorie catastali A/1, A/8 e A/9; ai fini dell'applicazione delle disposizioni della presente lettera, il soggetto passivo attesta il possesso dei suddetti requisiti nel modello di dichiarazione di cui all'articolo 9, comma 6, del decreto legislativo 14 marzo 2011, n. 23. Nei casi suddetti la base imponibile ai fini del calcolo dell'IMU è ridotta del 50 per cento;

#### **TARI**

La TARI (tributo servizio rifiuti), componente servizi destinata a finanziare i costi del servizio di raccolta e smaltimento dei rifiuti, a carico dell'utilizzatore, sulla base del Piano Finanziario predisposto dal Consorzio Acea Pinerolese sulla base della delibera ARERA (Autorità di Regolazione per Energia Reti e Ambiente) del 31.10.2019, n. 443/2019/R/RIF, con cui ha definito i criteri di riconoscimento dei costi efficienti di esercizio e di investimento per il periodo 2018-2021, adottando il nuovo Metodo Tariffario per il servizio integrato di gestione dei Rifiuti (MTR), da applicarsi dal 1° gennaio 2020;

Sulla TARI e sulla definizione del P.E.F. (Piano economico finanziario) relativo ai costi di gestione del servizio integrato della raccolta e smaltimento rifiuti le novità per il 2020 sono importanti.

Le vicende dell'agenzia ARERA in materia di regolazione del settore rifiuti avranno un notevole impatto per i Comuni in ambito TARI.

In base al conferimento a tale Agenzia dei poteri di regolamentazione del settore gestione rifiuti la medesima è intervenuta sul tema con l'emissione della Deliberazione 443/2019/R/Rif del 31.10.2019, che introduce un nuovo metodo tariffario per il servizio integrato di gestione dei rifiuti. Sono stati introdotti due nuovi attori: il Gestore del servizio integrato rifiuti e l'Ente territorialmente competente. A questi soggetti sono attribuiti compiti specifici, in base al MTR (nuovo metodo tariffario)

La conversione in Legge del DL Fiscale 2019 ha stabilito la scadenza del 30 aprile 2020 per l'adozione dei Piani Finanziari, delle tariffe e delle eventuali modifiche

dei regolamenti TARI a prescindere dalla data di approvazione dei bilanci.

Nell'ipotesi di sospensione degli effetti della deliberazione ARERA suddetta il Piano Finanziario verrà elaborato sulla base dei criteri previgenti.

## ADDIZIONALE COMUNALE ALL'IMPOSTA SUL REDDITO DELLE PERSONALE FISICHE

Il presente documento è stato redatto prevedendo un'aliquota dello 0,40 per cento.

### QUADRO RIASSUNTIVO DI COMPETENZA

ENTRATE	TREND STORICO			PROGRAMMAZIONE PLURIENNALE			% scostamento della col. 4 rispetto alla col. 3
	2017 (accertamenti)	2018 (accertamenti)	2019 (previsioni)	2020 (previsioni)	2021 (previsioni)	2022 (previsioni)	
	1	2	3	4	5	6	
Tributarie	493.236,74	488.426,79	488.793,63	515.300,00	521.300,00	521.300,00	5,422
Contributi e trasferimenti correnti	8.465,42	39.247,69	38.821,51	37.870,00	18.000,00	18.000,00	- 2,450
Extratributarie	379.860,86	412.279,81	444.770,70	429.605,27	449.124,84	447.621,00	- 3,409
<b>TOTALE ENTRATE CORRENTI</b>	<b>881.563,02</b>	<b>939.954,29</b>	<b>972.385,84</b>	<b>982.775,27</b>	<b>988.424,84</b>	<b>986.921,00</b>	<b>1,068</b>
Proventi oneri di urbanizzazione destinati a manutenzione ordinaria del patrimonio	0,00	0,00	0,00	0,00	0,00	0,00	0,000
Avanzo di amministrazione applicato per spese correnti	0,00	0,00	0,00	0,00			
Fondo pluriennale vincolato per spese correnti	14.839,83	13.815,72	13.683,88	0,00	0,00	0,00	-100,000
<b>TOTALE ENTRATE UTILIZZATE PER SPESE CORRENTI E RIMBORSO PRESTITI (A)</b>	<b>896.402,85</b>	<b>953.770,01</b>	<b>986.069,72</b>	<b>982.775,27</b>	<b>988.424,84</b>	<b>986.921,00</b>	<b>- 0,334</b>
Alienazione di beni e trasferimenti capitale	166.313,73	121.762,80	739.374,87	624.506,49	65.000,00	65.000,00	- 15,535
Proventi oneri di urbanizzazione destinati a investimenti	0,00	0,00	0,00	0,00	0,00	0,00	0,000
Accensione mutui passivi	0,00	0,00	90.000,00	0,00	0,00	0,00	-100,000
Altre accensione di prestiti	0,00	0,00	0,00	0,00	0,00	0,00	0,000
Avanzo di amministrazione applicato per:							
- fondo ammortamento	0,00	0,00	0,00	0,00			
- finanziamento investimenti	0,00	0,00	0,00	0,00			
Fondo pluriennale vincolato per spese conto capitale	70.179,79	17.798,52	211.995,61	0,00	0,00	0,00	-100,000
<b>TOTALE ENTRATE C/CAPITALE DESTINATI A INVESTIMENTI (B)</b>	<b>236.493,52</b>	<b>139.561,32</b>	<b>1.041.370,48</b>	<b>624.506,49</b>	<b>65.000,00</b>	<b>65.000,00</b>	<b>- 40,030</b>
Riscossione crediti	0,00	0,00	0,00	0,00	0,00	0,00	0,000
Anticipazioni di cassa	0,00	0,00	0,00	0,00	0,00	0,00	0,000
<b>TOTALE MOVIMENTO FONDI (C)</b>	<b>0,00</b>	<b>0,00</b>	<b>0,00</b>	<b>0,00</b>	<b>0,00</b>	<b>0,00</b>	<b>0,000</b>
<b>TOTALE GENERALE (A+B+C)</b>	<b>1.132.896,37</b>	<b>1.093.331,33</b>	<b>2.027.440,20</b>	<b>1.607.281,76</b>	<b>1.053.424,84</b>	<b>1.051.921,00</b>	<b>- 20,723</b>

### QUADRO RIASSUNTIVO DI CASSA

ENTRATE					% scostamento della col. 4 rispetto alla col. 3
	2017 (riscossioni)	2018 (riscossioni)	2019 (previsioni cassa)	2020 (previsioni cassa)	
	1	2	3	4	
Tributarie	546.965,10	466.065,30	588.133,61	643.915,24	9,484
Contributi e trasferimenti correnti	1.465,42	10.701,38	95.367,82	98.951,28	3,757

Extratributarie	301.585,63	403.935,45	866.793,05	732.174,84	- 15,530
<b>TOTALE ENTRATE CORRENTI</b>	<b>850.016,15</b>	<b>880.702,13</b>	<b>1.550.294,48</b>	<b>1.475.041,36</b>	<b>- 4,854</b>
Proventi oneri di urbanizzazione destinati a manutenzione ordinaria del patrimonio	0,00	0,00	0,00	0,00	0,000
Fondo di cassa utilizzato per spese correnti	0,00	0,00	0,00	0,00	0,000
<b>TOTALE ENTRATE UTILIZZATE PER SPESE CORRENTI E RIMBORSO PRESTITI (A)</b>	<b>850.016,15</b>	<b>880.702,13</b>	<b>1.550.294,48</b>	<b>1.475.041,36</b>	<b>- 4,854</b>
Alienazione di beni e trasferimenti capitale	233.289,09	145.918,86	892.387,32	1.330.716,99	49,118
Proventi oneri di urbanizzazione destinati a investimenti	0,00	0,00	0,00	0,00	0,000
Accensione mutui passivi	3.700,00	3.057,55	110.952,09	0,00	-100,000
Altre accensione di prestiti	0,00	0,00	0,00	0,00	0,000
Fondo di cassa utilizzato per spese conto capitale	0,00	0,00	0,00	0,00	0,000
<b>TOTALE ENTRATE C/CAPITALE DESTINATI A INVESTIMENTI (B)</b>	<b>236.989,09</b>	<b>148.976,41</b>	<b>1.003.339,41</b>	<b>1.330.716,99</b>	<b>32,628</b>
Riscossione crediti	0,00	0,00	0,00	0,00	0,000
Anticipazioni di cassa	0,00	0,00	0,00	0,00	0,000
<b>TOTALE MOVIMENTO FONDI (C)</b>	<b>0,00</b>	<b>0,00</b>	<b>0,00</b>	<b>0,00</b>	<b>0,000</b>
<b>TOTALE GENERALE (A+B+C)</b>	<b>1.087.005,24</b>	<b>1.029.678,54</b>	<b>2.553.633,89</b>	<b>2.805.758,35</b>	<b>9,873</b>

## Ricorso all'indebitamento e analisi della relativa sostenibilità

In merito al ricorso all'indebitamento, nel corso del periodo di bilancio l'Ente non prevede il ricorso all'indebitamento.

## PROSPETTO DIMOSTRATIVO DEL RISPETTO DEI VINCOLI DI INDEBITAMENTO DEGLI ENTI LOCALI ESERCIZIO 2020

<b>ENTRATE RELATIVE AI PRIMI TRE TITOLI DELLE ENTRATE</b> <i>(rendiconto penultimo anno precedente quello in cui viene prevista l'assunzione dei mutui)</i> ex art. 204, c. 1 del D.L.gs. N. 267/2000		<b>COMPETENZA ANNO 2020</b>	<b>COMPETENZA ANNO 2021</b>	<b>COMPETENZA ANNO 2022</b>
1) Entrate correnti di natura tributaria, contributiva e perequativa (Titolo I)	(+)	488.426,79	490.300,00	490.300,00
2) Trasferimenti correnti (Titolo II)	(+)	39.247,69	15.100,00	15.100,00
3) Entrate extratributarie (Titolo III)	(+)	412.279,81	445.359,24	437.441,00
<b>TOTALE ENTRATE PRIMI TRE TITOLI</b>		<b>939.954,29</b>	<b>950.759,24</b>	<b>942.841,00</b>
<b>SPESA ANNUALE PER RATE MUTUI/OBBLIGAZIONI</b>				
Livello massimo di spesa annuale <sup>(1)</sup>	(+)	93.995,43	95.075,92	94.284,10
Ammontare interessi per mutui, prestiti obbligazionari, aperture di credito e garanzie di cui all'articolo 207 del TUEL autorizzati fino al 31/12/esercizio precedente <sup>(2)</sup>	(-)	8.163,96	7.263,09	6.325,03
Ammontare interessi per mutui, prestiti obbligazionari, aperture di credito e garanzie di cui all'articolo 207 del TUEL autorizzati nell'esercizio in corso	(-)	0,00	0,00	0,00
Contributi erariali in c/interessi su mutui	(+)	0,00	0,00	0,00
Ammontare interessi riguardanti debiti espressamente esclusi dai limiti di indebitamento	(+)	0,00	0,00	0,00
<b>Ammontare disponibile per nuovi interessi</b>		<b>85.831,47</b>	<b>87.812,83</b>	<b>87.959,07</b>
<b>TOTALE DEBITO CONTRATTO</b>				
Debito contratto al 31/12/esercizio precedente	(+)	464.043,29	417.754,28	371.681,42
Debito autorizzato nell'esercizio in corso	(+)	0,00	0,00	0,00
<b>TOTALE DEBITO DELL'ENTE</b>		<b>464.043,29</b>	<b>417.754,28</b>	<b>371.681,42</b>
<b>DEBITO POTENZIALE</b>				
Garanzie principali o sussidiarie prestate dall'Ente a favore di altre Amministrazioni pubbliche e di altri soggetti		0,00	0,00	0,00
di cui, garanzie per le quali è stato costituito accantonamento		0,00	0,00	0,00
Garanzie che concorrono al limite di indebitamento		0,00	0,00	0,00

(1) Per gli enti locali l'importo annuale degli interessi sommato a quello dei mutui precedentemente contratti, a quello dei prestiti obbligazionari precedentemente emessi, a quello delle aperture di credito stipulate ed a quello derivante da garanzie prestate ai sensi dell'articolo 207, al netto dei contributi statali e regionali in conto interessi, non supera il 12 per cento, per l'anno 2011, l'8 per cento, per gli anni dal 2012 al 2014, e il 10 per cento, a decorrere dall'anno 2015, delle entrate relative ai primi tre titoli del rendiconto del penultimo anno precedente quello in cui viene prevista l'assunzione dei mutui. Per gli enti locali di nuova istituzione si fa riferimento, per i primi due anni, ai corrispondenti dati finanziari del bilancio di previsione (art. 204, comma 1, del TUEL).

(2) Con riferimento anche ai finanziamenti imputati contabilmente agli esercizi successivi.

## B – Spese

### Programmazione triennale del fabbisogno di personale

E' già stato affermato come il personale costituisca la principale risorsa di Ente sia per quanto riguarda lo svolgimento delle attività routinarie, sia per la realizzazione di qualunque strategia. Ai sensi dell'articolo 91 del Tuel, gli organi di vertice delle amministrazioni locali sono tenuti alla programmazione triennale del fabbisogno di personale, obbligo non modificato dalla riforma contabile dell'armonizzazione. L'art. 3, comma 5-bis, D.L. n. 90/2014, convertito dalla L. n. 114/2014, ha introdotto il comma 557-quater alla L. n. 296/2006 che dispone che: *“A decorrere dall'anno 2015 gli enti assicurano, nell'ambito della programmazione triennale dei fabbisogni di personale, il contenimento delle spese di personale con riferimento al valore medio del triennio precedente alla data di entrata in vigore della presente disposizione”*.

Anno 2020:

- A seguito delle dimissioni con decorrenza 01.01.2019, per acquisizione a norma delle vigenti disposizioni del diritto alla pensione del dipendente Richard Claudio, è prevista l'assunzione mediante mobilità esterna volontaria, ai sensi dell'art. 30 del D.Lgs. n. 165/2001 e s.m.i., di "Cantoniere Comunale" - Categoria B - Posizione Economica B3, per 18 ore settimanali e successivamente attrarre l'espletamento di procedure concorsuali;

Anno 2021:

- Nessuna nuova assunzione di ruolo salvo eventuali nuove assunzioni a seguito di cessazione dal servizio di dipendenti di ruolo con eventuale riorganizzazione dei servizi;

Anno 2022:

- Nessuna nuova assunzione di ruolo salvo eventuali nuove assunzioni a seguito di cessazione dal servizio di dipendenti di ruolo con eventuale riorganizzazione

dei servizi;

Quanto suddetto in ogni caso rispetterà i limiti di spesa del personale previsti dalla normativa vigente.

### **Programmazione investimenti e Piano triennale delle opere pubbliche**

Secondo quanto disposto normativa disciplinante la programmazione delle opere pubbliche, la realizzazione dei lavori pubblici degli enti locali deve essere svolta in conformità ad un programma triennale e ai suoi aggiornamenti annuali; i lavori da realizzare nel primo anno del triennio, inoltre, sono compresi nell'elenco annuale che costituisce il documento di previsione per gli investimenti in lavori pubblici ed il loro finanziamento. In questa sede è bene evidenziare come le opere pubbliche siano una delle componenti più evidenti per il cittadino di quella che è la Vision dell'Amministrazione e quindi rappresentino in maniera emblematica le scelte della politica e gli impatti sugli stakeholder.

Con deliberazione della Giunta Comunale n. 83 del 17.12.2019, è stato adottato il programma triennale e l'elenco annuale dei lavori pubblici di cui all'art. 21 del D.Lgs 50/2016 e s.m.i..





**SCHEDA 2: PROGRAMMA TRIENNALE DELLE OPERE PUBBLICHE 2020/2022  
DELL'AMMINISTRAZIONE COMUNE DI PRALI**

**ARTICOLAZIONE DELLA COPERTURA FINANZIARIA**

N. progr.	d. Int. Amm.	CODICE ISTAT			CODICE NUIS	Tipologia	Categoria	DESCRIZIONE DELL'INTERVENTO	Priorità	STIMA DEI COSTI DEL PROGRAMMA				Cessione Immobili S/N	Apporto di capitale privato	
		Reg	Prov	Com						Primo anno	Secondo anno	Terzo anno	Totale		Importo	Tipologia
1	332	001	001	202	ITC11	01	A01 01	Accesso in sicurezza alla borgata Pomieri	1 - massima priorità	360.000,00	0,00	0,00	360.000,00	NO	0,00	
<b>TOTALE</b>										360.000,00	0,00	0,00	360.000,00		0,00	

Note

Il responsabile del programma  
(FRANCO GRILL)

**SCHEDA 2b: PROGRAMMA TRIENNALE DELLE OPERE PUBBLICHE 2020/2022  
DELL'AMMINISTRAZIONE COMUNE DI PRALI**

**ELENCO DEGLI IMMOBILI DA TRASFERIRE art. 53, commi 6-7 del d.lgs. 163/2006**

Elenco degli immobili da trasferire art. 53, commi 6-7 del d.lgs. 163/2006					Arco temporale di validità del programma		
Riferimento intervento	Descrizione immobile	Tipo diritto di superficie	Piena proprietà	Valore Stimato			
				1° anno	2° anno	3° anno	
				0,00	0,00	0,00	
<b>TOTALE</b>				0,00	0,00	0,00	

Note

Il responsabile del programma  
(FRANCO GRILL)

**SCHEDA 3: PROGRAMMA TRIENNALE DELLE OPERE PUBBLICHE 2020/2022  
DELL'AMMINISTRAZIONE COMUNE DI PRALI**

**ELENCO ANNUALE**

Cod. Int. Amm.ne	CODICE UNICO INTERVENTO - CUI	CUP	DESCRIZIONE INTERVENTO	CPV	RESPONSABILE DEL PROCEDIMENTO		Importo annualità	IMPORTO INTERVENTO	Finalità	Conformità vincoli am		Priorità	STATO PROGETTAZIONE approvata	Stima tempi di esecuzione			
					Cognome	Nome				Urb (S/N)	Amb (S/N)			RIM/ANNO INIZIO LAVORI	RIM/ANNO FINE LAVORI		
332	8500007001220180001	B31B18000000005	Accesso in sicurezza alla borgata Pomieri	45221110-6 - Lavori di costruzione di ponti	BRUNETTO	Enrico	360.000,00	360.000,00	AMB	SI	SI	1	SC	4	2020	1	2021
<b>TOTALE</b>							<b>360.000,00</b>	<b>360.000,00</b>									

Note

Il responsabile del programma  
(FRANCO GRILL)

## **C – Raggiungimento equilibri della situazione corrente e generali del bilancio e relativi equilibri in termini di cassa**

Gli equilibri sono così rispettati:

**EQUILIBRI DI BILANCIO**  
**(solo per gli Enti locali) <sup>(1)</sup>**  
**2020 - 2021 - 2022**

EQUILIBRI ECONOMICO-FINANZIARIO			COMPETENZA ANNO 2020	COMPETENZA ANNO 2021	COMPETENZA ANNO 2022
Fondo di cassa all'inizio dell'esercizio		278.900,10			
A) Fondo pluriennale vincolato per spese correnti iscritto in entrata	(+)		0,00	0,00	0,00
AA) Recupero disavanzo di amministrazione esercizio precedente	(-)		0,00	0,00	0,00
B) Entrate titoli 1.00 - 2.00 - 3.00 <i>di cui per estinzione anticipata di prestiti</i>	(+)		982.775,27 0,00	988.424,84 0,00	986.921,00 0,00
C) Entrate Titolo 4.02.06 - Contributi agli investimenti direttamente destinati al rimborso dei prestiti da amministrazioni pubbliche	(+)		0,00	0,00	0,00
D) Spese Titolo 1.00 - Spese correnti <i>di cui fondo pluriennale vincolato</i> <i>di cui fondo crediti di dubbia esigibilità</i>	(-)		938.358,50 0,00 39.200,00	932.349,75 0,00 39.200,00	935.160,70 0,00 43.600,00
E) Spese Titolo 2.04 - Trasferimenti in conto capitale	(-)		0,00	0,00	0,00
F) Spese Titolo 4.00 - Quote di capitale amm.to mutui e prestiti obbligazionari <i>di cui per estinzione anticipata di prestiti</i> <i>di cui Fondo anticipazioni di liquidità</i>	(-)		42.416,77 0,00 0,00	44.075,09 0,00 0,00	33.610,36 0,00 0,00
<b>G) Somma finale (G=A-AA+B+C-D-E-F)</b>			<b>2.000,00</b>	<b>12.000,00</b>	<b>18.149,94</b>
<b>ALTRE POSTE DIFFERENZIALI, PER ECCEZIONI PREVISTE DA NORME DI LEGGE, CHE HANNO EFFETTO SULL'EQUILIBRIO EX ARTICOLO 162, COMMA 6, DEL TESTO UNICO DELLE LEGGI SULL'ORDINAMENTO DEGLI ENTI LOCALI</b>					
H) Utilizzo avanzo di amministrazione per spese correnti <sup>(2)</sup> <i>di cui per estinzione anticipata di prestiti</i>	(+)		0,00 0,00		
I) Entrate di parte capitale destinate a spese correnti in base a specifiche disposizioni di legge o dei principi contabili <i>di cui per estinzione anticipata di prestiti</i>	(+)		0,00 0,00	0,00 0,00	0,00 0,00
L) Entrate di parte corrente destinate a spese di investimento in base a specifiche disposizioni di legge o dei principi contabili	(-)		0,00	0,00	0,00
M) Entrate da accensione di prestiti destinate a estinzione anticipata dei prestiti	(+)		0,00	0,00	0,00
<b>EQUILIBRIO DI PARTE CORRENTE <sup>(3)</sup></b>					
<b>O=G+H+I-L+M</b>			<b>2.000,00</b>	<b>12.000,00</b>	<b>18.149,94</b>

**EQUILIBRI DI BILANCIO**  
**(solo per gli Enti locali) <sup>(1)</sup>**  
**2020 - 2021 - 2022**

EQUILIBRI ECONOMICO-FINANZIARIO			COMPETENZA ANNO 2020	COMPETENZA ANNO 2021	COMPETENZA ANNO 2022
P) Utilizzo avanzo di amministrazione per spese di investimento <sup>(2)</sup>	(+)		0,00		
Q) Fondo pluriennale vincolato per spese in conto capitale iscritto in entrata	(+)		0,00	0,00	0,00
R) Entrate Titoli 4.00 - 5.00 - 6.00	(+)		624.506,49	65.000,00	65.000,00
C) Entrate Titolo 4.02.06 - Contributi agli investimenti direttamente destinati al rimborso dei prestiti da amministrazioni pubbliche	(-)		0,00	0,00	0,00
I) Entrate di parte capitale destinate a spese correnti in base a specifiche disposizioni di legge o dei principi contabili	(-)		0,00	0,00	0,00
S1) Entrate Titolo 5.02 per Riscossioni crediti di breve termine	(-)		0,00	0,00	0,00
S2) Entrate Titolo 5.03 per Riscossioni crediti di medio-lungo termine	(-)		0,00	0,00	0,00
T) Entrate Titolo 5.04 relative a Altre entrate per riduzioni di attività finanziaria	(-)		0,00	0,00	0,00
L) Entrate di parte corrente destinate a spese di investimento in base a specifiche disposizioni di legge o dei principi contabili	(+)		0,00	0,00	0,00
M) Entrate da accensione di prestiti destinate a estinzione anticipata dei prestiti	(-)		0,00	0,00	0,00
U) Spese Titolo 2.00 - Spese in conto capitale <i>di cui fondo pluriennale vincolato di spesa</i>	(-)		626.506,49 0,00	77.000,00 0,00	83.149,94 0,00
V) Spese Titolo 3.01 per Acquisizioni di attività finanziarie	(-)		0,00	0,00	0,00
E) Spese Titolo 2.04 - Trasferimenti in conto capitale	(+)		0,00	0,00	0,00
<b>EQUILIBRIO DI PARTE CAPITALE</b>					
<b>Z=P+Q+R-C-I-S1-S2-T+L-M-U-V+E</b>			<b>-2.000,00</b>	<b>-12.000,00</b>	<b>-18.149,94</b>

**EQUILIBRI DI BILANCIO**  
**(solo per gli Enti locali) <sup>(1)</sup>**  
**2020 - 2021 - 2022**

EQUILIBRI ECONOMICO-FINANZIARIO			COMPETENZA ANNO 2020	COMPETENZA ANNO 2021	COMPETENZA ANNO 2022
S1) Entrate Titolo 5.02 per Riscossioni crediti di breve termine	(+)		0,00	0,00	0,00
S2) Entrate Titolo 5.03 per Riscossioni crediti di medio-lungo termine	(+)		0,00	0,00	0,00
T) Entrate Titolo 5.04 relative a Altre entrate per riduzioni di attività finanziaria	(+)		0,00	0,00	0,00
X1) Spese Titolo 3.02 per Concessioni crediti di breve termine	(-)		0,00	0,00	0,00
X2) Spese Titolo 3.03 per Concessioni crediti di medio-lungo termine	(-)		0,00	0,00	0,00
Y) Spese Titolo 3.04 per Altre spese per acquisizioni di attività finanziarie	(-)		0,00	0,00	0,00
<b>EQUILIBRIO FINALE</b>					
<b>W=O+Z+S1+S2+T-X1-X2-Y</b>			<b>0,00</b>	<b>0,00</b>	<b>0,00</b>

**SALDO CORRENTE AI FINI DELLA COPERTURA DEGLI INVESTIMENTI PLURIENNALI (4)**

Equilibrio di parte corrente (O)			2.000,00	12.000,00	18.149,94
Utilizzo risultato di amministrazione per il finanziamento di spese correnti (H)	(-)		0,00		
<b>Equilibrio di parte corrente ai fini della copertura degli investimenti pluriennali</b>			<b>2.000,00</b>	<b>12.000,00</b>	<b>18.149,94</b>

C) Si tratta delle entrate in conto capitale relative ai soli contributi agli investimenti destinati al rimborso prestiti corrispondenti alla voce del piano dei conti finanziario con codifica E.4.02.06.00.000.

E) Si tratta delle spese del titolo 2 per trasferimenti in conto capitale corrispondenti alla voce del piano dei conti finanziario con codifica U.2.04.00.00.000.

S1) Si tratta delle entrate del titolo 5 limitatamente alle riscossione crediti di breve termine corrispondenti alla voce del piano dei conti finanziario con codifica E.5.02.00.00.000.

S2) Si tratta delle entrate del titolo 5 limitatamente alle riscossione crediti di medio-lungo termine corrispondenti alla voce del piano dei conti finanziario con codifica E.5.03.00.00.000.

T) Si tratta delle entrate del titolo 5 limitatamente alle altre entrate per riduzione di attività finanziarie corrispondenti alla voce del piano dei conti finanziario con codifica E.5.04.00.00.000.

X1) Si tratta delle spese del titolo 3 limitatamente alle concessione crediti di breve termine corrispondenti alla voce del piano dei conti finanziario con codifica U.3.02.00.00.000.

X2) Si tratta delle spese del titolo 3 limitatamente alle concessione crediti di medio-lungo termine corrispondenti alla voce del piano dei conti finanziario con codifica U.3.03.00.00.000.

Y) Si tratta delle spese del titolo 3 limitatamente alle altre spese per incremento di attività finanziarie corrispondenti alla voce del piano dei conti finanziario con codifica U.3.04.00.00.000.

(1) Indicare gli anni di riferimento.

(2) In sede di approvazione del bilancio di previsione è consentito l'utilizzo della sola quota vincolata del risultato di amministrazione presunto. Nel corso dell'esercizio è consentito l'utilizzo anche della quota accantonata se il bilancio è deliberato a seguito dell'approvazione del prospetto concernente il risultato di amministrazione presunto dell'anno precedente aggiornato sulla base di un pre-consuntivo dell'esercizio precedente. E' consentito l'utilizzo anche della quota destinata agli investimenti e della quota libera del risultato di amministrazione dell'anno precedente se il bilancio (o la variazione di bilancio) è deliberato a seguito dell'approvazione del rendiconto dell'anno precedente.

(3) La somma algebrica finale non può essere inferiore a zero per il rispetto della disposizione di cui all'articolo 162 del testo unico delle leggi sull'ordinamento degli enti locali.

(4) Con riferimento a ciascun esercizio, il saldo positivo dell'equilibrio di parte corrente in termini di competenza finanziaria può costituire copertura agli investimenti imputati agli esercizi successivi per un importo non superiore al minore valore tra la media dei saldi di parte corrente in termini di competenza e la media dei saldi di parte corrente in termini di cassa registrati negli ultimi tre esercizi rendicontati, se sempre positivi, determinati al netto dell'utilizzo dell'avanzo di amministrazione, del fondo di cassa, e delle entrate non ricorrenti che non hanno dato copertura a impegni, o pagamenti.

**BILANCIO DI PREVISIONE**  
**PROSPETTO VERIFICA RISPETTO DEI VINCOLI DI FINANZA PUBBLICA**  
(da allegare al bilancio di previsione - solo Regioni a statuto ordinario fino all'esercizio 2020)

(prospetto aggiornato dal Ministero dell'economia e delle finanze - Dipartimento della Ragioneria Generale dello Stato e comunicato alla Commissione Arconet nel corso della riunione del 9-1-2019)

EQUILIBRIO DI BILANCIO DI CUI ALL'ART. 9 DELLA LEGGE N. 243/2012		COMPETENZA ANNO DI RIFERIMENTO DEL BILANCIO 2020	COMPETENZA ANNO 2021	COMPETENZA ANNO 2022	
A1)	Fondo pluriennale vincolato di entrata per spese correnti (dal 2020 quota finanziata da entrate finali)	(+)	0,00	0,00	0,00
A2)	Fondo pluriennale vincolato di entrata in conto capitale al netto delle quote finanziate da debito (dal 2020 quota finanziata da entrate finali)	(+)	0,00	0,00	0,00
A3)	Fondo pluriennale vincolato di entrata per partite finanziarie (dal 2020 quota finanziata da entrate finali)	(+)	0,00	0,00	0,00
<b>A)</b>	<b>Fondo pluriennale vincolato di entrata (A1 + A2 + A3)</b>	<b>(+)</b>	<b>0,00</b>	<b>0,00</b>	<b>0,00</b>
<b>B)</b>	<b>Titolo 1 - Entrate correnti di natura tributaria, contributiva e perequativa</b>	<b>(+)</b>	<b>490.300,00</b>	<b>490.300,00</b>	<b>0,00</b>
<b>C)</b>	<b>Titolo 2 - Trasferimenti correnti validi ai fini dei saldi finanza pubblica</b>	<b>(+)</b>	<b>15.850,00</b>	<b>15.850,00</b>	<b>0,00</b>
<b>D)</b>	<b>Titolo 3 - Entrate extratributarie</b>	<b>(+)</b>	<b>428.813,87</b>	<b>428.813,87</b>	<b>0,00</b>
<b>E)</b>	<b>Titolo 4 - Entrate in c/capitale</b>	<b>(+)</b>	<b>15.000,00</b>	<b>15.000,00</b>	<b>0,00</b>
<b>F)</b>	<b>Titolo 5 - Entrate da riduzione di attività finanziarie</b>	<b>(+)</b>	<b>0,00</b>	<b>0,00</b>	<b>0,00</b>
<b>G)</b>	<b>SPAZI FINANZIARI ACQUISITI</b>	<b>(+)</b>	<b>0,00</b>	<b>0,00</b>	<b>0,00</b>
H1)	Titolo 1 - Spese correnti al netto del fondo pluriennale vincolato	(+)	865.802,87	866.563,87	0,00
H2)	Fondo pluriennale vincolato di parte corrente (dal 2020 quota finanziata da entrate finali)	(+)	0,00	0,00	0,00
H3)	Fondo crediti di dubbia esigibilità di parte corrente	(-)	32.760,00	34.484,00	0,00
H4)	Fondo contenzioso (destinato a confluire nel risultato di amministrazione)	(-)	0,00	0,00	0,00
H5)	Altri accantonamenti (destinati a confluire nel risultato di amministrazione) <sup>(2)</sup>	(-)	0,00	0,00	0,00
<b>H)</b>	<b>Titolo 1 - Spese correnti valide ai fini dei saldi di finanza pubblica (H=H1+H2-H3-H4-H5)</b>	<b>(-)</b>	<b>833.042,87</b>	<b>832.079,87</b>	<b>0,00</b>
I1)	Titolo 2 - Spese in c/ capitale al netto del fondo pluriennale vincolato	(-)	41.768,00	39.251,82	0,00
I2)	Fondo pluriennale vincolato in c/capitale al netto delle quote finanziate da debito (dal 2020 quota finanziata da entrate finali)	(-)	0,00	0,00	0,00
I3)	Fondo crediti di dubbia esigibilità in c/capitale	(-)	0,00	0,00	0,00
I4)	Altri accantonamenti (destinati a confluire nel risultato di amministrazione) <sup>(2)</sup>	(-)	0,00	0,00	0,00
<b>I)</b>	<b>Titolo 2 - Spese in c/capitale valide ai fini dei saldi di finanza pubblica (I=I1+I2-I3-I4)</b>	<b>(-)</b>	<b>41.768,00</b>	<b>39.251,82</b>	<b>0,00</b>
L1)	Titolo 3 - Spese per incremento di attività finanziaria al netto del fondo pluriennale vincolato	(-)	0,00	0,00	0,00
L2)	Fondo pluriennale vincolato per partite finanziarie (dal 2020 quota finanziata da entrate finali)	(-)	0,00	0,00	0,00
<b>L)</b>	<b>Titolo 3 - Spese per incremento di attività finanziaria (L=L1 + L2)</b>	<b>(-)</b>	<b>0,00</b>	<b>0,00</b>	<b>0,00</b>
<b>M)</b>	<b>SPAZI FINANZIARI CEDUTI <sup>(1)</sup></b>	<b>(-)</b>	<b>0,00</b>	<b>0,00</b>	<b>0,00</b>
<b>N)</b>	<b>EQUILIBRIO DI BILANCIO AI SENSI DELL'ARTICOLO 9 DELLA LEGGE N. 243/2012 <sup>(3)</sup></b> <b>(N=A+B+C+D+E+F+G-H-I-L-M)</b>		<b>75.153,00</b>	<b>78.632,18</b>	<b>0,00</b>

2) I fondi di riserva e i fondi speciali non sono destinati a confluire nel risultato di amministrazione.

3) L'ente è in equilibrio di bilancio se la somma algebrica degli addendi del prospetto, da (A) a (M) è pari a 0 o positivo, salvo gli enti cui è richiesto di conseguire un saldo positivo, che sono in equilibrio se presentano un risultato pari o superiore al saldo positivo richiesto.

## D – Principali obiettivi delle missioni attivate

### **Descrizione dei principali obiettivi per ciascuna missione**

In ottemperanza a quanto prescritto dall'art. 46 comma 3 TUEL, con l'atto di Consiglio n. 23 del 10.06.2019 sono state approvate le linee programmatiche del Programma di mandato per il periodo 2019 - 2024.

Si sottolinea che la programmazione dell'esercizio 2020-2022 risulta strettamente collegata a quanto già realizzato o in corso di realizzazione nel precedente triennio.

## QUADRO GENERALE DEGLI IMPIEGHI PER MISSIONE

### Gestione di competenza

Codice missione	ANNO 2020				ANNO 2021				ANNO 2022			
	Spese correnti	Spese per investimento	Spese per rimborso prestiti e altre spese	Totale	Spese correnti	Spese per investimento	Spese per rimborso prestiti e altre spese	Totale	Spese correnti	Spese per investimento	Spese per rimborso prestiti e altre spese	Totale
1	372.990,00	0,00	0,00	372.990,00	368.690,00	0,00	0,00	368.690,00	368.690,00	0,00	0,00	368.690,00
2	0,00	0,00	0,00	0,00	0,00	0,00	0,00	0,00	0,00	0,00	0,00	0,00
3	9.400,00	0,00	0,00	9.400,00	8.100,00	0,00	0,00	8.100,00	8.100,00	0,00	0,00	8.100,00
4	44.670,00	0,00	0,00	44.670,00	56.670,00	0,00	0,00	56.670,00	56.670,00	0,00	0,00	56.670,00
5	8.600,00	0,00	0,00	8.600,00	8.600,00	0,00	0,00	8.600,00	8.600,00	0,00	0,00	8.600,00
6	21.453,81	0,00	0,00	21.453,81	21.003,32	0,00	0,00	21.003,32	20.535,30	0,00	0,00	20.535,30
7	20.900,00	0,00	0,00	20.900,00	20.900,00	0,00	0,00	20.900,00	20.900,00	0,00	0,00	20.900,00
8	14.800,00	17.000,00	0,00	31.800,00	4.800,00	27.000,00	0,00	31.800,00	4.800,00	27.000,00	0,00	31.800,00
9	266.836,69	237.908,59	0,00	504.745,28	271.928,43	50.000,00	0,00	321.928,43	270.807,40	50.000,00	0,00	320.807,40
10	108.050,00	371.597,90	0,00	479.647,90	101.000,00	0,00	0,00	101.000,00	101.000,00	6.149,94	0,00	107.149,94
11	643,00	0,00	0,00	643,00	643,00	0,00	0,00	643,00	643,00	0,00	0,00	643,00
12	20.150,00	0,00	0,00	20.150,00	20.150,00	0,00	0,00	20.150,00	20.150,00	0,00	0,00	20.150,00
13	1.790,00	0,00	0,00	1.790,00	1.790,00	0,00	0,00	1.790,00	1.790,00	0,00	0,00	1.790,00
14	1.575,00	0,00	0,00	1.575,00	1.575,00	0,00	0,00	1.575,00	1.575,00	0,00	0,00	1.575,00
15	0,00	0,00	0,00	0,00	0,00	0,00	0,00	0,00	0,00	0,00	0,00	0,00
16	3.000,00	0,00	0,00	3.000,00	3.000,00	0,00	0,00	3.000,00	3.000,00	0,00	0,00	3.000,00
17	0,00	0,00	0,00	0,00	0,00	0,00	0,00	0,00	0,00	0,00	0,00	0,00
18	0,00	0,00	0,00	0,00	0,00	0,00	0,00	0,00	0,00	0,00	0,00	0,00
19	0,00	0,00	0,00	0,00	0,00	0,00	0,00	0,00	0,00	0,00	0,00	0,00
20	43.500,00	0,00	0,00	43.500,00	43.500,00	0,00	0,00	43.500,00	47.900,00	0,00	0,00	47.900,00
50	0,00	0,00	42.416,77	42.416,77	0,00	0,00	44.075,09	44.075,09	0,00	0,00	33.610,36	33.610,36
60	0,00	0,00	0,00	0,00	0,00	0,00	0,00	0,00	0,00	0,00	0,00	0,00
99	0,00	0,00	209.000,00	209.000,00	0,00	0,00	209.000,00	209.000,00	0,00	0,00	209.000,00	209.000,00
<b>TOTALI</b>	<b>938.358,50</b>	<b>626.506,49</b>	<b>251.416,77</b>	<b>1.816.281,76</b>	<b>932.349,75</b>	<b>77.000,00</b>	<b>253.075,09</b>	<b>1.262.424,84</b>	<b>935.160,70</b>	<b>83.149,94</b>	<b>242.610,36</b>	<b>1.260.921,00</b>

### Gestione di cassa

Codice missione	ANNO 2020			Totale
	Spese correnti	Spese per investimento	Spese per rimborso prestiti e altre spese	
1	532.048,10	6.928,21	0,00	538.976,31
2	0,00	0,00	0,00	0,00
3	13.187,53	5.000,00	0,00	18.187,53
4	80.785,68	8.247,20	0,00	89.032,88
5	8.850,39	0,00	0,00	8.850,39
6	26.617,61	6.278,80	0,00	32.896,41
7	26.590,44	85.231,20	0,00	111.821,64
8	15.410,45	20.490,39	0,00	35.900,84
9	381.471,56	486.765,86	0,00	868.237,42
10	120.016,29	872.504,80	0,00	992.521,09
11	643,00	0,00	0,00	643,00
12	31.803,95	0,00	0,00	31.803,95
13	2.340,80	0,00	0,00	2.340,80
14	1.575,00	0,00	0,00	1.575,00
15	0,00	0,00	0,00	0,00
16	5.000,00	0,00	0,00	5.000,00
17	0,00	0,00	0,00	0,00
18	0,00	0,00	0,00	0,00
19	0,00	0,00	0,00	0,00
20	6.063,51	0,00	0,00	6.063,51
50	0,00	0,00	42.416,77	42.416,77
60	0,00	0,00	0,00	0,00
99	0,00	0,00	251.549,15	251.549,15
<b>TOTALI</b>	<b>1.252.404,31</b>	<b>1.491.446,46</b>	<b>293.965,92</b>	<b>3.037.816,69</b>



## **E – Gestione del patrimonio con particolare riferimento alla programmazione urbanistica e del territorio e piano delle alienazioni e delle valorizzazioni dei beni patrimoniali**

L'art. 58 del D.L. 25 giugno 2008, n.112, così come convertito dalla Legge 6 agosto 2008, n. 133, stabilisce che per procedere al riordino, gestione e valorizzazione del patrimonio immobiliare, gli enti locali individuano, redigendo apposito elenco sulla base e nei limiti della documentazione esistente presso i propri archivi e uffici, i singoli beni immobili ricadenti nel territorio di competenza, non strumentali all'esercizio delle proprie funzioni istituzionali, suscettibili di valorizzazione ovvero di dismissione. E' bene non dimenticare che la dismissione di un bene patrimoniale può costituire una importante fonte finanziaria da utilizzare proprio per il perseguimento di finalità di lungo respiro.

Il presente documento non prevede alienazioni di beni di immobili e/o terreni di proprietà comunale ma prevede la valorizzazione degli stessi.

## F – Obiettivi del gruppo amministrazione pubblica (G.A.P.)

Il Comune di Prali come da deliberazione della Giunta Comunale del 17.12.2019, n. 87, detiene le seguenti partecipazioni

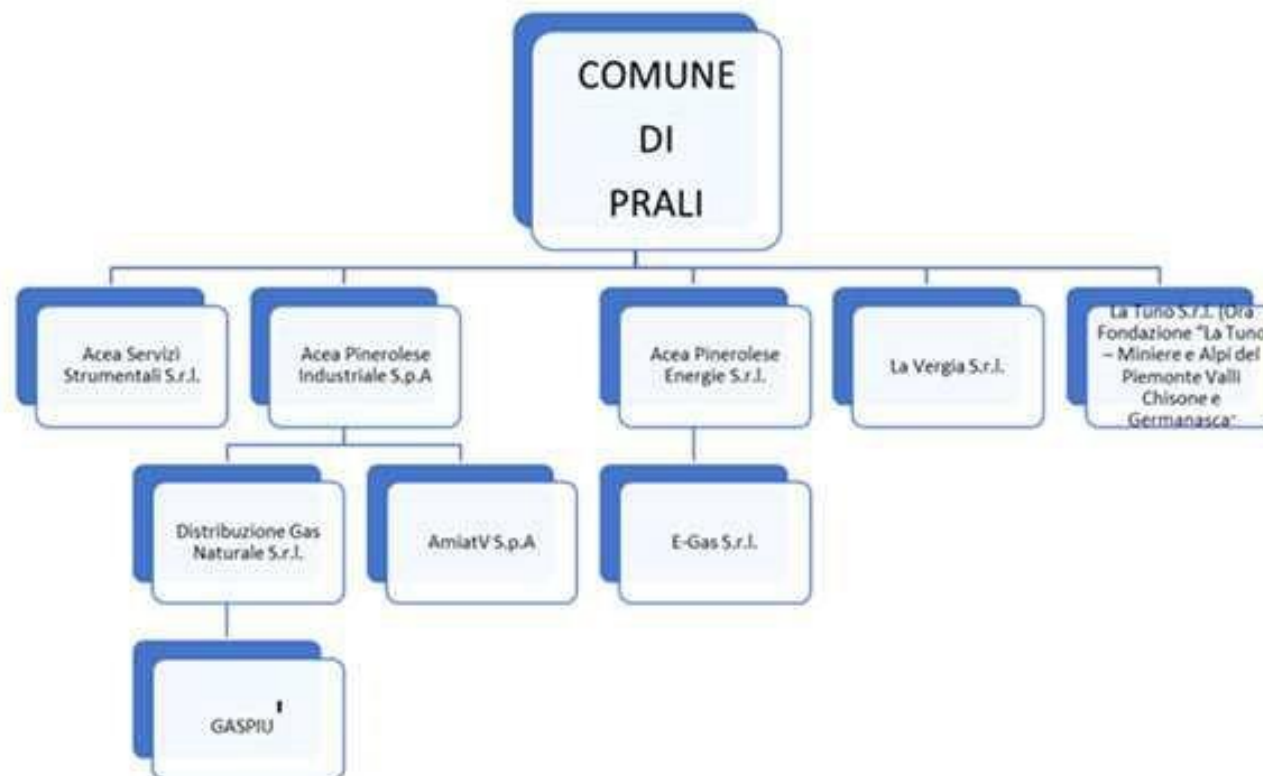

02. RICOGNIZIONE DELLE SOCIETÀ PARTECIPATE possedute direttamente o indirettamente

2.1 Partecipazioni dirette

NOME PARTECIPATA	CODICE FISCALE PARTECIPATA	QUOTA DI PARTECIPAZIONE	ESITO DELLA RILEVAZIONE	NOTE
Acea Pinerolese Industriale Spa	05059960012	<u>vedere file allegato "partecipazioni gruppo Acea Pinerolese Industriale S.p.A"</u>	Mantenimento senza interventi	1
Acea Pinerolese Energia Srl	08547890015	<u>vedere file allegato "partecipazioni gruppo Acea Pinerolese Energia s.r.l."</u>	Mantenimento senza interventi	2
Acea Servizi Strumentali Territoriali Srl	10381250017	<u>vedere file allegato "partecipazioni Acea Servizi Strumentali Territoriali S.r.l."</u>	Mantenimento senza interventi	3
La Tuno s.r.l.	07571460018	<u>vedere file allegato "partecipazioni La Tuno S.r.l."</u>	Come da deliberazione dell'Assemblea dei soci del 21.12.2017 è stata avviata la trasformazione in Fondazione che si è conclusa nel mese di novembre 2019 (conclusa con cancellazione srl in CCIAA il 29.11.2019). Con Determinazione della Regione Piemonte - Direzione Affari Istituzionali e Avvocatura- del 15.11.20149, n. 432, è stata riconosciuta la personalità giuridica della Fondazione "La Tuno – Miniere e Alpi del Piemonte Valli Chisone e Germanasca" , autorizzandone l'iscrizione nel Registro	4

			delle persone giuridiche della Regione Piemonte	
La Vergia S.r.l	09188800016	<u>vedere file allegato "partecipazioni La Vergia S.r.l."</u>	Mantenimento senza interventi	5

## 2.2 Partecipazioni indirette

### Partecipazioni indirette detenute attraverso Acea Pinerolese Industriale Spa:

NOME PARTECIPATA	CODICE FISCALE PARTECIPATA	QUOTA DI PARTECIPAZIONE DETENUTA DALLA TRAMITE	ESITO DELLA RILEVAZIONE	NOTE
Distribuzione Gas Naturale Srl (DGN Srl)	09479040017	100%	Mantenimento senza interventi	1.1
Amiat V Spa	10845310019	6,944%	Mantenimento senza interventi	1.2

### Partecipazioni indirette detenute attraverso Acea Pinerolese Energia Srl:

NOME PARTECIPATA	CODICE FISCALE PARTECIPATA	QUOTA DI PARTECIPAZIONE DETENUTA DALLA TRAMITE	ESITO DELLA RILEVAZIONE	NOTE
APE RINNOVABILI S.R.L	03933750014	100%	Razionalizzazione – Fusione della società per incorporazione in altra società	
E-GAS S.R.L.	09974630015	35%	Mantenimento senza interventi	2.1

### Partecipazioni indirette detenute attraverso Distribuzione Gas Naturale Srl (DGN Srl):

NOME PARTECIPATA	CODICE FISCALE PARTECIPATA	QUOTA DI PARTECIPAZIONE DETENUTA DALLA TRAMITE	ESITO DELLA RILEVAZIONE	NOTE
Gas più	07328850966	40%	Razionalizzazione – Messa in liquidazione della società	1.1.1

03. RILEVAZIONE DELLE SOCIETA' PARTECIPATE

3.1. Informazioni di dettaglio sulle singole partecipazioni

1 ACEA PINEROLESE INDUSTRIALE – C.F. 05059960012

Scheda di dettaglio

**DATI ANAGRAFICI DELLA PARTECIPATA**

DATI ANAGRAFICI DELLA PARTECIPATA	
Codice Fiscale	05059960012
Denominazione	ACEA PINEROLESE INDUSTRIALE S.P.A.
Stato	Italia
Provincia	TORINO
Comune	PINEROLO
Anno di costituzione della società	1986
Forma giuridica	Società per azioni
Tipo di fondazione	
Altra forma giuridica	
Stato della società	La società è attiva

**SETTORE DI ATTIVITÀ DELLA PARTECIPATA**

ATTIVITA' SVOLTA	
Attività 1	382109 – ATTIVITA' DI RACCOLTA, TRATTAMENTO E "MALTIMENTO DEI RIFIUTI; RECUPERO DEI MATERIALI
Peso indicativo dell'attività %	46,94%
Attività 2 *	360000 – RACCOLTA, TRATTAMENTO E FORNITURA DI ACQUA
Peso indicativo dell'attività % *	46,57%

## ULTERIORI INFORMAZIONI SULLA PARTECIPATA

ULTERIORI INFORMAZIONI SULLA PARTECIPATA	
Società in house	SI
Previsione nello statuto di limiti sul fatturato	SI
Deliberazione di quotazione di azioni in mercati regolamentati nei termini e con le modalità di cui all'art. 26, c. 4	NO
Società contenuta nell'allegato A al D.Lgs. n. 175/2016	NO
Società a partecipazione pubblica di diritto singolare (art.1, c. 4, lett. A)	NO
Riferimento normativo società di diritto singolare	
La partecipata svolge attività economiche protette da diritti speciali o esclusivi insieme con altre attività svolte in regime di mercato	NO
Riferimento normativo società con diritti speciali o esclusivi insieme con altre attività svolte in regime di mercato	
Società esclusa dall'applicazione dell'art. 4 con DPCM (art. 4, c. 9)	NO
Società esclusa dall'applicazione dell'art. 4 con provvedimento del Presidente della Regione o delle Prov. Autonome (art. 4, c. 9)	NO
Riferimento normativo atto esclusione	

## DATI DI BILANCIO PER LA VERIFICA TUSP

DATI DI BILANCIO PER LA VERIFICA TUSP ANNO 2018	
<b>Tipologia di attività svolta</b>	Attività produttive di beni e servizi
<b>Numero medio di dipendenti</b>	328
<b>Numero dei componenti dell'organo di amministrazione</b>	5
<b>Compenso dei componenti dell'organo di amministrazione</b>	42.497,00
<b>Numero dei componenti dell'organo di controllo</b>	3

Compenso dei componenti dell'organo di controllo	51.860
--	--------

DATI SINTETICI DI BILANCIO DELLA PARTECIPATA	
Approvazione bilanci 2013 - 2018	si
Tipologia di contabilità	Contabilità economico-patrimoniale
Tipologia di schema di bilancio	Codice civile (ex art.2424 e seguenti)

Contabilità economico-patrimoniale – bilancio d’esercizio	
NOME DEL CAMPO	2018
B) I-Immobilizzazioni immateriali <sup>(x)</sup>	440.483
B) II-Immobilizzazioni materiali <sup>(x)</sup>	70.374.695
B) III-Immobilizzazioni finanziarie <sup>(x)</sup>	19.128.768
<b>Totale Immobilizzazioni (B)</b>	<b>89.943.946</b>
C) II-Crediti (valore totale)	32.819.212
<b>Totale Attivo</b>	<b>133.476.496</b>
A) I Capitale / Fondo di dotazione	33.915.699
A) Totale Riserve (II-VII) / Totale Riserve	15.935.560
A) VIII Utili (perdite) portati a nuovo	
A) IX Utili (perdite) esercizio	2.585.240
<b>Patrimonio Netto</b>	<b>63.079.958</b>
D) – Debiti (valore totale)	25.692.047
<b>Totale passivo</b>	<b>133.476.496</b>
A. Valore della produzione/Totale Ricavi	57.294.892
A1) Ricavi delle vendite e delle prestazioni / Ricavi	53.277.645
A5) Altri Ricavi e Proventi	2.578.343
di cui "Contributi in conto esercizio"	512.137
B. Costi della produzione /Totale costi	54.026.144
B.9 Costi del personale / Costo del lavoro	18.610.600

**QUOTA DI POSSESSO (quota diretta e/o indiretta)**

NOME DEL CAMPO	INDICAZIONI PER LA COMPILAZIONE
Tipologia di Partecipazione	Partecipazione diretta

NOME DEL CAMPO	INDICAZIONI PER LA COMPILAZIONE
Quota diretta	0,1242%
Codice Fiscale Tramite	
Denominazione Tramite (organismo)	
Quota detenuta dalla Tramite nella società	

#### QUOTA DI POSSESSO – TIPO DI CONTROLLO

NOME DEL CAMPO	INDICAZIONI PER LA COMPILAZIONE
Tipo di controllo	controllo congiunto - maggioranza dei voti esercitabili nell'assemblea ordinaria ed effettivo esercizio del potere di controllo anche tramite comportamenti concludenti

#### INFORMAZIONI ED ESITO PER LA RAZIONALIZZAZIONE

INFORMAZIONI ED ESITO PER LA RAZIONALIZZAZIONE	
La partecipata svolge un'attività di produzione di beni e servizi a favore dell'Amministrazione?	Si
Attività svolta dalla Partecipata	produzione di un servizio di interesse generale (Art. 4, c. 2, lett. a)
Descrizione dell'attività	Gestione di servizi pubblici locali, in particolare:  - gestione del servizio idrico integrato (approvvigionamento e distribuzione dell'acqua; progettazione, costruzione e gestione di sistemi di raccolta e convogliamento di acque reflue e di impianti di depurazione);  - progettazione e realizzazione d'impianti e gestione di servizi, relativamente ad ogni forma di raccolta, trasporto, smaltimento, riduzione, riutilizzo e recupero dei rifiuti
Quota % di partecipazione detenuta dal soggetto privato	-
Svolgimento di attività analoghe a quelle svolte da altre società (art.20, c.2 lett.c)	no



<b>Necessità di contenimento dei costi di funzionamento (art.20, c.2 lett.f)</b>	no
<b>Necessità di aggregazione di società (art.20, c.2 lett.g)</b>	no
<b>L'Amministrazione ha fissato, con proprio provvedimento, obiettivi specifici sui costi di funzionamento della partecipata? (art.19, c.5)</b>	no
<b>Esito della ricognizione</b>	mantenimento senza interventi
<b>Modalità (razionalizzazione)</b>	-
<b>Termine previsto per la razionalizzazione</b>	-
<b>Le misure di razionalizzazione sono state concluse alla data del 31/12/2019?</b>	Non erano previste misure di razionalizzazione
<b>Note*</b>	-

DATI ANAGRAFICI DELLA PARTECIPATA	
Codice Fiscale	09479040017
Denominazione	D.G.N. S.R.L. a SOCIO UNICO
Stato	Italia
Provincia	TORINO
Comune	PINEROLO
Anno di costituzione della società	2006
Forma giuridica	Società a responsabilità limitata
Tipo di fondazione	
Altra forma giuridica	
Stato della società	La società è attiva

## SETTORE DI ATTIVITÀ DELLA PARTECIPATA

ATTIVITA' SVOLTA	
Settore di attività prevalente (ATECO)	35.22- PRODUZIONE DI GAS; DISTRIBUZIONE DI COMBUSTIBILI GASSOSI MEDIANTE CONDOTTE
Peso indicativo dell'attività %	100%

## ULTERIORI INFORMAZIONI SULLA PARTECIPATA

ULTERIORI INFORMAZIONI SULLA PARTECIPATA	
Società in house	SI
Previsione nello statuto di limiti sul fatturato	SI
Deliberazione di quotazione di azioni in mercati regolamentati nei termini e con le modalità di cui all'art. 26, c. 4	NO
Società contenuta nell'allegato A al D.Lgs. n. 175/2016	NO
Società a partecipazione pubblica di diritto singolare (art.1, c. 4, lett. A)	NO
Riferimento normativo società di diritto singolare	

La partecipata svolge attività economiche protette da diritti speciali o esclusivi insieme con altre attività svolte in regime di mercato	NO
Riferimento normativo società con diritti speciali o esclusivi insieme con altre attività svolte in regime di mercato	
Società esclusa dall'applicazione dell'art. 4 con DPCM (art. 4, c. 9)	NO
Società esclusa dall'applicazione dell'art. 4 con provvedimento del Presidente della Regione o delle Prov. Autonome (art. 4, c. 9)	NO
Riferimento normativo atto esclusione	

#### DATI DI BILANCIO PER LA VERIFICA TUSP

DATI DI BILANCIO PER LA VERIFICA TUSP ANNO 2018	
Tipologia di attività svolta	Attività produttive di beni e servizi
Numero medio di dipendenti	23
Numero dei componenti dell'organo di amministrazione	2
Compenso dei componenti dell'organo di amministrazione	Incarico gratuito
Numero dei componenti dell'organo di controllo	società di revisione contabile _B.D.O. _Italia _S.p.A. -
Compenso dei componenti dell'organo di controllo	8.400

#### DATI SINTETICI DI BILANCIO DELLA PARTECIPATA

Approvazione bilanci 2013 - 2018	si
Tipologia di contabilità	Contabilità economico-patrimoniale
Tipologia di schema di bilancio	Codice civile (ex art.2424 e seguenti)

#### Contabilità economico-patrimoniale – bilancio d'esercizio

NOME DEL CAMPO	2018
----------------	------

B) I-Immobilizzazioni immateriali <sup>(x)</sup>	64.569
B) II-Immobilizzazioni materiali <sup>(x)</sup>	20.337.301
B) III-Immobilizzazioni finanziarie <sup>(x)</sup>	
<b>Totale Immobilizzazioni (B)</b>	<b>20.402.060</b>
C) II-Crediti (valore totale)	6.280.176
<b>Totale Attivo</b>	<b>29.502.636</b>
A) I Capitale / Fondo di dotazione	16.800.000
A) Totale Riserve (II-VII) / Totale Riserve	1.972.375
A) VIII Utili (perdite) portati a nuovo	775.723
A) IX Utili (perdite) esercizio	
<b>Patrimonio Netto</b>	<b>20.145.419</b>
D) – Debiti (valore totale)	4.608.060
<b>Totale passivo</b>	<b>29.502.636</b>
A. Valore della produzione/Totale Ricavi	8.116.183
A1) Ricavi delle vendite e delle prestazioni / Ricavi	6.685.231
A5) Altri Ricavi e Proventi	379.401
di cui "Contributi in conto esercizio"	
B. Costi della produzione /Totale costi	6.805.470
B.9 Costi del personale / Costo del lavoro	1.551.795

**QUOTA DI POSSESSO (quota diretta e/o indiretta)**

NOME DEL CAMPO	INDICAZIONI PER LA COMPILAZIONE
Tipologia di Partecipazione	Partecipazione diretta
Quota diretta	
Codice Fiscale Tramite	05059960012

NOME DEL CAMPO	INDICAZIONI PER LA COMPILAZIONE
Denominazione Tramite (organismo)	ACEA PINEROLESE INDUSTRIALE
Quota detenuta dalla Tramite nella società	100%

#### QUOTA DI POSSESSO – TIPO DI CONTROLLO

NOME DEL CAMPO	INDICAZIONI PER LA COMPILAZIONE
Tipo di controllo	controllo congiunto - maggioranza dei voti esercitabili nell'assemblea ordinaria ed effettivo esercizio del potere di controllo anche tramite comportamenti concludenti

#### INFORMAZIONI ED ESITO PER LA RAZIONALIZZAZIONE

INFORMAZIONI ED ESITO PER LA RAZIONALIZZAZIONE	
La partecipata svolge un'attività di produzione di beni e servizi a favore dell'Amministrazione?	<i>si</i>
Attività svolta dalla Partecipata	produzione di un servizio di interesse generale (Art. 4, c. 2, lett. a)
Descrizione dell'attività	Gestione del servizio di distribuzione gas naturale
Quota % di partecipazione detenuta dal soggetto privato	-
Svolgimento di attività analoghe a quelle svolte da altre società (art.20, c.2 lett.c)	no
Necessità di contenimento dei costi di funzionamento (art.20, c.2 lett.f)	no
Necessità di aggregazione di società (art.20, c.2 lett.g)	no
L'Amministrazione ha fissato, con proprio provvedimento, obiettivi specifici sui costi di funzionamento della partecipata? (art.19, c.5)	no
Esito della ricognizione	mantenimento senza interventi
Modalità (razionalizzazione)	-
Termine previsto per la razionalizzazione	-
Le misure di razionalizzazione sono state concluse alla data del 31/12/2019?	Non erano previste misure di razionalizzazione
Note*	-

## DATI ANAGRAFICI DELLA PARTECIPATA

DATI ANAGRAFICI DELLA PARTECIPATA	
Codice Fiscale	07328850966
Denominazione	GASPIU' DISTRIBUZIONE S.R.L. IN LIQUIDAZIONE
Stato	Italia
Provincia	Milano
Comune	20149
Anno di costituzione della società	2011
Forma giuridica	Società a responsabilità limitata
Tipo di fondazione	
Altra forma giuridica	
Stato della società	Sono in corso procedure di liquidazione volontaria o scioglimento

## SETTORE DI ATTIVITÀ DELLA PARTECIPATA

ATTIVITA' SVOLTA	
Settore di attività prevalente (ATECO)	35.22.00 - DISTRIBUZIONE DI COMBUSTIBILI GASSOSI MEDIANTE CONDOTTE
Peso indicativo dell'attività %	SOCIETA' INATTIVA

## ULTERIORI INFORMAZIONI SULLA PARTECIPATA

ULTERIORI INFORMAZIONI SULLA PARTECIPATA	
Società in house	NO
Previsione nello statuto di limiti sul fatturato	

Deliberazione di quotazione di azioni in mercati regolamentati nei termini e con le modalità di cui all'art. 26, c. 4	NO
Società contenuta nell'allegato A al D.Lgs. n. 175/2016	NO
Società a partecipazione pubblica di diritto singolare (art.1, c. 4, lett. A)	NO
Riferimento normativo società di diritto singolare	
La partecipata svolge attività economiche protette da diritti speciali o esclusivi insieme con altre attività svolte in regime di mercato	NO
Riferimento normativo società con diritti speciali o esclusivi insieme con altre attività svolte in regime di mercato	
Società esclusa dall'applicazione dell'art. 4 con DPCM (art. 4, c. 9)	NO
Società esclusa dall'applicazione dell'art. 4 con provvedimento del Presidente della Regione o delle Prov. Autonome (art. 4, c. 9)	NO
Riferimento normativo atto esclusione	

#### DATI DI BILANCIO PER LA VERIFICA TUSP

DATI DI BILANCIO PER LA VERIFICA TUSP ANNO 2018	
Tipologia di attività svolta	Attività produttive di beni e servizi
Numero medio di dipendenti	1
Numero dei componenti dell'organo di amministrazione	1 (LIQUIDATORE)
Compenso dei componenti dell'organo di amministrazione	18.000,00 (LIQUIDATORE)
Numero dei componenti dell'organo di controllo	-
Compenso dei componenti dell'organo di controllo	-

DATI SINTETICI DI BILANCIO DELLA PARTECIPATA	
Approvazione bilanci 2013 - 2018	si
Tipologia di contabilità	Contabilità economico-patrimoniale
Tipologia di schema di bilancio	Codice civile (ex art.2424 e seguenti)

Contabilità economico-patrimoniale – bilancio d’esercizio	
NOME DEL CAMPO	2018
B) I-Immobilizzazioni immateriali <sup>(X)</sup>	
B) II-Immobilizzazioni materiali <sup>(X)</sup>	
B) III-Immobilizzazioni finanziarie <sup>(X)</sup>	
<b>Totale Immobilizzazioni (B)</b>	
C) II-Crediti (valore totale)	444.603
<b>Totale Attivo</b>	894.610
A) I Capitale / Fondo di dotazione	100.000
A) Totale Riserve (II-VII) / Totale Riserve	765.000
A) VIII Utili (perdite) portati a nuovo	(2.303.872)
A) IX Utili (perdite) esercizio	(1.404.048)
<b>Patrimonio Netto</b>	(2.842.920)
D) – Debiti (valore totale)	3.389.997
<b>Totale passivo</b>	894.610
A. Valore della produzione/Totale Ricavi	-
A1) Ricavi delle vendite e delle prestazioni / Ricavi	
A5) Altri Ricavi e Proventi	



	-
di cui "Contributi in conto esercizio"	
<b>B. Costi della produzione /Totale costi</b>	1.345.034
<b>B.9 Costi del personale / Costo del lavoro</b>	-

#### QUOTA DI POSSESSO (quota diretta e/o indiretta)

NOME DEL CAMPO	INDICAZIONI PER LA COMPILAZIONE
<b>Tipologia di Partecipazione</b>	Partecipazione indiretta
<b>Quota diretta</b>	
<b>Codice Fiscale Tramite</b>	09479040017
<b>Denominazione Tramite (organismo)</b>	DISTRIBUZIONE GAS NATURALE S.R.L.
<b>Quota detenuta dalla Tramite nella società</b>	40%

#### QUOTA DI POSSESSO – TIPO DI CONTROLLO

NOME DEL CAMPO	INDICAZIONI PER LA COMPILAZIONE
<b>Tipo di controllo</b>	nessuno

#### INFORMAZIONI ED ESITO PER LA RAZIONALIZZAZIONE

INFORMAZIONI ED ESITO PER LA RAZIONALIZZAZIONE	
<b>La partecipata svolge un'attività di produzione di beni e servizi a favore dell'Amministrazione?</b>	<u>no</u>
<b>Attività svolta dalla Partecipata</b>	produzione di un servizio di interesse generale (Art. 4, c. 2, lett. a)

<b>Descrizione dell'attività</b>	Gestione del servizio di distribuzione gas naturale
<b>Quota % di partecipazione detenuta dal soggetto privato</b>	-
<b>Svolgimento di attività analoghe a quelle svolte da altre società (art.20, c.2 lett.c)</b>	no
<b>Necessità di contenimento dei costi di funzionamento (art.20, c.2 lett.f)</b>	no
<b>Necessità di aggregazione di società (art.20, c.2 lett.g)</b>	no
<b>L'Amministrazione ha fissato, con proprio provvedimento, obiettivi specifici sui costi di funzionamento della partecipata? (art.19, c.5)</b>	no
<b>Esito della ricognizione</b>	mantenimento senza interventi
<b>Modalità (razionalizzazione)</b>	-
<b>Termine previsto per la razionalizzazione</b>	-
<b>Le misure di razionalizzazione sono state concluse alla data del 31/12/2019?</b>	Non erano previste misure di razionalizzazione
<b>Note*</b>	-

## DATI ANAGRAFICI DELLA PARTECIPATA

DATI ANAGRAFICI DELLA PARTECIPATA	
Codice Fiscale	10845310019
Denominazione	AMIAT V. S.P.A.
Stato	Italia
Provincia	TORINO
Comune	TORINO
Anno di costituzione della società	2012
Forma giuridica	Società per azioni
Tipo di fondazione	
Altra forma giuridica	
Stato della società	La società è attiva

## SETTORE DI ATTIVITÀ DELLA PARTECIPATA

ATTIVITA' SVOLTA	
Settore di attività prevalente (ATECO)	70.1- ATTIVITA' DELLE HOLDING IMPEGNATE NELLE ATTIVITA' GESTIONALI (HOLDING OPERATIVE)
Peso indicativo dell'attività %	100%

## ULTERIORI INFORMAZIONI SULLA PARTECIPATA

ULTERIORI INFORMAZIONI SULLA PARTECIPATA	
Società in house	NO
Previsione nello statuto di limiti sul fatturato	
Deliberazione di quotazione di azioni in mercati regolamentati nei termini e con le modalità di cui all'art. 26,	NO

c. 4	
Società contenuta nell'allegato A al D.Lgs. n. 175/2016	NO
Società a partecipazione pubblica di diritto singolare (art.1, c. 4, lett. A)	NO
Riferimento normativo società di diritto singolare	
La partecipata svolge attività economiche protette da diritti speciali o esclusivi insieme con altre attività svolte in regime di mercato	NO
Riferimento normativo società con diritti speciali o esclusivi insieme con altre attività svolte in regime di mercato	
Società esclusa dall'applicazione dell'art. 4 con DPCM (art. 4, c. 9)	NO
Società esclusa dall'applicazione dell'art. 4 con provvedimento del Presidente della Regione o delle Prov. Autonome (art. 4, c. 9)	NO
Riferimento normativo atto esclusione	

#### DATI DI BILANCIO PER LA VERIFICA TUSP

DATI DI BILANCIO PER LA VERIFICA TUSP ANNO 2018	
Tipologia di attività svolta	Attività consistenti nell'assunzione di partecipazioni in società esercenti attività diverse da quella creditizia e finanziaria (Holding)
Numero medio di dipendenti	1544
Numero dei componenti dell'organo di amministrazione	3
Compenso dei componenti dell'organo di amministrazione	126.154
Numero dei componenti dell'organo di controllo	3
Compenso dei componenti dell'organo di controllo	55.666

DATI SINTETICI DI BILANCIO DELLA PARTECIPATA	
Approvazione bilanci 2013 - 2018	si
Tipologia di contabilità	Contabilità economico-patrimoniale
Tipologia di schema di bilancio	Codice civile (ex art.2424 e seguenti)

Contabilità economico-patrimoniale – bilancio d’esercizio	
NOME DEL CAMPO	2018
B) I-Immobilizzazioni immateriali <sup>(x)</sup>	
B) II-Immobilizzazioni materiali <sup>(x)</sup>	
B) III-Immobilizzazioni finanziarie <sup>(x)</sup>	50.467.100
<b>Totale Immobilizzazioni (B)</b>	50.467.100
C) II-Crediti (valore totale)	12.998
<b>Totale Attivo</b>	50.540.150
A) I Capitale / Fondo di dotazione	1.000.000
A) Totale Riserve (II-VII) / Totale Riserve	28.534.635
A) VIII Utili (perdite) portati a nuovo	639.269
A) IX Utili (perdite) esercizio	9.280.422
<b>Patrimonio Netto</b>	39.454.326
D) – Debiti (valore totale)	11.085.824
<b>Totale passivo</b>	50.540.150

<b>A. Valore della produzione/Totale Ricavi</b>	
<b>A1) Ricavi delle vendite e delle prestazioni / Ricavi</b>	
<b>A5) Altri Ricavi e Proventi</b>	
di cui "Contributi in conto esercizio"	
<b>B. Costi della produzione /Totale costi</b>	426.078
<b>B.9 Costi del personale / Costo del lavoro</b>	
<b>C15) Proventi da partecipazioni</b>	9.905.181
<b>C16) Altri proventi finanziari</b>	-
<b>C17 bis) Utili e perdite su cambi</b>	-
<b>D18 a) Rettifiche di valore di attività finanziarie - Rivalutazioni di partecipazioni</b>	-

**QUOTA DI POSSESSO (quota diretta e/o indiretta)**

<b>NOME DEL CAMPO</b>	<b>INDICAZIONI PER LA COMPILAZIONE</b>
<b>Tipologia di Partecipazione</b>	Partecipazione indiretta
<b>Quota diretta</b>	
<b>Codice Fiscale Tramite</b>	05059960012
<b>Denominazione Tramite (organismo)</b>	ACEA PINEROLESE INDUSTRIALE
<b>Quota detenuta dalla Tramite nella società</b>	6,944%

**QUOTA DI POSSESSO – TIPO DI CONTROLLO**

NOME DEL CAMPO	INDICAZIONI PER LA COMPILAZIONE
Tipo di controllo	nessuno

**INFORMAZIONI ED ESITO PER LA RAZIONALIZZAZIONE**

INFORMAZIONI ED ESITO PER LA RAZIONALIZZAZIONE	
La partecipata svolge un'attività di produzione di beni e servizi a favore dell'Amministrazione?	No
Attività svolta dalla Partecipata	attività diversa dalle precedenti
Descrizione dell'attività	Attività consistenti nell'assunzione di partecipazioni in società esercenti attività diverse da quella creditizia e finanziaria (Holding)
Quota % di partecipazione detenuta dal soggetto privato	-
Svolgimento di attività analoghe a quelle svolte da altre società (art.20, c.2 lett.c)	no
Necessità di contenimento dei costi di funzionamento (art.20, c.2 lett.f)	no
Necessità di aggregazione di società (art.20, c.2 lett.g)	no
L'Amministrazione ha fissato, con proprio provvedimento, obiettivi specifici sui costi di funzionamento della partecipata? (art.19, c.5)	no
Esito della ricognizione	mantenimento senza interventi
Modalità (razionalizzazione)	-
Termine previsto per la razionalizzazione	-
Le misure di razionalizzazione sono state concluse alla data del 31/12/2019?	Non erano previste misure di razionalizzazione
Note*	-

## DATI ANAGRAFICI DELLA PARTECIPATA

DATI ANAGRAFICI DELLA PARTECIPATA	
Codice Fiscale	08547890015
Denominazione	ACEA PINEROLESE ENERGIA S.R.L.
Stato	Italia
Provincia	TORINO
Comune	PINEROLO
Anno di costituzione della società	2002
Forma giuridica	Società a responsabilità limitata
Tipo di fondazione	
Altra forma giuridica	
Stato della società	La società è attiva

## SETTORE DI ATTIVITÀ DELLA PARTECIPATA

ATTIVITA' SVOLTA	
Settore di attività prevalente (ATECO)	35.23 - COMMERCIO DI GAS DISTRIBUITO MEDIANTE CONDOTTE

## ULTERIORI INFORMAZIONI SULLA PARTECIPATA

ULTERIORI INFORMAZIONI SULLA PARTECIPATA	
Società in house	NO
Previsione nello statuto di limiti sul fatturato	
Deliberazione di quotazione di azioni in mercati regolamentati nei termini e con le modalità di cui all'art. 26, c. 4	NO
Società contenuta nell'allegato A al D.Lgs. n. 175/2016	NO



Società a partecipazione pubblica di diritto singolare (art.1, c. 4, lett. A)	NO
Riferimento normativo società di diritto singolare	
La partecipata svolge attività economiche protette da diritti speciali o esclusivi insieme con altre attività svolte in regime di mercato	NO
Riferimento normativo società con diritti speciali o esclusivi insieme con altre attività svolte in regime di mercato	
Società esclusa dall'applicazione dell'art. 4 con DPCM (art. 4, c. 9)	NO
Società esclusa dall'applicazione dell'art. 4 con provvedimento del Presidente della Regione o delle Prov. Autonome (art. 4, c. 9)	NO
Riferimento normativo atto esclusione	

#### DATI DI BILANCIO PER LA VERIFICA TUSP

DATI DI BILANCIO PER LA VERIFICA TUSP ANNO 2018	
Tipologia di attività svolta	Attività produttive di beni e servizi
Numero medio di dipendenti	12
Numero dei componenti dell'organo di amministrazione	2
Compenso dei componenti dell'organo di amministrazione	Incarico gratuito
Numero dei componenti dell'organo di controllo	3
Compenso dei componenti dell'organo di controllo	21.840,00

#### DATI SINTETICI DI BILANCIO DELLA PARTECIPATA

Approvazione bilanci 2013 - 2018	si
Tipologia di contabilità	Contabilità economico-patrimoniale
Tipologia di schema di bilancio	Codice civile (ex art.2424 e seguenti)

Contabilità economico-patrimoniale – bilancio d’esercizio	
NOME DEL CAMPO	2018
B) I-Immobilizzazioni immateriali <sup>(x)</sup>	5.529.323
B) II-Immobilizzazioni materiali <sup>(x)</sup>	2.682.828
B) III-Immobilizzazioni finanziarie <sup>(x)</sup>	116.637
<b>Totale Immobilizzazioni (B)</b>	<b>6.515.666</b>
C) II-Crediti (valore totale)	20.363.744
<b>Totale Attivo</b>	<b>44.977.432</b>
A) I Capitale / Fondo di dotazione	4.025.000
A) Totale Riserve (II-VII) / Totale Riserve	2.431.553
A) VIII Utili (perdite) portati a nuovo	
A) IX Utili (perdite) esercizio	1.565.537
<b>Patrimonio Netto</b>	<b>8.584.079</b>
D) – Debiti (valore totale)	33.570.327
<b>Totale passivo</b>	<b>44.977.932</b>
A. Valore della produzione/Totale Ricavi	67.329.313
A1) Ricavi delle vendite e delle prestazioni / Ricavi	63.999.180
A5) Altri Ricavi e Proventi	3.099.459
di cui "Contributi in conto esercizio"	777.305
B. Costi della produzione /Totale costi	65.459.865
B.9 Costi del personale / Costo del lavoro	741.409

**QUOTA DI POSSESSO (quota diretta e/o indiretta)**

NOME DEL CAMPO	INDICAZIONI PER LA COMPILAZIONE
Tipologia di Partecipazione	Partecipazione diretta
Quota diretta	0,1242%

NOME DEL CAMPO	INDICAZIONI PER LA COMPILAZIONE
Codice Fiscale Tramite	
Denominazione Tramite (organismo)	
Quota detenuta dalla Tramite nella società	

#### QUOTA DI POSSESSO – TIPO DI CONTROLLO

NOME DEL CAMPO	INDICAZIONI PER LA COMPILAZIONE
Tipo di controllo	controllo congiunto - maggioranza dei voti esercitabili nell'assemblea ordinaria ed effettivo esercizio del potere di controllo anche tramite comportamenti concludenti

#### INFORMAZIONI ED ESITO PER LA RAZIONALIZZAZIONE

INFORMAZIONI ED ESITO PER LA RAZIONALIZZAZIONE	
La partecipata svolge un'attività di produzione di beni e servizi a favore dell'Amministrazione?	si
Attività svolta dalla Partecipata	produzione di un servizio di interesse generale (Art. 4, c. 2, lett. a)
Descrizione dell'attività	Produzione di servizi di interesse generale, in particolare completa gestione dell'attività di vendita di gas naturale
Quota % di partecipazione detenuta dal soggetto privato	-
Svolgimento di attività analoghe a quelle svolte da altre società (art.20, c.2 lett.c)	no
Necessità di contenimento dei costi di funzionamento (art.20, c.2 lett.f)	no
Necessità di aggregazione di società (art.20, c.2 lett.g)	no
L'Amministrazione ha fissato, con proprio provvedimento, obiettivi specifici sui costi di funzionamento della partecipata? (art.19, c.5)	no

<b>Esito della ricognizione</b>	mantenimento senza interventi
<b>Modalità (razionalizzazione)</b>	-
<b>Termine previsto per la razionalizzazione</b>	-
<b>Le misure di razionalizzazione sono state concluse alla data del 31/12/2019?</b>	Non erano previste misure di razionalizzazione
<b>Note*</b>	

## DATI ANAGRAFICI DELLA PARTECIPATA

DATI ANAGRAFICI DELLA PARTECIPATA	
Codice Fiscale	09974630015
Denominazione	E-GAS S.R.L.
Stato	Italia
Provincia	TORINO
Comune	
Anno di costituzione della società	2008
Forma giuridica	Società a responsabilità limitata
Tipo di fondazione	
Altra forma giuridica	
Stato della società	La società è attiva

## SETTORE DI ATTIVITÀ DELLA PARTECIPATA

ATTIVITA' SVOLTA	
Settore di attività prevalente (ATECO)	35.23.00- COMMERCIO DI GAS DISTRIBUITO MEDIANTE CONDOTTE
Peso indicativo dell'attività %	100%

## ULTERIORI INFORMAZIONI SULLA PARTECIPATA

ULTERIORI INFORMAZIONI SULLA PARTECIPATA	
Società in house	NO
Previsione nello statuto di limiti sul fatturato	
Deliberazione di quotazione di azioni in mercati regolamentati nei termini e con le modalità di cui all'art. 26, c. 4	NO

Società contenuta nell'allegato A al D.Lgs. n. 175/2016	NO
Società a partecipazione pubblica di diritto singolare (art.1, c. 4, lett. A)	NO
Riferimento normativo società di diritto singolare	
La partecipata svolge attività economiche protette da diritti speciali o esclusivi insieme con altre attività svolte in regime di mercato	NO
Riferimento normativo società con diritti speciali o esclusivi insieme con altre attività svolte in regime di mercato	
Società esclusa dall'applicazione dell'art. 4 con DPCM (art. 4, c. 9)	NO
Società esclusa dall'applicazione dell'art. 4 con provvedimento del Presidente della Regione o delle Prov. Autonome (art. 4, c. 9)	NO
Riferimento normativo atto esclusione	

#### DATI DI BILANCIO PER LA VERIFICA TUSP

DATI DI BILANCIO PER LA VERIFICA TUSP ANNO 2018	
<b>Tipologia di attività svolta</b>	Attività consistenti nell'assunzione di partecipazioni in società esercenti attività diverse da quella creditizia e finanziaria (Holding)
<b>Numero medio di dipendenti</b>	-
<b>Numero dei componenti dell'organo di amministrazione</b>	2
<b>Compenso dei componenti dell'organo di amministrazione</b>	Incarico gratuito
<b>Numero dei componenti dell'organo di controllo</b>	-
<b>Compenso dei componenti dell'organo di controllo</b>	-

#### DATI SINTETICI DI BILANCIO DELLA PARTECIPATA

Approvazione bilancio 2018	si
Tipologia di contabilità	Contabilità economico-patrimoniale
Tipologia di schema di bilancio	Codice civile (ex art.2424 e seguenti)

Contabilità economico-patrimoniale – bilancio d’esercizio	
NOME DEL CAMPO	2018
B) I-Immobilizzazioni immateriali <sup>(x)</sup>	
B) II-Immobilizzazioni materiali <sup>(x)</sup>	
B) III-Immobilizzazioni finanziarie <sup>(x)</sup>	300.000
<b>Totale Immobilizzazioni (B)</b>	300.000
C) II-Crediti (valore totale)	29.845
<b>Totale Attivo</b>	525.698
A) I Capitale / Fondo di dotazione	10.000
A) Totale Riserve (II-VII) / Totale Riserve	509.762
A) VIII Utili (perdite) portati a nuovo	-
A) IX Utili (perdite) esercizio	641
<b>Patrimonio Netto</b>	520.403
D) – Debiti (valore totale)	5.295
<b>Totale passivo</b>	525.698
A. Valore della produzione/Totale Ricavi	7.500
A1) Ricavi delle vendite e delle prestazioni / Ricavi	7.500
A5) Altri Ricavi e Proventi	
di cui "Contributi in conto esercizio"	
B. Costi della produzione /Totale costi	

	6.886
<b>B.9 Costi del personale / Costo del lavoro</b>	

#### QUOTA DI POSSESSO (quota diretta e/o indiretta)

NOME DEL CAMPO	INDICAZIONI PER LA COMPILAZIONE
<b>Tipologia di Partecipazione</b>	Partecipazione indiretta
<b>Quota diretta</b>	
<b>Codice Fiscale Tramite</b>	08547890015
<b>Denominazione Tramite (organismo)</b>	ACEA PINEROLESE ENERGIA S.R.L.
<b>Quota detenuta dalla Tramite nella società</b>	35%

#### QUOTA DI POSSESSO – TIPO DI CONTROLLO

NOME DEL CAMPO	INDICAZIONI PER LA COMPILAZIONE
<b>Tipo di controllo</b>	nessuno

#### INFORMAZIONI ED ESITO PER LA RAZIONALIZZAZIONE

INFORMAZIONI ED ESITO PER LA RAZIONALIZZAZIONE	
<b>La partecipata svolge un'attività di produzione di beni e servizi a favore dell'Amministrazione?</b>	No
<b>Attività svolta dalla Partecipata</b>	attività diversa dalle precedenti
<b>Descrizione dell'attività</b>	Importazione, esportazione, approvvigionamento, trasporto, fornitura e somministrazione di gas naturale ed energia elettrica
<b>Quota % di partecipazione detenuta dal soggetto privato</b>	-



<b>Svolgimento di attività analoghe a quelle svolte da altre società (art.20, c.2 lett.c)</b>	no
<b>Necessità di contenimento dei costi di funzionamento (art.20, c.2 lett.f)</b>	no
<b>Necessità di aggregazione di società (art.20, c.2 lett.g)</b>	no
<b>L'Amministrazione ha fissato, con proprio provvedimento, obiettivi specifici sui costi di funzionamento della partecipata? (art.19, c.5)</b>	no
<b>Esito della ricognizione</b>	mantenimento senza interventi
<b>Modalità (razionalizzazione)</b>	-
<b>Termine previsto per la razionalizzazione</b>	-
<b>Le misure di razionalizzazione sono state concluse alla data del 31/12/2018?</b>	Non erano previste misure di razionalizzazione
<b>Note*</b>	-

## DATI ANAGRAFICI DELLA PARTECIPATA

DATI ANAGRAFICI DELLA PARTECIPATA	
Codice Fiscale	10381250017
Denominazione	ACEA SERVIZI STRUMENTALI TERRITORIALI SRL
Stato	Italia
Provincia	TORINO
Comune	PINEROLO
Anno di costituzione della società	2010
Forma giuridica	Società a responsabilità limitata
Tipo di fondazione	
Altra forma giuridica	
Stato della società	La società è attiva

## SETTORE DI ATTIVITÀ DELLA PARTECIPATA

ATTIVITA' SVOLTA	
Settore di attività prevalente (ATECO)	43.22.01- INSTALLAZIONE DI IMPIANTI IDRAULICI, DI RISCALDAMENTO E DI CONDIZIONAMENTO DELL'ARIA (INCLUSA MANUTENZIONE E RIPARAZIONE) IN EDIFICI O IN ALTRE OPERE DI COSTRUZIONE
Peso indicativo dell'attività %	100%

## ULTERIORI INFORMAZIONI SULLA PARTECIPATA

ULTERIORI INFORMAZIONI SULLA PARTECIPATA	
Società in house	SI
Previsione nello statuto di limiti sul fatturato	SI

Deliberazione di quotazione di azioni in mercati regolamentati nei termini e con le modalità di cui all'art. 26, c. 4	NO
Società contenuta nell'allegato A al D.Lgs. n. 175/2016	NO
Società a partecipazione pubblica di diritto singolare (art.1, c. 4, lett. A)	NO
Riferimento normativo società di diritto singolare	
La partecipata svolge attività economiche protette da diritti speciali o esclusivi insieme con altre attività svolte in regime di mercato	NO
Riferimento normativo società con diritti speciali o esclusivi insieme con altre attività svolte in regime di mercato	
Società esclusa dall'applicazione dell'art. 4 con DPCM (art. 4, c. 9)	NO
Società esclusa dall'applicazione dell'art. 4 con provvedimento del Presidente della Regione o delle Prov. Autonome (art. 4, c. 9)	NO
Riferimento normativo atto esclusione	

#### DATI DI BILANCIO PER LA VERIFICA TUSP

DATI DI BILANCIO PER LA VERIFICA TUSP ANNO 2018	
Tipologia di attività svolta	Attività produttive di beni e servizi
Numero medio di dipendenti	4
Numero dei componenti dell'organo di amministrazione	1
Compenso dei componenti dell'organo di amministrazione	Incarico Gratuito
Numero dei componenti dell'organo di controllo	-
Compenso dei componenti dell'organo di controllo	-

DATI SINTETICI DI BILANCIO DELLA PARTECIPATA	
Approvazione bilanci 2013 – 2018	si
Tipologia di contabilità	Contabilità economico-patrimoniale
Tipologia di schema di bilancio	Codice civile (ex art.2424 e seguenti)

Contabilità economico-patrimoniale – bilancio d’esercizio	
NOME DEL CAMPO	2018
B) I-Immobilizzazioni immateriali <sup>(x)</sup>	906.509
B) II-Immobilizzazioni materiali <sup>(x)</sup>	44.702
B) III-Immobilizzazioni finanziarie <sup>(x)</sup>	
<b>Totale Immobilizzazioni (B)</b>	<b>951.271</b>
C) II-Crediti (valore totale)	556.663
<b>Totale Attivo</b>	<b>1.782.503</b>
A) I Capitale / Fondo di dotazione	100.000
A) Totale Riserve (II-VII) / Totale Riserve	155.882
A) VIII Utili (perdite) portati a nuovo	
A) IX Utili (perdite) esercizio	11.626
<b>Patrimonio Netto</b>	<b>267.508</b>
D) – Debiti (valore totale)	1.358.997
<b>Totale passivo</b>	<b>1.782.503</b>
A. Valore della produzione/Totale Ricavi	2.429.590
A1) Ricavi delle vendite e delle prestazioni / Ricavi	2.261.268
A5) Altri Ricavi e Proventi	678
di cui "Contributi in conto esercizio"	
B. Costi della produzione /Totale costi	2.343.345
B.9 Costi del personale / Costo del lavoro	228.401

**QUOTA DI POSSESSO (quota diretta e/o indiretta)**

NOME DEL CAMPO	INDICAZIONI PER LA COMPILAZIONE
<b>Tipologia di Partecipazione</b>	Partecipazione diretta
<b>Quota diretta</b>	0,1242%
<b>Codice Fiscale Tramite</b>	
<b>Denominazione Tramite (organismo)</b>	
<b>Quota detenuta dalla Tramite nella società</b>	

**QUOTA DI POSSESSO – TIPO DI CONTROLLO**

NOME DEL CAMPO	INDICAZIONI PER LA COMPILAZIONE
<b>Tipo di controllo</b>	controllo congiunto - maggioranza dei voti esercitabili nell'assemblea ordinaria ed effettivo esercizio del potere di controllo anche tramite comportamenti concludenti

**INFORMAZIONI ED ESITO PER LA RAZIONALIZZAZIONE**

INFORMAZIONI ED ESITO PER LA RAZIONALIZZAZIONE	
<b>La partecipata svolge un'attività di produzione di beni e servizi a favore dell'Amministrazione?</b>	no
<b>Attività svolta dalla Partecipata</b>	autoproduzione di beni o servizi strumentali all'ente o agli enti pubblici partecipanti o allo svolgimento delle loro funzioni (Art. 4, c. 2, lett. d)
<b>Descrizione dell'attività</b>	Produzione di beni e servizi strumentali all'attività degli enti pubblici soci in funzione della loro attività, in particolare servizio gestione calore degli immobili comunali
<b>Quota % di partecipazione detenuta dal soggetto privato</b>	-
<b>Svolgimento di attività analoghe a quelle svolte da altre società (art.20, c.2 lett.c)</b>	no

<b>Necessità di contenimento dei costi di funzionamento (art.20, c.2 lett.f)</b>	no
<b>Necessità di aggregazione di società (art.20, c.2 lett.g)</b>	no
<b>L'Amministrazione ha fissato, con proprio provvedimento, obiettivi specifici sui costi di funzionamento della partecipata? (art.19, c.5)</b>	no
<b>Esito della ricognizione</b>	mantenimento senza interventi
<b>Modalità (razionalizzazione)</b>	-
<b>Termine previsto per la razionalizzazione</b>	-
<b>Le misure di razionalizzazione sono state concluse alla data del 31/12/2018?</b>	Non erano previste misure di razionalizzazione
<b>Note*</b>	-

*Scheda di dettaglio***DATI ANAGRAFICI DELLA PARTECIPATA**

DATI ANAGRAFICI DELLA PARTECIPATA	
<b>Denominazione</b>	La Tuno s.r.l.
<b>Stato</b>	Italia
<b>Provincia</b>	TORINO
<b>Comune</b>	PRALI
<b>Anno di costituzione della società</b>	2010
<b>Forma giuridica</b>	Società a responsabilità limitata
<b>Tipo di fondazione</b>	
<b>Altra forma giuridica</b>	
<b>Stato della società</b>	Come da deliberazione dell'Assemblea dei soci del 21.12.2017 è stata avviata la trasformazione in Fondazione che si è conclusa nel mese di novembre 2019 (conclusa con cancellazione srl in CCIAA il 29.11.2019). Con Determinazione della Regione Piemonte - Direzione Affari Istituzionali e Avvocatura- del 15.11.20149, n. 432, è stata riconosciuta la personalità giuridica della Fondazione "La Tuno – Miniere e Alpi del Piemonte Valli Chisone e Germanasca" , autorizzandone l'iscrizione nel Registro delle persone giuridiche della Regione Piemonte

**SETTORE DI ATTIVITÀ DELLA PARTECIPATA**

ATTIVITA' SVOLTA	
<b>Attività 1</b>	Codice ATECORI 91.02 (attività dei musei e conservazione uoghi e monumenti storici)
<b>Peso indicativo dell'attività %</b>	100%

**ULTERIORI INFORMAZIONI SULLA PARTECIPATA**

ULTERIORI INFORMAZIONI SULLA PARTECIPATA	
<b>Società in house</b>	SI
<b>Previsione nello statuto di limiti sul fatturato <sup>(3)</sup></b>	SI

Deliberazione di quotazione di azioni in mercati regolamentati nei termini e con le modalità di cui all'art. 26, c. 4	NO
Società contenuta nell'allegato A al D.Lgs. n. 175/2016	NO
Società a partecipazione pubblica di diritto singolare (art.1, c. 4, lett. A)	NO
Riferimento normativo società di diritto singolare <sup>(3)</sup>	
La partecipata svolge attività economiche protette da diritti speciali o esclusivi insieme con altre attività svolte in regime di mercato	NO
Riferimento normativo società con diritti speciali o esclusivi insieme con altre attività svolte in regime di mercato <sup>(3)</sup>	
Società esclusa dall'applicazione dell'art. 4 con DPCM (art. 4, c. 9)	NO
Società esclusa dall'applicazione dell'art. 4 con provvedimento del Presidente della Regione o delle Prov. Autonome (art. 4, c. 9)	NO
Riferimento normativo atto esclusione <sup>(4)</sup>	

#### DATI DI BILANCIO PER LA VERIFICA TUSP

##### DATI DI BILANCIO PER LA VERIFICA TUSP ANNO 2018

Tipologia di attività svolta	Attività produttive di beni e servizi
Numero medio di dipendenti	5
Numero dei componenti dell'organo di amministrazione	3
Compenso dei componenti dell'organo di amministrazione	0,00
Numero dei componenti dell'organo di controllo	0
Compenso dei componenti dell'organo di controllo	0

##### DATI SINTETICI DI BILANCIO DELLA PARTECIPATA

Approvazione bilanci 2013 - 2018	si
----------------------------------	----



Tipologia di contabilità	Contabilità economico-patrimoniale
Tipologia di schema di bilancio <sup>(3)</sup>	Codice civile (ex art.2424 e seguenti)

Contabilità economico-patrimoniale – bilancio d’esercizio	
NOME DEL CAMPO	2018
B) I-Immobilizzazioni immateriali <sup>(x)</sup>	8.061
B) II-Immobilizzazioni materiali <sup>(x)</sup>	18.184
B) III-Immobilizzazioni finanziarie <sup>(x)</sup>	500
<b>Totale Immobilizzazioni (B)</b>	<b>26.745</b>
C) II-Crediti (valore totale)	13.279
<b>Totale Attivo</b>	<b>329.371</b>
A) I Capitale / Fondo di dotazione	9.946
A) Totale Riserve (II-VII) / Totale Riserve	118647
A) VIII Utili (perdite) portati a nuovo	-1.852
A) IX Utili (perdite) esercizio	-6.079
<b>Patrimonio Netto</b>	<b>122.714</b>
D) – Debiti (valore totale)	54.211
<b>Totale passivo</b>	<b>329.371</b>
A. Valore della produzione/Totale Ricavi	294.865
A1) Ricavi delle vendite e delle prestazioni / Ricavi	142.673
A5) Altri Ricavi e Proventi	152.192
di cui "Contributi in conto esercizio"	148.800
B. Costi della produzione /Totale costi	299.137
B.9 Costi del personale / Costo del lavoro	166.041

**QUOTA DI POSSESSO (quota diretta e/o indiretta)**

NOME DEL CAMPO	INDICAZIONI PER LA COMPILAZIONE
Tipologia di Partecipazione	Partecipazione diretta
Quota diretta	2,7153
Codice Fiscale Tramite	
Denominazione Tramite (organismo) <sup>(6)</sup>	

NOME DEL CAMPO	INDICAZIONI PER LA COMPILAZIONE
Quota detenuta dalla Tramite nella società	

#### QUOTA DI POSSESSO – TIPO DI CONTROLLO

NOME DEL CAMPO	INDICAZIONI PER LA COMPILAZIONE
Tipo di controllo	controllo congiunto - maggioranza dei voti esercitabili nell'assemblea ordinaria ed effettivo esercizio del potere di controllo anche tramite comportamenti concludenti

#### INFORMAZIONI ED ESITO PER LA RAZIONALIZZAZIONE

INFORMAZIONI ED ESITO PER LA RAZIONALIZZAZIONE	
La partecipata svolge un'attività di produzione di beni e servizi a favore dell'Amministrazione?	Si
Attività svolta dalla Partecipata	produzione di un servizio di interesse generale (Art. 4, c. 2, lett. a)
Descrizione dell'attività	Esecizio delle attività inerenti la promozione, salvaguardia e sviluppo del territorio. La società gestisce direttamente lo Scopriminiera sito nei Comuni di Salza di Pinerolo e Prali
Quota % di partecipazione detenuta dal soggetto privato <sup>(8)</sup>	-
Svolgimento di attività analoghe a quelle svolte da altre società (art.20, c.2 lett.c)	no
Necessità di contenimento dei costi di funzionamento (art.20, c.2 lett.f)	no
Necessità di aggregazione di società (art.20, c.2 lett.g)	no

<b>L'Amministrazione ha fissato, con proprio provvedimento, obiettivi specifici sui costi di funzionamento della partecipata? (art.19, c.5) <sup>(9)</sup></b>	no
<b>Esito della ricognizione</b>	Come da deliberazione dell'Assemblea dei soci del 21.12.2017 è stata avviata la trasformazione in Fondazione che si è conclusa nel mese di novembre 2019 (conclusa con cancellazione srl in CCIAA il 29.11.2019). Con Determinazione della Regione Piemonte - Direzione Affari Istituzionali e Avvocatura- del 15.11.20149, n. 432, è stata riconosciuta la personalità giuridica della Fondazione "La Tunno – Miniere e Alpi del Piemonte Valli Chisone e Germanasca", autorizzandone l'iscrizione nel Registro delle persone giuridiche della Regione Piemonte
<b>Modalità (razionalizzazione) <sup>(10)</sup></b>	-
<b>Termine previsto per la razionalizzazione <sup>(10)</sup></b>	-
<b>Le misure di razionalizzazione sono state concluse alla data del 31/12/2019</b>	Come da deliberazione dell'Assemblea dei soci del 21.12.2017 è stata avviata la trasformazione in Fondazione che si è conclusa nel mese di novembre 2019 (conclusa con cancellazione srl in CCIAA il 29.11.2019). Con Determinazione della Regione Piemonte - Direzione Affari Istituzionali e Avvocatura- del 15.11.20149, n. 432, è stata riconosciuta la personalità giuridica della Fondazione "La Tunno – Miniere e Alpi del Piemonte Valli Chisone e Germanasca", autorizzandone l'iscrizione nel Registro delle persone giuridiche della Regione Piemonte
<b>Note*</b>	-

5

LA VERGIA S.R.L. – C.F. 09188800016

Scheda di dettaglio

## DATI ANAGRAFICI DELLA PARTECIPATA

DATI ANAGRAFICI DELLA PARTECIPATA	
<b>Denominazione</b>	LA VERGIA SRL
<b>Stato</b>	Italia
<b>Provincia</b>	TORINO
<b>Comune</b>	PEROSA ARGENTINA
<b>Anno di costituzione della</b>	2005

società	
Forma giuridica	Società a responsabilità limitata
Tipo di fondazione	
Altra forma giuridica	
Stato della società	La società è attiva

#### SETTORE DI ATTIVITÀ DELLA PARTECIPATA

ATTIVITÀ SVOLTA	
Attività 1	682002 - AFFITTO AZIENDE
Peso indicativo dell'attività %	100%
Attività 2 *	
Peso indicativo dell'attività % *	

#### ULTERIORI INFORMAZIONI SULLA PARTECIPATA

ULTERIORI INFORMAZIONI SULLA PARTECIPATA	
Società in house	NO
Previsione nello statuto di limiti sul fatturato <sup>(3)</sup>	NO
Deliberazione di quotazione di azioni in mercati regolamentati nei termini e con le modalità di cui all'art. 26, c. 4	NO
Società contenuta nell'allegato A al D.Lgs. n. 175/2016	NO
Società a partecipazione pubblica di diritto singolare (art.1, c. 4, lett. A)	NO
Riferimento normativo società di diritto singolare <sup>(3)</sup>	
La partecipata svolge attività economiche protette da diritti speciali o esclusivi insieme con altre attività svolte in regime di mercato	NO
Riferimento normativo società con diritti speciali o esclusivi insieme con altre attività svolte in regime di mercato <sup>(3)</sup>	
Società esclusa dall'applicazione dell'art. 4 con DPCM (art. 4, c. 9)	NO
Società esclusa dall'applicazione dell'art. 4 con provvedimento del Presidente della Regione o delle Prov. Autonome (art. 4, c. 9)	NO

## DATI DI BILANCIO PER LA VERIFICA TUSP

## DATI DI BILANCIO PER LA VERIFICA TUSP ANNO 2018

Tipologia di attività svolta	SERVIZI DI VALORIZZAZIONE E PROMOZIONE IMMOBIARE
Numero medio di dipendenti	0
Numero dei componenti dell'organo di amministrazione	3
Compenso dei componenti dell'organo di amministrazione	0,00
Numero dei componenti dell'organo di controllo	0
Compenso dei componenti dell'organo di controllo	0

## DATI SINTETICI DI BILANCIO DELLA PARTECIPATA

Approvazione bilanci 2005 - 2018	si
Tipologia di contabilità	Contabilità economico-patrimoniale
Tipologia di schema di bilancio <sup>(3)</sup>	Codice civile (ex art.2424 e seguenti)

## Contabilità economico-patrimoniale – bilancio d'esercizio

NOME DEL CAMPO	2018
B) I-Immobilizzazioni immateriali <sup>(X)</sup>	3.328
B) II-Immobilizzazioni materiali <sup>(X)</sup>	158.676
B) III-Immobilizzazioni finanziarie <sup>(X)</sup>	0
<b>Totale Immobilizzazioni (B)</b>	<b>162.004</b>

C) II–Crediti (valore totale)	89.216
<b>Totale Attivo</b>	<b>251.220</b>
A) I Capitale / Fondo di dotazione	40.000
A) Totale Riserve (II-VII) / Totale Riserve	194.591
A) VIII Utili (perdite) portati a nuovo	0
A) IX Utili (perdite) esercizio	11.487
<b>Patrimonio Netto</b>	<b>246.078</b>
D) – Debiti (valore totale)	5.142
<b>Totale passivo</b>	<b>251.220</b>
A. Valore della produzione/Totale Ricavi	24.000
A1) Ricavi delle vendite e delle prestazioni / Ricavi	24.000
A5) Altri Ricavi e Proventi	0
di cui "Contributi in conto esercizio"	0
B. Costi della produzione /Totale costi	12.179
B.9 Costi del personale / Costo del lavoro	0

#### UOTA DI POSSESSO (quota diretta e/o indiretta)

NOME DEL CAMPO	INDICAZIONI PER LA COMPILAZIONE
Tipologia di Partecipazione	Partecipazione diretta
Quota diretta <sup>(5)</sup>	57,14%
Codice Fiscale Tramite <sup>(6)</sup>	
Denominazione Tramite (organismo) <sup>(6)</sup>	
Quota detenuta dalla Tramite nella società <sup>(7)</sup>	

**QUOTA DI POSSESSO – TIPO DI CONTROLLO**

NOME DEL CAMPO	INDICAZIONI PER LA COMPILAZIONE
<b>Tipo di controllo</b>	controllo congiunto - maggioranza dei voti esercitabili nell'assemblea ordinaria ed effettivo esercizio del potere di controllo anche tramite comportamenti concludenti

**INFORMAZIONI ED ESITO PER LA RAZIONALIZZAZIONE**

INFORMAZIONI ED ESITO PER LA RAZIONALIZZAZIONE	
<b>La partecipata svolge un'attività di produzione di beni e servizi a favore dell'Amministrazione?</b>	Sì
<b>Attività svolta dalla Partecipata</b>	produzione di un servizio di interesse generale (Art. 4, c. 2, lett. a)

**Descrizione dell'attività**

La società ha per oggetto l'esercizio dell'attività di acquisizione ed amministrazione della proprietà di immobili, impianti, aree edificabili ed altre dotazioni patrimoniali funzionali all'esercizio di impianti di trasporto terrestre a fune per la mobilità turistico sportiva, segnatamente di sciovie, seggiovie, slittovie, funivie, nonché di impianti sportivi in genere, nell'ambito del territorio dei comuni membri della Comunità Montana valli Chisone e Germanasca. La società potrà compiere, in via comunque non prevalente ed esclusivamente a fini strumentali rispetto a dette finalità, tutte le operazioni commerciali, industriali, finanziarie, mobiliari ed immobiliari che saranno ritenute necessarie ok utili per il conseguimento degli scopi sociali e così, in particolare, assumere mutui e finanziamenti in genere, con o senza garanzie reali e personali, prestare garanzie reali e personali in genere anche a favore di terzi, soci o non soci, con tassativa esclusione delle sollecitazioni del pubblico risparmio ai sensi dell'articolo 18 della legge 7 giugno 1974, N. 216 e successive modificazioni, dell'esercizio nei confronti del pubblico delle attività di cui all'articolo 4, comma 2 della legge 5 luglio 1991, n. 197, delle attività di cui alla legge 2 gennaio 1991, n. 1, e di quelle previste da decreto legislativo 1 settembre 1993, n. 385. La società inoltre potrà assumere, nei limiti dell'oggetto delle attività sociali sopraindicate, interessenze e partecipazioni, sia direttamente sia indirettamente, in altre società od imprese aventi oggetto analogo, affine, complementare o comunque connesso al proprio, purché nei limiti ed alle condizioni stabiliti dalla legge, in via comunque non prevalente ed in ogni caso a soli fini strumentali e funzionali al raggiungimento dell'oggetto sociale.



<b>Quota % di partecipazione detenuta dal soggetto privato <sup>(8)</sup></b>	-
<b>Svolgimento di attività analoghe a quelle svolte da altre società (art.20, c.2 lett.c)</b>	no
<b>Necessità di contenimento dei costi di funzionamento (art.20, c.2 lett.f)</b>	no
<b>Necessità di aggregazione di società (art.20, c.2 lett.g)</b>	no
<b>L'Amministrazione ha fissato, con proprio provvedimento, obiettivi specifici sui costi di funzionamento della partecipata? (art.19, c.5) <sup>(9)</sup></b>	no
<b>Esito della ricognizione</b>	mantenimento senza interventi
<b>Modalità (razionalizzazione) <sup>(10)</sup></b>	-
<b>Termine previsto per la razionalizzazione <sup>(10)</sup></b>	-
<b>Le misure di razionalizzazione sono state concluse alla data del 31/12/2019?</b>	Non erano previste misure di razionalizzazione
<b>Note*</b>	-

## **G – Piano triennale di razionalizzazione e riqualificazione della spesa (art. 2 comma 594 Legge 244/2007)**

Con deliberazione della Giunta Comunale del 06.02.2019, n.6 è stato approvato il "Piano Triennale 2019/2021 per la razionalizzazione dell'utilizzo delle dotazioni strumentali" di cui all'art 2, comma 594 della Legge 244/2007 e che lo stesso verrà aggiornato nei tempi di legge.

PRALI, lì 28 febbraio, 2020

Il Responsabile del Servizio Finanziario

Il Rappresentante Legale